

ΑΠΟΣΤΑΣΜΑ ΧΑΡΤΗ ΟΙΚΙΣΜΟΥ ΚΑ. 1:5000

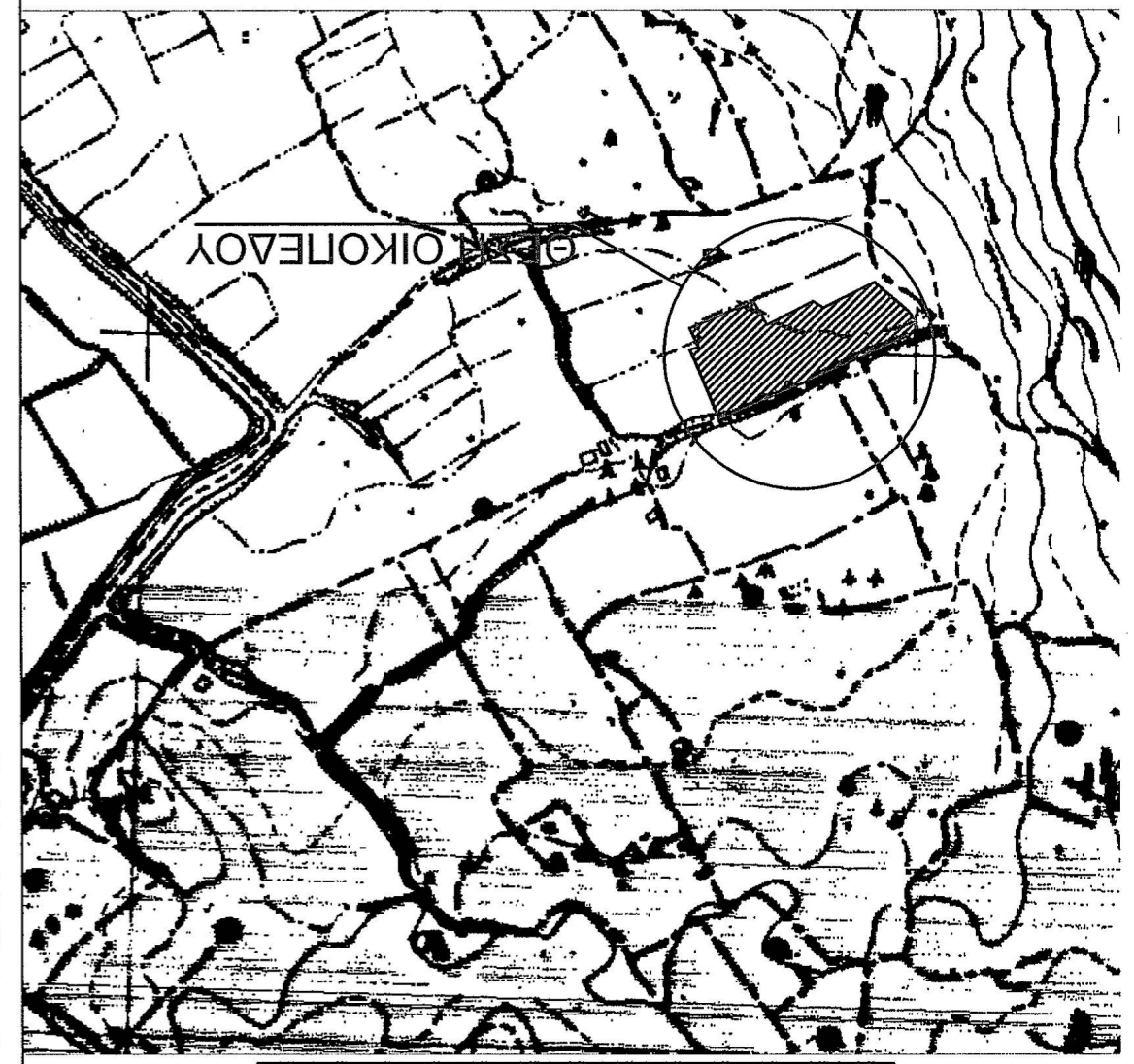

Πλάτος Συντεταγμένων των κορυφών του 1,2,3,... σε Ε.Γ.Σ.Α.
 Εμβαδόν τετραγώνου = 6721,09 τ.μ. - Περιφέρεια = 392,35 μ.

α/α	X	Y	Αποστάσεις
1	21428,00	419298,00	16 - 1: 49,14
16	21444,83	4192952,61	15 - 16: 5,69
15	21444,38	4192950,95	14 - 15: 13,59
14	21447,00	4192938,58	13 - 14: 37,73
13	21412,32	4192923,70	12 - 13: 7,07
12	21405,86	4192920,83	11 - 12: 17,83
11	214397,02	4192936,31	10 - 11: 33,53
10	214367,22	4192920,95	9 - 10: 7,96
9	214360,50	4192925,24	8 - 9: 37,38
8	214326,98	4192908,70	7 - 8: 27,49
7	214306,01	4192926,46	6 - 7: 8,56
6	214300,85	4192933,30	5 - 6: 5,64
5	214300,54	4192938,93	4 - 5: 4,54
4	214303,85	4192942,03	3 - 4: 30,50
3	214331,21	4192955,51	2 - 3: 48,32
2	214375,27	4192975,36	1 - 2: 57,39
1	21428,00	419298,00	

ΔΗΛΩΣΗ ΜΗΧΑΝΙΚΟΥ: (Ν. 651/77)

Ο υπογράφων μηχανικός δηλώνει υπεύθυνα ότι:

1. Η υπό τα στοιχεία (1,2,3,...,15,16,1) ιδιοκτησία του Πετρού Νικόλα, συνολικού εμβαδού 6.721,09 τ.μ., του οποίου τα όρια υποδείχθηκαν από τον ιδιοκτήτη ευρίσκονται στην θέση "Βάτος - Αλυκές", της Δ/Κ Κατασταρίου, της Δ/Ε Αλυκών του Δήμου Ζακύνθου, είναι εκτός των ορίων οικισμού, σχεδίου πόλεως και Ζ.Ο.Ε. Η ιδιοκτησία είναι άρτια και οικοδομήσιμη κατά κανόνα σύμφωνα με τις κείμενες πολεοδομικές διατάξεις.
2. Η παραπάνω ιδιοκτησία δεν εμπίπτει στις διατάξεις του Ν1337/83 που αφορά εισφορά σε γη και Χρήμα.
3. Από την παραπάνω ιδιοκτησία δεν διερχεται αγωγός φυσικού αερίου.
4. Από την παραπάνω ιδιοκτησία δεν διερχεται πέλας.
5. Η παραπάνω ιδιοκτησία απέχει από τη θάλασσα 580,00μ.
6. Η παραπάνω ιδιοκτησία απέχει από την επαρχιακή οδό Ζακύνθου - Αλυκών 375,00μ.

ΔΙΟΝΥΣΙΟΣ Α. ΜΠΟΝΙΚΟΣ
 ΔΙΠΛΩΜΑΤΙΣΤΗΣ ΜΗΧΑΝΙΚΟΣ
 BSC, MSC ΠΑΝΕΠΙΣΤΗΜΙΟ ΑΘΗΝΩΝ
 ΜΕΛΟΣ Τ.Ε.Ε. ΑΡΧΙΤΕΚΤΟΝΩΝ
 ΦΩΣΚΟΛΟΥ 28 ΖΑΚΥΝΘΟΣ
 ΑΦΜ: 117007291 - ΔΟΥ ΖΑΚΥΝΘΟΥ
 ΤΗΛ: 2695100200 - ΚΙΝ: 6984611254

Οι υπεργόμενοι που αναφέρονται στο Τοπογραφικό Διάγραμμα είναι στο Ελληνικό Γεωγραφικό Σύστημα Αναφοράς 1987 (Ε.Γ.Σ.Α.)
 Η εδαφική από το Ε.Γ.Σ.Α. 87 προσαρμοσμένη με παρατηρήσεις που διεξήχθησαν την 18/08/2015 και στο χρονικό διάστημα από 18,05μ.μ. έως 19,35μ.μ. κελοντας χρήση του σθολού CORZAK του ιδιωτικού δικαίου της επαφής CIVIL-SHOP με (X,Y,Z)=(225903,9839, 418389,1834) και κελοντας χρήση του πηλυμετρικού ζηνιθου Γ.Υ.Σ. 071022 με συντεταγμένες (X,Y,Z) = (213209,44, 4192573,5710, 425,19)

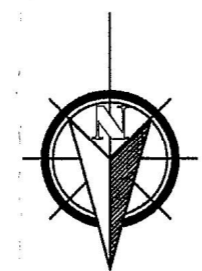
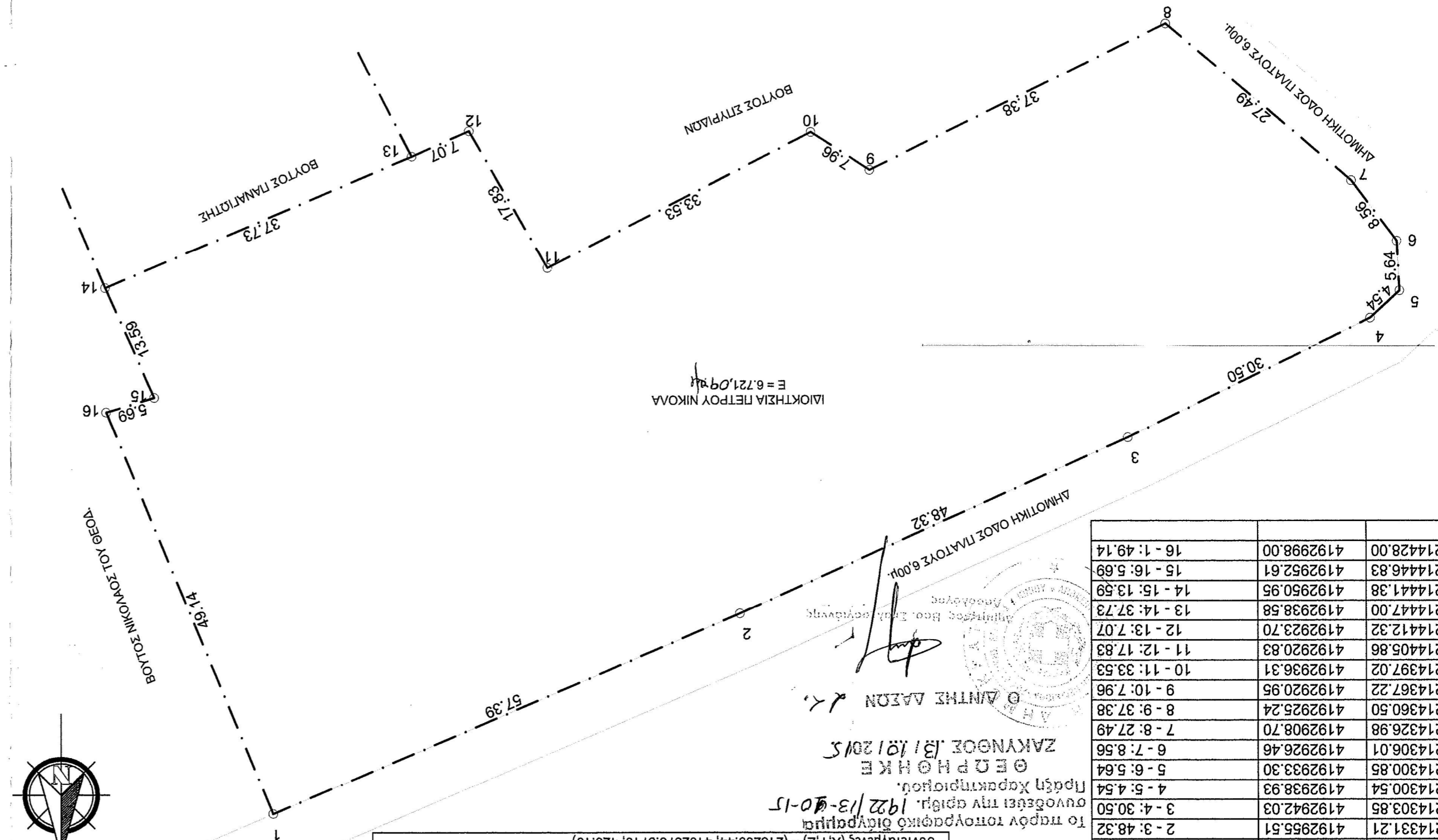

ΔΗΛΩΣΗ ΙΔΙΟΚΤΗΤΗ ΥΠΟΠΟΙΗΣΗΣ ΟΡΙΩΝ:
 Δηλώνω υπεύθυνα ότι η εκονοιζήμενη στο παρόν τοπογραφικό διαγράμμα ιδιοκτησία, υπό τα στοιχεία (1,2,3,...,15,16,1) συνολικού εμβαδού 6.721,09τ.μ., ιδιοκτησίας μου, που βρίσκεται στη θέση "Βάτος - Αλυκές", της Δ/Κ Κατασταρίου, της Δ/Ε Αλυκών του Δήμου Ζακύνθου, τα όρια που έχουν υποπληθεί υποδείχθησαν από εμπέρα, είναι ως έχουν ορθά.

Ο Δηλώνων

ΤΕΧΝΙΚΟ ΓΡΑΦΕΙΟ		ΜΠΟΝΙΚΟΣ ΔΙΟΝΥΣΙΟΣ & ΣΥΝΕΡΓΑΤΕΣ	
ΜΕΛΕΤΩΝ - ΚΑΤΑΣΚΕΥΩΝ - ΕΠΙΒΑΨΕΩΝ		Email : dbonikos@yahoo.com	
ΕΚΔΟΣΗ ΟΙΚ. ΑΔΕΙΩΝ		ΑΝΤΙΣΤΕΙΜΙΚΗ ΕΝΙΣΧΥΣΗ ΚΤΙΡΙΩΝ	
ΔΙΑΚΟΣΜΗΣΗ ΕΣΩΤΕΡΙΚΩΝ ΧΩΡΩΝ		ΑΝΑΚΑΙΝΙΣΕΙΣ ΚΤΙΡΙΩΝ	
ΕΚΤΙΜΗΣΕΙΣ ΑΚΙΝΗΤΩΝ		ΤΟΠΟΓΡΑΦΙΚΕΣ ΕΡΓΑΣΙΕΣ	
ΕΚΔΟΣΗ ΟΙΚ. ΑΔΕΙΩΝ		ΑΝΤΙΣΤΕΙΜΙΚΗ ΕΝΙΣΧΥΣΗ ΚΤΙΡΙΩΝ	
ΕΠΙΘΕΤΟ:		ΑΠΟΤΥΠΩΣΗ ΚΑΙ ΕΜΒΑΔΟΜΕΤΡΗΣΗ ΙΔΙΟΚΤΗΣΙΑΣ	
ΕΡΓΟΔΟΤΗΣ:		ΠΕΤΡΟΥ ΝΙΚΟΛΑΣ του ΑΝΔΡΕΑ & ΠΕΤΡΟΥ ΝΤΕΜΠΟΡΑ του ΤΖΕΙΝ	
ΘΕΣΗ:		"ΒΑΤΟΣ-ΑΛΥΚΕΣ", Δ/Κ ΚΑΤΑΣΤΑΡΙΟΥ, Δ/Ε ΑΛΥΚΩΝ, ΔΗΜΟΣ ΖΑΚΥΝΘΟΥ	
ΜΕΛΕΤΗΣ:		ΜΠΟΝΙΚΟΣ ΔΙΟΝΥΣΙΟΣ, ΠΟΛΙΤΙΚΟΣ ΜΗΧΑΝΙΚΟΣ	
ΑΡΙΘΜΟΣ ΣΧΕΔΙΟΥ / NUMBER OF DRAWING		ΘΕΜΑ ΣΧΕΔΙΟΥ	
ΚΑΙΜΑΚΕΣ		ΤΟΠΟΓΡΑΦΙΚΟ	
1:500		ΔΙΑΓΡΑΜΜΑ	
ΕΛΕΓΧΟΣ		ΧΡΟΝΟΣ ΜΕΛΕΤΗΣ	
ΜΕΛΕΤΗΣ		ΑΥΓΟΥΣΤΟΣ 2015	
ΑΦΜ: 117007291 - ΔΟΥ ΖΑΚΥΝΘΟΥ ΤΗΛ: 2695100200 - ΚΙΝ: 6984611254		ΑΥΓΟΥΣΤΟΣ 2015	