

ΤΟΠΟΓΡΑΦΙΚΟ ΔΙΑΓΡΑΜΜΑ

ΚΤΗΜΑΤΟΛΟΓΙΚΑ ΣΤΟΙΧΕΙΑ

ΜΕΡΙΔΑ ΓΑΙΩΝ	ΨΙΝΘΟΥ
ΠΕΡΙΟΧΗ	
ΝΟΜΟΣ	ΔΩΔΕΚΑΝΗΣΟΥ
ΚΛΙΜΑΚΑ	1 : 500

ΘΕΜΑ : ΧΑΡΑΚΤΗΡΙΣΜΟΣ ΕΚΤΑΣΗΣ

ΝΟΕΜΒΡΙΟΣ 2010

Α/Α	ΑΡ. ΜΕΡΙΔΑΣ	ΤΟΜΟΣ	ΦΥΛΛΟ	ΦΑΚΕΛΟΣ	ΕΜΒΑΔΟΝ σε τ.μ.	ΠΕΡΙΓΡΑΦΗ
1	2150	4	16	574	3080	
2						

Α/Α	ΤΜΗΜΑ	ΠΕΡΙΜΕΤΡΟΣ	ΕΜΒΑΔΟΝ σε τ.μ.	ΠΑΡΑΤΗΡΗΣΕΙΣ
1				
2				

ΕΞΑΡΤΗΣΗ ΤΡΙΓΩΝΟΜΕΤΡΙΚΟΥ, ΠΟΛΥΓΩΝΟΜΕΤΡΙΚΟΥ ΔΙΚΤΥΟΥ ΑΠΟ ΤΟ ΚΡΑΤΙΚΟ, Ε.Γ.Σ.Α. 87
Ελλειψοειδής G.R.S 80 $a=8378197$ $f=298.2572236$

ΙΣΟΔΙΑΣΤΑΣΗ ΑΝΑ 2,00 μ.
ΑΡΙΘΜΟΣ ΣΧΕΔΙΟΥ : T1

ΥΠΟΜΝΗΜΑ

Το Τμήμα I με εμβαδό $E(1, 2, 3, 4, 5, 6, 7, \Theta, 1) = 784,01$ τμ χαρακτηρίζεται ως Δάσος του άρθ. 3 παρ. 1 του Ν.998/79 και αντίστοιχα άρθ 4 παρ. 1ε, 2γ, 2δ του ίδιου Νόμου
Το Τμήμα II με εμβαδό $E(8, 9, \Lambda, \text{K}, 8) = 242,18$ τμ χαρακτηρίζεται ως Δάσος του άρθ. 3 παρ. 1 του Ν.998/79 και αντίστοιχα άρθ 4 παρ. 1ε, 2γ, 2δ του ίδιου Νόμου
Το Τμήμα III με εμβαδό $E(\text{A}, \text{B}, \text{Γ}, \Delta, \text{E}, \text{Z}, \text{H}, 1, 2, 3, 4, \text{B}, 9, \Lambda, \text{M}, \text{A}) = 1.960,89$ τμ χαρακτηρίζεται ως μη δασική έκταση του άρθ. 3 παρ. 6^ο του Ν.998/79.
Το Τμήμα IV με εμβαδό $E(5, 6, 7, 1, 5) = 97,17$ τμ χαρακτηρίζεται ως μη δασική έκταση του άρθ. 3 παρ. 6^ο του Ν.998/79.

ΣΥΜΒΟΛΙΣΜΟΙ

	ΑΝΩ ΠΡΑΝΕΣ		ΣΥΡΜΑΤΟΠΛΕΓΜΑ
	ΚΑΤΩ ΠΡΑΝΕΣ		

ΕΛΕΧΘΗΚΕ

ΣΥΝΤΑΧΘΗΚΕ

ΠΑΠΑΝΙΚΟΛΑΟΥ Γ. ΗΛΙΑΣ
ΔΙΠΛΩΜΑΤΟΥΧΟΣ ΑΓΡ. & ΤΟΠΟΓΡΑΦΟΣ ΜΗΧΑΝΙΚΟΣ
ΑΡΙΣΤΟΤΕΛΕΙΟΥ ΠΑΝΕΠΙΣΤΗΜΙΟΥ ΘΕΣΣΑΛΟΝΙΚΗΣ
ΜΕΛΟΣ Τ.Ε.Ε. ΑΡΧΙΜΗΤΡΩΟΥ: 83404
ΚΟΝΙΝΟΥ ΥΔΡΑΙΟΥ 40 - ΡΟΔΟΣ 811 00 - Τηλ. 2241032643, 7073
Α.Φ.Μ. 112258320 Δ.Ο.Υ. ΡΟΔΟΥ 7542

Ρόδος 15-04-2014
Ο Εισηγητής

Λεφάκης Δημήτριος
Τοπογράφος

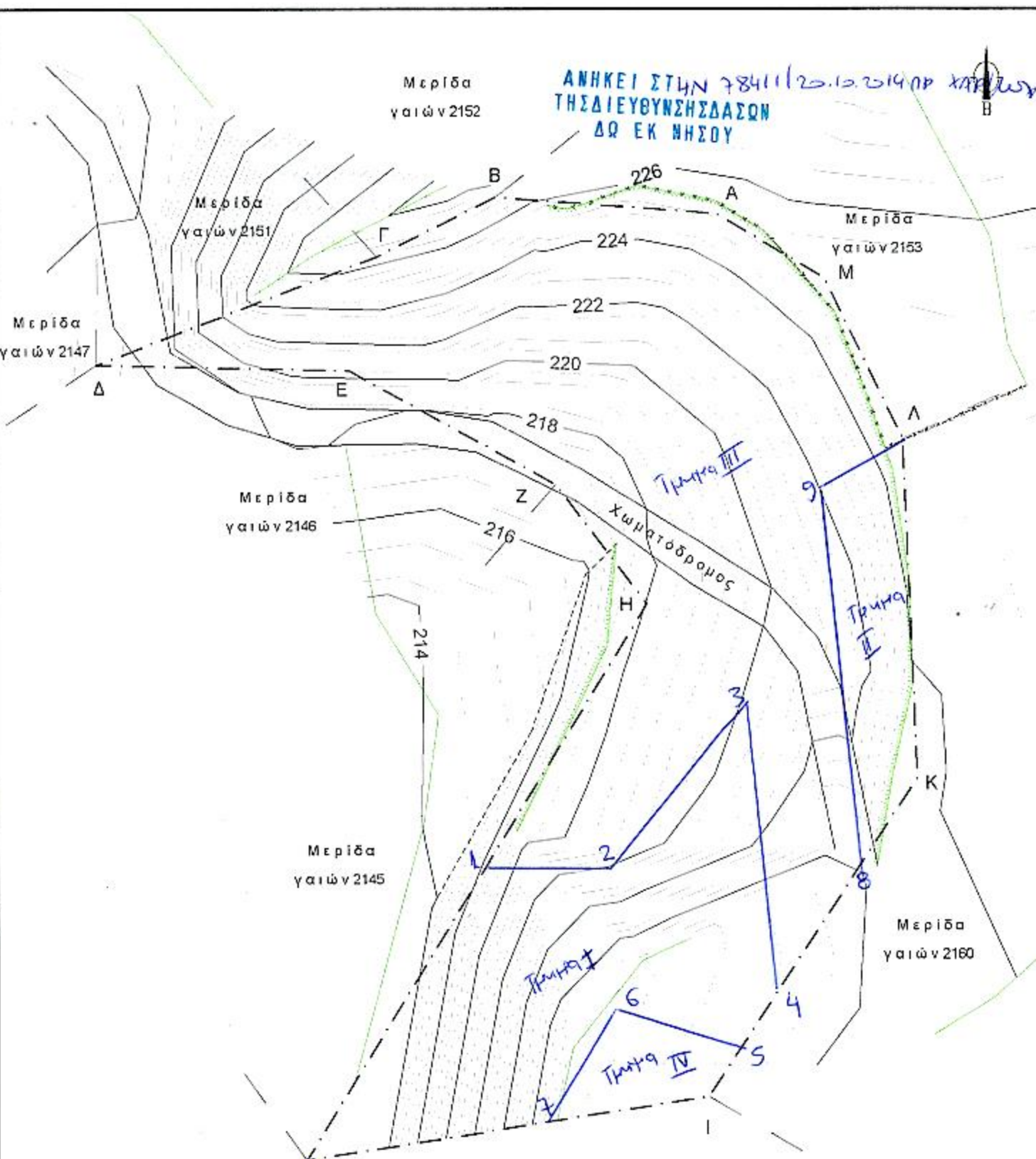

ΠΙΝΑΚΑΣ ΣΥΝΤΕΤΑΓΜΕΝΩΝ ΚΟΡΥΦΩΝ ΟΙΚΟΠΕΔΟΥ

α/α	X	Y
A	868060.59	4025520.27
B	868040.02	4025521.76
Γ	868028.98	4025516.26
Δ	868002.83	4025506.24
E	868026.4	4025505.69
Z	868045.6	4025495.14
H	868054.07	4025484.06
Θ	868022.24	4025432.5
I	868059.74	4025438.36
K	868079.22	4025467.92
Λ	868077.92	4025499.35
M	868070.89	4025514.24

Συντεταγμένες πρόσθετων σημείων

Σημείο	ΕΓΣΑ 87
1	868038.9262, 4025459.5292
2	868050.4383, 4025459.3567
3	868063.1005, 4025474.8699
4	868065.9893, 4025447.8430
5	868062.6208, 4025442.7315
6	868051.2542, 4025446.2928
7	868045.2239, 4025436.0916
8	868073.5977, 4025459.3885
9	868069.9976, 4025494.7162

ΒΕΒΛΗΘΗΚΕ
ΡΟΔΟΣ 20-12-2014
Η ΔΙΕΥΘΥΝΣΗ ΔΑΣΩΝ
ΑΙΚ.
ΔΑΣΟΛΟΓΟΣ Π.Ε.