

**ΤΟΠΟΓΡΑΦΙΚΟ ΣΧΕΔΙΑΓΡΑΜΜΑ ΑΓΡΟΤΕΜΑΧΙΟΥ
Α-Β-Γ-Δ-Ε-Ζ-Η-Θ-Ι-Κ-Λ-Μ-Ν-Ξ-Ο-Π-Ρ-Σ-Α**

ΣΤΗ ΘΕΣΗ : "ΛΕΠΙΔΑ"
(ΕΚΤΟΣ ΟΙΚΙΣΜΩΝ)
ΤΗΣ ΝΗΣΟΥ : ΛΕΡΟΥ

**ΙΔΙΟΚΤΗΤΗΣ
ΚΩΝΣΤΑΝΤΙΝΙΔΗΣ ΙΩΑΝΝΗΣ**

ΑΝΗΚΕΙ ΣΤ.ΧΧ. Δρ. Πρωτ. 69701 / 12-10-2015 πράξη χαρ.
ΤΗΣ ΔΙΕΥΘΥΝΣΗΣ ΔΑΣΩΝ
ΔΩΔΕΚΑΝΗΣΟΥ

Ρόδος 12.1.10.120.15..

Ο Εισηγητής

Παπακωνίνου Σπυριδών
Δασολόγος

ΘΕΩΡΗΘΗΚΕ
ΡΟΔΟΣ 12.10.2015
Η Δ/ΝΤΡΙΑ ΔΑΣΩΝ

ΥΠΟΜΝΗΜΑ

- Επιφάνεια οικοπέδου Α-Β-Γ-Δ-Ε-Ζ-Η-Θ-Ι-Κ-Λ-Μ-Ν-Ξ-Ο-Π-Ρ-Σ-Α = **4.095,00 M²**
- Άρτιο και οικοδομήσιμο κατά κανόνα.

Λέρος, 2 - Ιουλίου - 1992

Ο Συντάξας

ΙΩΑΝΝΗΣ Ν. ΑΝΤΑΡΤΗΣ
ΔΙΠΛΩΜ. ΠΟΛΙΤΙΚΟΣ ΜΗΧΑΝΙΚΟΣ
ΠΑΝΕΠΙΣΤΗΜΙΟΥ ΝΕΑΠΟΛΕΩΣ ΠΑΡ.
ΜΕΛΟΣ Τ.Σ.Ε. ΑΡΙΘ. ΜΗΤΡ. 22540
ΑΡΙΘΜΟΣ ΜΗΤΡΩΟΥ Π.Ε.Κ. 458
ΔΙΕΥΘΥΝΣΗ ΠΟΛΙΤΙΚΩΝ ΕΡΓΩΝ

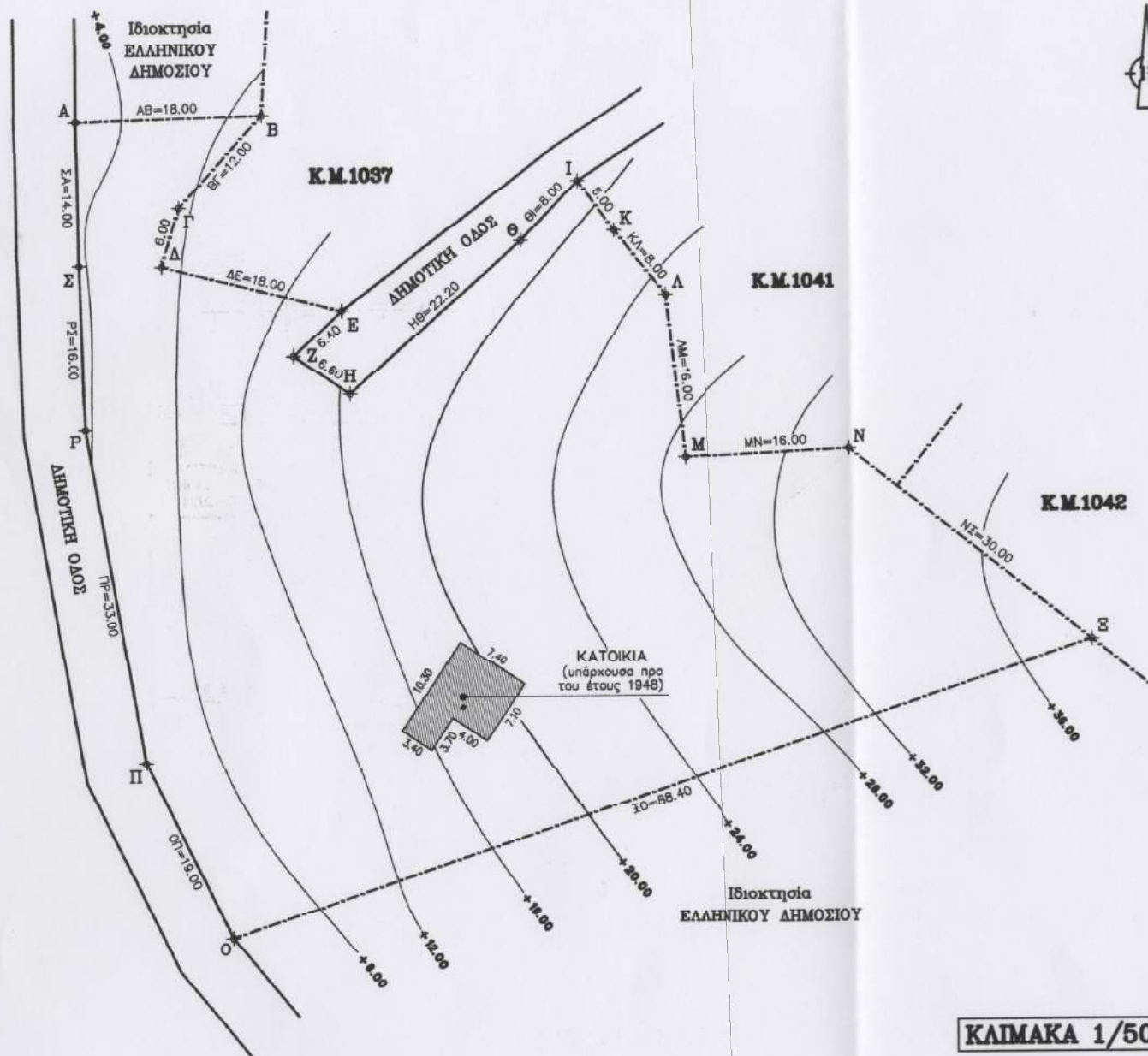

ΠΙΝΑΚΑΣ ΣΥΝΤΕΤΑΓΜΕΝΩΝ ΚΟΡΥΦΩΝ

ΚΟΡΥΦΗ	X	Ψ
A	754000.68	4111867.61
B	754017.45	4111874.15
Γ	754012.86	4111863.06
Δ	754013.20	4111857.07
E	754031.12	4111858.79
Z	754028.18	4111853.11
H	754034.58	4111851.48
Θ	754045.18	4111870.99
I	754048.43	4111878.30
K	754053.39	4111874.92
Λ	754060.18	4111870.69
M	754067.32	4111856.37
N	754082.09	4111862.52
Ξ	754110.47	4111852.80
O	754041.39	4111797.64
Π	754027.82	4111810.94
P	754011.54	4111839.65
Σ	754005.62	4111854.51

ΠΡΟΒΟΛΗ	ΕΓΣΑ '87 ΕΓΚΑΡΣΙΑ ΜΕΡΚΑΤΟΡΙΚΗ ΠΡΟΒΟΛΗ (Ελληνικό γεωμετρικό σύστημα αναφοράς του 1987 - για τοφωτικό σύστημα της χώρας) Συντ. κλίμακας κ: 0.998 Μια ενδιάμεση για όλη τη Ελλάδα με κλίμακας μεταβλητό λ: = 24"
	ΠΑΡΑΜΟΡΦΩΣΕΙΣ
DATUM	ΔΙΟΝΥΣΟΣ ΑΤΤΙΚΗΣ Κεντρικά βάσιμα σταθμοί παρακολούθησης δορυφόρων (τροχονομητικό σύστημα)
ΕΛΛΕΙΨΟΕΙΔΕΣ	GRS '80
ΕΠΙΠΛΑΤΥΣΗ (f)	298.2572

ΚΛΙΜΑΚΑ 1/500