

Σύστημα Προβολής
 Σύστημα: ΕΛΛΗΝΙΚΟ ΓΕΩΔΑΙΤΙΚΟ ΣΥΣΤΗΜΑ ΑΝΑΘΡΑΞ 1987 (ΕΓΣΑ 87)
 Προβολή: ΕΓΚΑΡΣΙΑ ΜΕΡΚΑΤΟΡΙΚΗ
 Έλλειψεις: αναφορά: GRS'80
 Μέγεθος ημισφαιρικής έλλειψοειδούς α: 6378137m
 Επιπλατυση έλλειψοειδούς (1/"): 1/298.257222101
 Κεντρικός μισομήτριος: α=24°
 με συντελεστή κλίμακος Κ0: 0.9996
 Παραμορφώσεις μήκων μέχρι και 670ppm (0,67μ σε απόσταση 1κμ.)

ΠΙΝΑΚΑΣ ΣΥΝΤΕΤΑΓΜΕΝΩΝ ΚΟΡΥΦΩΝ ΓΗΠΕΔΟΥ

| Α/Α | X | Y |
|-----|------------|-------------|
| A | 761806,483 | 4094133,246 |
| B | 761763,357 | 4094196,069 |
| Γ | 761823,364 | 4094230,455 |
| Δ | 761864,412 | 4094170,658 |

Ο ΜΗΧΑΝΙΚΟΣ
ΔΗΜΗΤΡΙΟΣ ΗΛΙΑ ΦΛΑΣΚΟΣ
 ΔΟΥΛΕΙΑ ΓΕΩΜΕΤΡΙΚΩΝ ΣΥΜΒΟΛΩΝ Ε.Μ.Π.
 ΜΕΛΟΣ Ε.Ε.Ε.Ε.Ε. ΕΠΙΧΕΙΡΗΣΗ ΕΡΓΩΝ
 ΚΑΛΥΜΝΟΣ ΤΗΛ: 02431 23072

ΟΡΙΩΤΗΤΗ ΓΗΠΕΔΟΥ
 Β.Α.: (Γ-Δ)=72,03 - ΜΕ ΙΔΙΟΚΤΗΣΙΑ ΜΑΡΙΑΣ ΚΑΛΙΔΩΝΗ
 Ν.Α.: (Δ-Α)=88,98 - ΜΕ ΔΗΜΟΤΙΚΟ ΔΡΟΜΟ
 Ν.Δ.: (Α-Β)=76,20 - ΜΕ ΙΔΙΟΚΤΗΣΙΑ ΚΑΛΙΔΩΝΗ ΚΑΙ ΑΝΤΩΝΙΟΥ ΚΑΛΙΔΩΝΗ
 Β.Δ.: (Β-Γ)=89,16 - ΜΕ ΙΔΙΟΚΤΗΣΙΑ ΚΑΛΙΔΩΝΗ

ΣΗΜΕΙΩΣΗ
 ΤΟ ΓΗΠΕΔΟ ΑΠΕΧΕΙ ΑΠΟΣΤΑΣΗ 1200M ΑΠΟ ΤΗ ΘΑΛΑΣΣΑ.



ΑΠΟΣΤΑΣΜΑ ΧΑΡΤΟΣ ΜΕ ΤΑ ΟΡΙΑ ΤΟΥ ΟΙΚΙΣΜΟΥ ΑΡΧΙΤΕΣ ΧΩΣΤ ΣΠΑ 107/08.09.1980 ΑΠΟΦΑΣΗ ΝΟΜΑΡΧΙΑΣ ΔΕΛΤΑ/ΣΩΤ



ΑΠΟΣΤΑΣΜΑ ΔΟΡΥΦΟΡΙΚΗΣ ΑΠΕΙΚΟΝΙΣΗΣ ΜΕ ΤΗ ΘΕΣΗ ΤΟΥ ΓΗΠΕΔΟΥ ΚΑΙ ΤΗΣ ΟΡΙΩΤΗΤΗΣ ΤΟΥ ΟΙΚΙΣΜΟΥ - ΟΡΘΟΦΩΤΟΓΡΑΦΙΑ 1ΗΣ ΜΑΡΤΙΟΥ 2009 -

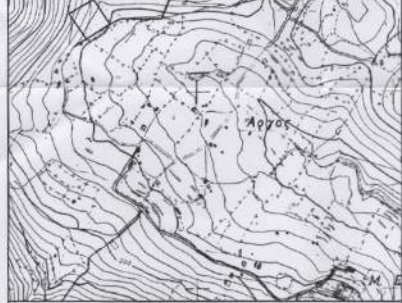

ΑΠΟΣΤΑΣΜΑ ΧΑΡΤΟΣ ΓΤΣ - ΑΡ. ΦΥΛΑΧΤ 7757.3 ΜΕ ΤΗ ΘΕΣΗ ΤΟΥ ΓΗΠΕΔΟΥ ΚΑΙ ΤΗΣ ΟΡΙΩΤΗΤΗΣ ΤΟΥ ΟΙΚΙΣΜΟΥ ΧΡΟΝΟΛΟΓΙΑ ΔΕΙΞΕΙΣ Α/Φ 1975



ΧΑΡΤΗΣ ΚΑΛΥΜΝΟΥ - ΓΤΣ 1972

ΤΙΤΛΟΣ ΙΔΙΟΚΤΗΣΙΑΣ
 Η ΥΠ' ΑΡ. 13235/08.07.2005 ΠΕΡΙΟΥΣΙΑΚΗ ΠΑΡΟΧΗ(Γ'ΟΙΚΗΚΗ) ΑΓΡΟΤΙΚΟΥ ΑΚΙΝΗΤΟΥ ΚΑΤΑ ΠΛΗΡΗ ΚΥΡΙΟΤΗΤΑ ΤΗΣ ΣΥΜΒΟΛΑΙΟΓΡΑΦΟΥ ΚΑΛΥΜΝΟΥ ΑΚΑΤΕΡΗΝΗΣ ΓΕΩΡΓ. ΚΟΥΡΕΜΕΤΗ ΚΑΙ
 Η ΥΠ' ΑΡ. 17467/17.12.2014 ΠΡΑΞΗ ΔΙΟΡΘΩΣΗΣ ΤΟΥ ΥΠ' ΑΡ. 13235/2005 ΣΥΜΒΟΛΑΙΟΥ Γ'ΟΙΚΗΚΗΣ ΠΑΡΟΧΗΣ ΤΗΣ ΣΥΜΒΟΛΑΙΟΓΡΑΦΟΥ ΚΑΛΥΜΝΟΥ ΑΚΑΤΕΡΗΝΗΣ ΓΕΩΡΓ. ΚΟΥΡΕΜΕΤΗ

ΟΡΟΙ ΔΟΜΗΣΗΣ
 Α. Π.Δ. ΤΗΣ 24/3/85 ΔΕΚ 270Α' (31/3/85) - ΑΡΘΡΟ 1, ΓΕΝΙΚΕΣ ΔΙΑΤΑΞΕΙΣ, Π.Κ.+Π.Σ. Σ.Δ.-Ε.Σ.Δ - Β. Π.Δ. 29.8.80 ΔΕΚ 694 Δ' (8-12-80) - ΙΣΧΥΟΥΝ ΤΑ ΑΡΘΡΑ 3 ΚΑΙ 7 -
 ΕΧΟΥΝ ΕΣΑΡΜΟΤΗ:
 Α. ΝΟΚ - Ν. 4067/2012-ΔΕΚ 79/Α/08.04.2012 ΟΠΩΣ ΤΡΟΠΟΠΟΙΗΘΗ ΚΑΙ ΙΣΧΥΕΙ ΜΕΧΡΙ ΣΗΜΕΡΑ.
 Β. ΚΤΡΟΦΩΝΙΚΟΣ ΚΑΝΟΝΙΣΜΟΣ - Υ.Α. 3046/304 ΤΗΣ 30.01/03.02.1989 (ΔΕΚ 58Α') ΟΠΩΣ ΤΡΟΠΟΠΟΙΗΘΗ ΚΑΙ ΙΣΧΥΕΙ ΜΕΧΡΙ ΣΗΜΕΡΑ.

ΕΜΒΛΩΝ ΓΗΠΕΔΟΥ
 1. ΤΟ ΓΗΠΕΔΟ ΜΕ ΤΑ ΣΤΟΙΧΕΙΑ Α.Β.Γ.Δ.Α ΟΠΩΣ ΑΥΤΟ ΕΜΦΑΝΙΤΑΙ ΣΤΟ ΠΑΡΟΝ ΤΟΠΟΓΡΑΦΙΚΟ ΔΙΑΓΡΑΜΜΑ ΕΧΕΙ ΕΜΒΛΩΝ Ε:5126,227M, ΟΠΩΣ ΠΡΟΚΥΠΤΕΙ ΑΠΟ ΤΗΣ ΣΥΝΤΕΤΑΓΜΕΝΗΣ ΤΩΝ ΚΟΡΥΦΩΝ ΤΟΥ.
 2. ΣΥΜΦΩΝΑ ΜΕ ΤΟΝ ΤΙΤΛΟ ΙΔΙΟΚΤΗΣΙΑΣ ΤΟ ΕΜΒΛΩΝ ΤΟΥ ΓΗΠΕΔΟΥ ΕΝΑΙ 5126,227M
 3. Η ΑΠΕΙΚΟΝΙΣΗ ΤΟΥ ΓΗΠΕΔΟΥ ΕΓΙΝΕ ΜΕ ΤΗΝ ΜΕΘΟΔΟ ΤΗΣ ΤΑΧΥΜΕΤΡΙΚΗΣ ΑΠΟΤΠΩΣΗΣ ΕΝΩ Η ΕΞΑΡΤΗΣΗ ΤΟΥ ΑΠΟ ΤΟ ΑΡΧΑΙΟ ΤΡΙΓΩΝΟΜΕΤΡΙΚΟ ΔΙΚΤΥΟ ΓΥΣ ΕΓΙΝΕ ΜΕ ΤΗ ΒΑΡΥΚΕΝΤΡΙΚΗ ΜΕΘΟΔΟ ΟΠΕΙΣΤΟΜΑΚΑ ΚΑΙ ΕΠΙΣΤΡΟΦΟΚΟΝΗ ΠΑΡΑΒΟΛΙΚΟΣ ΣΤΑΘΜΟΣ ΤΟΡΣΟΝ OPT-30050/M. ΜΕ ΑΚΡΙΒΕΙΑ ΜΕΤΡΗΣΗΣ ΧΩΡΙΣ ΠΡΟΣΒΛ. 1.5m+25m x (10mm) m.k.k., 0+25m + (5mm) m.k.k. -- ΜΕ ΟΡΙΣΜΟ: [(2mm+20mm x S) m.k.k.]

ΔΙΑΘΕΣΗ ΜΗΧΑΝΙΚΟΥ (Ν.851/77)
 Ο ΚΑΤΩΝ ΥΠΟΓΡΑΦΗΜΕΝΟΣ ΜΗΧΑΝΙΚΟΣ ΔΙΑΦΕΡΕ ΟΤΙ ΤΟ ΓΗΠΕΔΟ ΠΟΥ ΑΠΕΙΚΟΝΙΖΕΤΑΙ ΕΣΤΟ ΠΑΡΟΝ ΤΟΠΟΓΡΑΦΙΚΟ ΔΙΑΓΡΑΜΜΑ ΜΕ ΤΑ ΣΤΟΙΧΕΙΑ Α.Β.Γ.Δ.Α ΕΜΒΛΩΝ 5126,227M ΕΝΑΝ ΑΡΤΟ ΚΑΤΑ ΤΟΝ ΚΑΝΟΝΑ ΚΑΙ ΟΙΚΟΔΟΜΩΜΕΝΟ ΣΥΜΦΩΝΑ ΜΕ ΤΙΣ ΠΟΛΙΤΕΥΟΝΤΕΣ ΔΙΑΤΑΞΕΙΣ ΠΟΥ ΙΣΧΥΟΥΝ ΣΗΜΕΡΑ ΣΤΗΝ ΠΕΡΙΟΧΗ.
 Ο ΜΗΧΑΝΙΚΟΣ
ΧΑΡΑΛΑΜΠΟΣ ΗΛΙΑ ΦΛΑΣΚΟΣ
 ΠΤΥΧΙΟΥΧΟΣ ΠΟΛΙΤΕΥΟΝΤΗΣ ΜΗΧΑΝΙΚΟΣ Τ.Ε.Ε.
 ΜΕΛΟΣ Ε.Ε.Ε.Ε.Ε. ΕΠΙΧΕΙΡΗΣΗ ΕΡΓΩΝ Σ.Π.Ε.
 Α.Φ.Μ. 108155548 - ΔΟΥ ΚΑΛΥΜΝΩΝ
 ΤΗΛ. 024302292

ΔΙΑΘΕΣΗ ΙΔΙΟΚΤΗΤΗΣ
 Ο ΚΑΤΩΝ ΥΠΟΓΡΑΦΗΜΕΝΟΣ ΒΕΘΦΙΛΟΣ ΓΕΩΡΓΙΟΥ ΚΑΛΙΔΩΝΗ ΔΙΑΦΕΡΕ ΟΤΙ, ΕΧΩ ΤΗΝ ΕΓΚΥΡΗ ΓΙΑ ΤΗΝ ΑΚΡΙΒΕΙΑ ΤΩΝ ΔΙΑΔΟΜΕΝΩΝ ΟΡΙΩΝ ΤΟΥ ΓΗΠΕΔΟΥ.
 ΒΕΘΦΙΛΟΣ ΓΕΩΡΓΙΟΥ ΚΑΛΙΔΩΝΗ



ΦΩΤΟΓΡΑΦΙΑ 1 ΑΠΟ ΘΕΣΗ ΑΝΗΣ Α

ΤΕΧΝΙΚΟ ΓΡΑΦΕΙΟ
ΧΑΡΑΛΑΜΠΟΣ ΗΛΙΑ ΦΛΑΣΚΟΣ
 ΚΑΛΥΜΝΟΣ-ΑΓ. ΝΙΚΟΛΑΟΣ τ.κ. 85200
 τηλ. κ' φαξ 22430-23120

ΕΡΓΟΔΩΤΗΣ
 ΒΕΘΦΙΛΟΣ ΓΕΩΡΓΙΟΥ ΚΑΛΙΔΩΝΗ
 ΕΡΓΟ
 ΧΑΡΑΚΤΗΡΙΣΜΟΣ ΕΚΤΑΣΗΣ ΓΗΣ
 ΒΕΣΗ
 "ΠΕΤΙΣΚΟΛΙΑ" - ΑΡΓΟΣ ΚΑΛΥΜΝΟΥ

ΜΕΛΕΤΗΤΗΣ
ΦΛΑΣΚΟΣ ΧΑΡΑΛΑΜΠΟΣ Τ.Π.Μ.

ΘΕΜΑ
 ΤΟΠΟΓΡΑΦΙΚΟ ΔΙΑΓΡΑΜΜΑ

ΚΑΙΜΑΚΑ 1:300
 ΧΡΟΝΟΣ ΜΕΛΕΤΗΣ 26 ΙΟΥΝΙΟΥ 2015
 ΥΠΟΓΡΑΦΗ
 ΕΣΦΡΑΓΙΑ
ΧΑΡΑΛΑΜΠΟΣ ΗΛΙΑ ΦΛΑΣΚΟΣ
 ΠΤΥΧΙΟΥΧΟΣ ΠΟΛΙΤΕΥΟΝΤΗΣ ΜΗΧΑΝΙΚΟΣ Τ.Ε.Ε.
 ΜΕΛΟΣ Ε.Ε.Ε.Ε.Ε. ΕΠΙΧΕΙΡΗΣΗ ΕΡΓΩΝ Σ.Π.Ε.
 Α.Φ.Μ. 108155548 - ΔΟΥ ΚΑΛΥΜΝΩΝ
 ΤΗΛ. 024302292