

ΜΠΙΛΙΑΓΚΑΣ ΙΩΑΝΝΗΣ	
ΤΙΤΛΟΣ ΜΕΛΕΤΗΣ	
ΤΟΠΟΓΡΑΦΙΚΟ ΔΙΑΓΡΑΜΜΑ ΓΗΠΕΔΟΥ ΕΜΒΑΔΟΥ: Ε1=2.370,04τμ., ΜΕ ΣΤΟΙΧΕΙΑ Ε1 (Α, Β, Γ, ..., Φ, Χ, Α)	
ΠΕΡΙΟΧΗ ΜΕΛΕΤΗΣ	
ΘΕΣΗ: "ΜΑΡΜΑΡΟΣ", ΤΟΠ. ΚΟΙΝΟΤΗΤΑΣ ΣΚΟΤΙΝΑΣ ΔΗΜΟΣ: ΔΙΟΥ-ΟΛΥΜΠΟΥ ΝΟΜΟΣ: ΠΙΕΡΙΑΣ	
ΜΕΛΕΤΗΤΗΣ	
ΠΑΠΑΓΙΑΝΝΗΣ ΑΘΑΝΑΣΙΟΣ ΔΑΣΟΛΟΓΟΣ-ΠΕΡΙΒΑΛΛΟΝΤΟΛΟΓΟΣ ΑΓΙΑΣ ΠΑΡΑΣΚΕΥΗΣ 9, ΚΑΤΕΡΙΝΗ	
ΘΕΜΑ ΣΧΕΔΙΟΥ	ΚΛΙΜΑΚΑ
ΤΟΠΟΓΡΑΦΙΚΟ ΔΙΑΓΡΑΜΜΑ ΓΗΠΕΔΟΥ	1:500
	ΑΡ. ΣΧΕΔΙΟΥ
	Τ1
Ο ΣΥΝΤΑΚΤΗΣ	ΘΕΩΡΗΣΗ
ΠΑΠΑΓΙΑΝΝΗΣ Α. ΑΘΑΝΑΣΙΟΣ ΔΑΣΟΛΟΓΟΣ-ΠΕΡΙΒΑΛΛΟΝΤΟΛΟΓΟΣ ΑΓΙΑΣ ΠΑΡΑΣΚΕΥΗΣ 9, ΚΑΤΕΡΙΝΗ Α. 2391023499 ΑΦΙΣ 049512772 ΔΟΥ ΚΑΤΕΡΙΝΗΣ	
ΚΑΤΕΡΙΝΗ ΣΕΠΤΕΜΒΡΙΟΣ 2015	

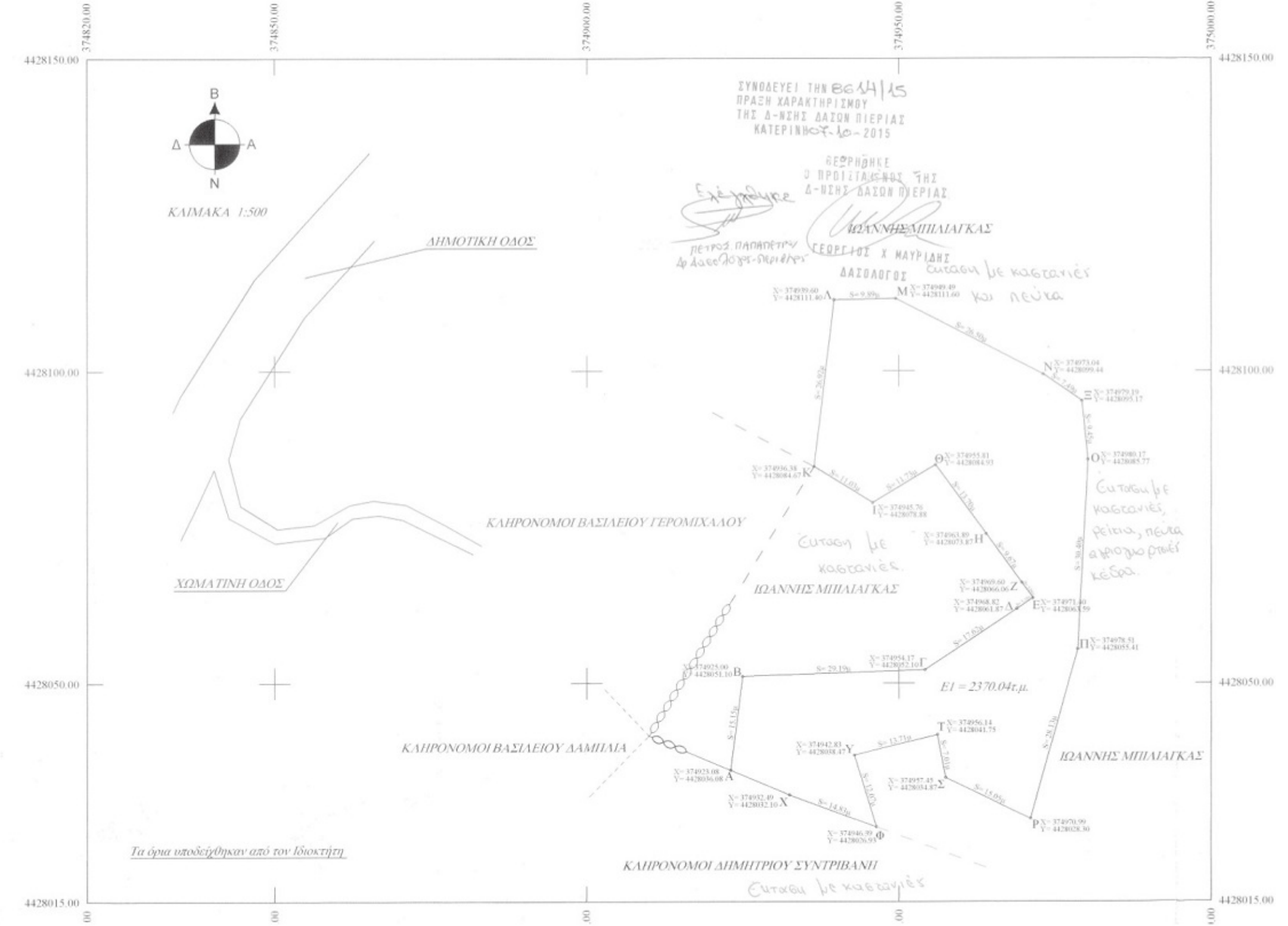

Εμβάδο Ε1			
α/α	X (m)	Y (m)	S (m)
A	374923.08	4428036.08	15.15
B	374925.00	4428051.10	29.19
Γ	374954.17	4428052.10	17.62
Δ	374968.82	4428061.87	3.10
E	374971.40	4428063.59	3.06
Z	374969.60	4428066.06	9.67
H	374963.89	4428073.87	13.70
Θ	374955.81	4428084.93	11.73
I	374945.76	4428078.88	11.03
K	374936.38	4428084.67	26.92
Λ	374939.60	4428111.40	9.89
M	374949.49	4428111.60	26.50
N	374973.04	4428099.44	7.49
Ξ	374979.19	4428095.17	9.45
O	374980.17	4428085.77	30.40
Π	374978.51	4428055.41	28.13
P	374970.99	4428028.30	15.05
Σ	374957.45	4428034.87	7.01
T	374956.14	4428041.75	13.71
Y	374942.83	4428038.47	12.07
Φ	374946.39	4428026.93	14.83
X	374932.49	4428032.10	10.22
A	374923.08	4428036.08	
Ε1 = 2370,04τμ.			



ΔΗΛΩΣΗ ΙΔΙΟΚΤΗΤΗ

Ο υπογεγραμμένος Μπιλιάγκας Ιωάννης του Γεωργίου ιδιοκτήτης του γηπέδου με στοιχεία Ε1: Α, Β, ..., Χ, Α δηλώνει υπεύθυνα ότι τα όρια που υπέδειξε στον Δασολόγο-Περιβαλλοντολόγο Παπαγιάννη Αθανασίου είναι ορθά και αληθή.