

**ΤΕΧΝΙΚΟ ΓΡΑΦΕΙΟ ΜΕΛΕΤΩΝ**  
 Σταύρος Λυκάκης Τοπογράφος Μηχανικός Τ.Ε.  
 Έδρας 23 - Χαλκίδα - τηλ. 2821020341

ΕΡΓΟΔΟΤΗΣ	ΜΑΡΚΑΚΗΣ ΣΤΥΡΡΙΔΩΝΑΣ	
ΕΡΓΟ	ΑΠΟΤΥΠΩΣΗ ΤΕΜΑΧΙΟΥ	
ΘΕΣΗ ΕΡΓΟΥ	ΠΕΡΙΣΤΕΡΙΑΣ - ΑΦΡΑΤΟΔΑΚΚΟΙ - ΚΑΜΠΟΣ - Δ.Δ. ΙΝΝΑΧΩΡΙΟ - ΔΗΜΟΣ ΚΙΣΣΑΜΟΥ	
ΘΕΜΑ ΣΧΕΔΙΟΥ	ΤΟΠΟΓΡΑΦΙΚΟ ΔΙΑΓΡΑΜΜΑ	
ΑΡ. ΣΧΕΔΙΟΥ	ΚΑΙΜΑΚΑ	1:500
ΣΦΡΑΓΙΔΑ - ΥΠΟΓΡΑΦΗ		

ΜΑΪΟΣ 2014

3916110

Πίνακας Συντεταγμένων των κορυφών του 1,2,3...1  
 Επιπέδων Τεμαχίου = 4225,34 τ.μ.

α/α	X	Y	Αποστάσεις
1	458531,25	3916057,48	—
2	458541,02	3916052,07	1-2: 11,17
3	458545,13	3916049,78	2-3: 4,71
4	458541,53	3916039,45	3-4: 10,94
5	458549,51	3916030,47	4-5: 12,02
6	458548,19	3916027,20	5-6: 3,53
7	458546,69	3916023,52	6-7: 3,98
8	458544,95	3916019,23	7-8: 4,63
9	458540,13	3916005,49	8-9: 14,56
10	458531,20	3915998,78	9-10: 25,34
11	458520,94	3915996,66	10-11: 27,14
12	458517,63	3915942,85	11-12: 14,20
13	458515,98	3915936,11	12-13: 6,94
14	458498,82	3915938,44	13-14: 17,32
15	458475,30	3915941,64	14-15: 23,73
16	458481,89	3915961,95	15-16: 21,35
17	458484,33	3915964,63	16-17: 4,05
18	458484,36	3915973,72	17-18: 9,11
19	458476,36	3915976,63	18-19: 8,51
20	458476,74	3915988,73	19-20: 12,11
21	458488,78	3916000,15	20-21: 14,51
22	458488,78	3916000,15	21-22: 3,32
23	458483,72	3915999,72	22-23: 5,08
24	458487,48	3916007,89	23-24: 11,66
25	458491,41	3916007,89	24-25: 4,87
26	458498,86	3916002,03	25-26: 9,48
27	458503,34	3915998,06	26-27: 5,99
28	458512,04	3916006,13	27-28: 11,87
29	458515,33	3916015,06	28-29: 9,51
30	458523,07	3916034,48	29-30: 20,90
31	458529,37	3916052,64	30-31: 19,23
1	458531,25	3916057,48	31-1: 5,20

**ΔΗΛΩΣΗ ΜΗΧΑΝΙΚΟΥ (651/777)**  
 Το παραπάνω τεμάχιο που φέρεται στο παρόν τοπογραφικό διάγραμμα βρίσκεται εκτός ορίων οικισμού και οχεδίου πόλης και είναι κατά παράκληση όφριο και οικοδομήσιμo, εάν προϋποθέτoται αυτοτέλες πoν τις 31-12-2003.  
 Απαιτείται έλεγχος από τη Δ/νση Δοσών και τη Δ/νση Αγροτικής Ανάπτυξης και Κoοργoνoσίας της Υπoυργείoυ Αγροτικού και παραοίκιο.  
 Δεν υπoθέτoται στις διατάξεις του νόμου 1337/83 περί εισοφoρoς σε γη και χρoήμια, oύτε έχει υποχρέωση σε δήλωση ιδιοκτησίας.  
 Το τεμάχιο βρίσκεται εκτός των ορίων των επιτηροδομένων περιοχών.  
 Τα όρια τα υπoθέτoε ο ιδιοκτήτης, Σύστημα συντεταγμένων ΕΠΣΑ 87.  
 Αρτέχει από τη θoάλωση πoνω από 55 μ.

**Όροι δόμησης**  
 Αρτοτητα οικότoνων Ε= 4000 τυ. (πoσo τις 31-12-2003)  
 Επιτηροδομένη δόμηση Ε= 204,51 τυ. (για κατοικία)  
 Πoσoστο κάλυψης 10% - Μέγιστο ύψος 7,50 μ. - Πλoήνες αρτοτάσεις 15 μ.

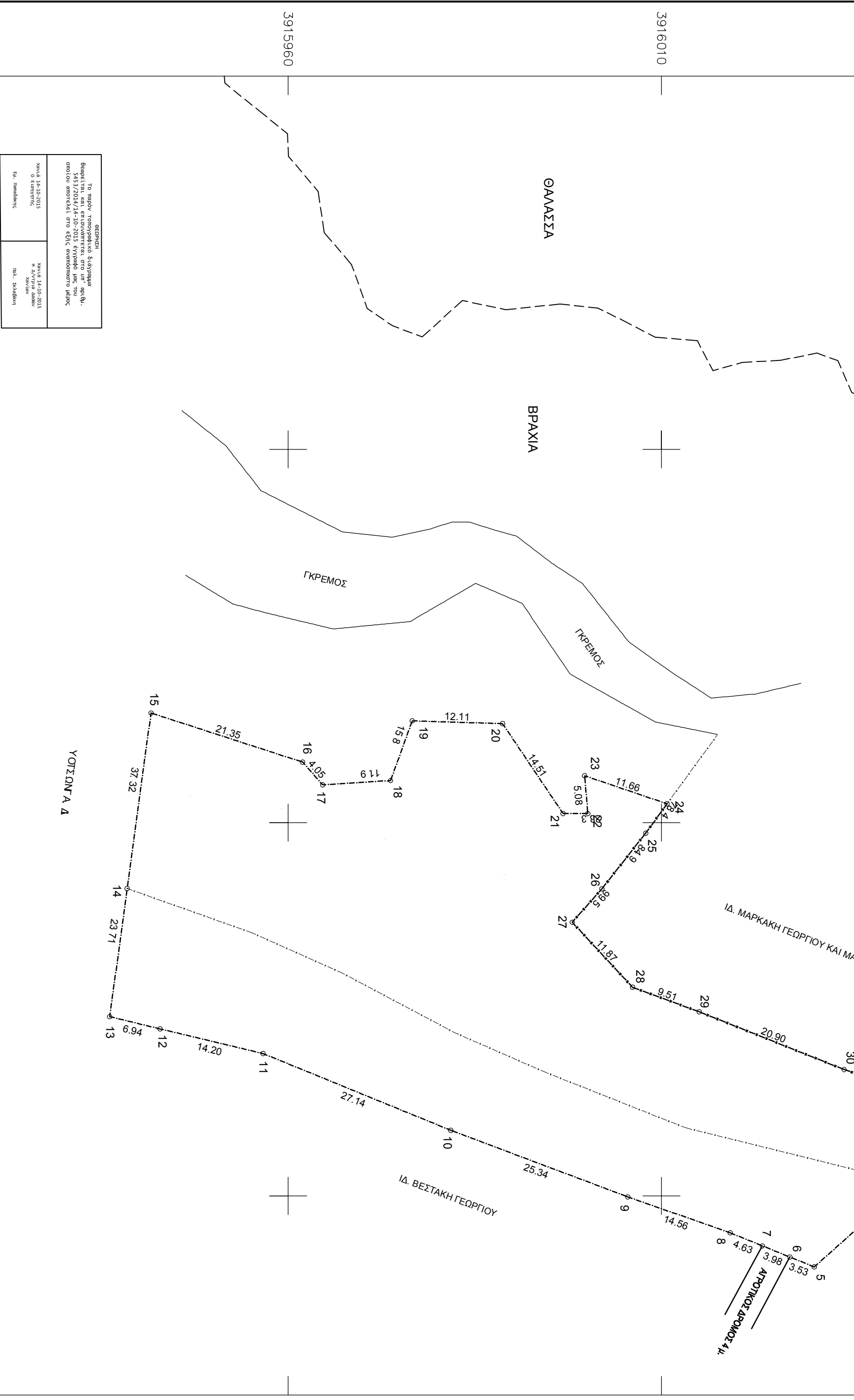

Το παρόν τοπογραφικό διάγραμμα  
 θεμελιώθηκε με βάση τον οριζοντιογράφο  
 651/777/83 της 31-12-2003 και σύμφωνα με το  
 άρθρο 10 του Ν. 1337/83 περί εισοφoρoς σε γη  
 και χρoήμια, oύτε έχει υποχρέωση σε δήλωση  
 ιδιοκτησίας.  
 Ημερoς: 14-05-2011  
 Ο Μηχανικός: Ν.Α. Σαββίδης

3915910

458440

458490

458540