

ΚΛΙΜΑΚΑ 1:1000

ΕΛΛΗΝΙΚΟ ΓΕΩΔΑΙΤΙΚΟ ΣΥΣΤΗΜΑ ΑΝΑΦΟΡΑΣ 1987
ΕΛΛΕΙΨΟΕΙΔΕΣ ΑΝΑΦΟΡΑΣ GRS 80($\alpha=6\ 378\ 137\ \text{m}$, $1/f=298.257222101$)
ΠΡΟΒΟΛΗ ΕΓΚΑΡΣΙΑ ΜΕΡΚΑΤΟΡΙΚΗ
ΚΕΝΤΡΙΚΟΣ ΜΕΣΗΜΒΡΙΝΟΣ $\lambda_0=24\ 00' 00''$ ΜΕ $\kappa_0=0,999600$
ΤΕΤΜΗΜΕΝΗ ΚΕΝΤΡΙΚΟΥ ΜΕΣΗΜΒΡΙΝΟΥ : +500
ΓΕΩΓΡΑΦΙΚΟ ΠΛΑΤΟΣ ΑΝΑΦΟΡΑΣ : $0\ 00' 00''$

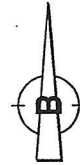

α/α	X	Y
A	353193.36	4547806.13
B	353178.23	4547798.86
Γ	353139.2	4547788.91
Δ	353125.91	4547791.95
E	353117.39	4547807.09
Z	353139.91	4547837.39
H	353160.65	4547840.49
Θ	353180.49	4547843.85
A	353193.33	4547806.21

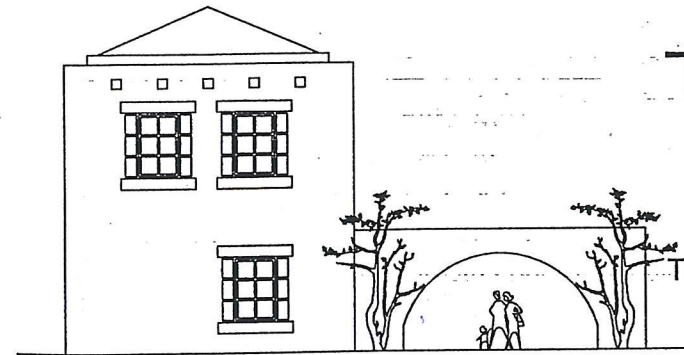

ΤΕΧΝΙΚΟ ΓΡΑΦΕΙΟ

ΠΑΛΙΚΟΓΛΟΥ ΚΩΝΣΤΑΝΤΙΝΟΣ
ΠΤΥΧΙΟΥΧΟΣ ΠΟΛΙΤΙΚΟΣ ΜΗΧΑΝΙΚΟΣ Τ.Ε.
ΜΕΛΟΣ Ε.Ε.Τ.Ε.Μ. ΑΡ.ΜΗΤΡΩΟΥ 41055
ΑΘ.ΔΙΑΚΟΥ 27- ΑΡΙΔΑΙΑ - Τ.Κ. 58400

ΤΗΛ. & FAX: 23840 22682 E-mail: kostas-pali@hotmail.com
ΑΦΜ:066994883 ΔΟΥ: ΑΡΙΔΑΙΑΣ

Εμβαδομετρήσεις

ΙΔΙΟΚΤΗΣΙΑ ΣΤΟ ΑΓΡΟΚΤΗΜΑ ΑΡΧΑΓΓΕΛΟΥ ΥΠΟ ΣΤΟΙΧΕΙΑ(Α-Β-Γ-Δ-Ε-Ζ-Η-Θ-Α) Ε=2800 Μ2

ΔΗΛΩΣΗ ΙΔΙΟΚΤΗΤΩΝ

ΤΑ ΟΡΙΑ ΤΩΝ ΓΕΩΤΕΜΑΧΙΩΝ ΚΑΙ ΤΑ ΛΟΙΠΑ ΣΤΟΙΧΕΙΑ ΠΟΥ ΕΧΟΥΝ ΑΠΟΤΥΠΩΘΕΙ ΣΤΟ ΠΑΡΟΝ ΤΟΠΟΓΡΑΦΙΚΟ ΔΙΑΓΡΑΜΜΑ ΤΑ ΥΠΕΔΕΙΞΕ Ο ΜΑΝΩΛΗΣ ΔΗΜΟΣΘΕΝΗΣ

ΜΑΝΩΛΗΣ ΔΗΜΟΣΘΕΝΗΣ

ΔΗΛΩΣΗ ΜΗΧΑΝΙΚΟΥ ΝΟΜΟΥ 651/77

Ο ΠΑΡΑΚΑΤΩ ΥΠΟΓΡΑΦΩΝ ΠΑΛΙΚΟΓΛΟΥ ΚΩΝΣΤΑΝΤΙΝΟΣ ΤΟΥ ΧΡΗΣΤΟΥ ΠΟΛΙΤΙΚΟΣ ΜΗΧΑΝΙΚΟΣ Τ.Ε. ΔΗΛΩΝΩ ΟΤΙ ΤΗΝ ΙΔΙΟΚΤΗΣΙΑ ΥΠΟ ΣΤΟΙΧΕΙΑ(Α-Β-Γ-Δ-Ε-Ζ-Η-Θ-Α) ΣΥΝΟΛΙΚΟΥ ΕΜΒΑΔΟΥ=2800 Μ2, ΒΡΙΣΚΕΤΑΙ ΣΤΗ ΘΕΣΗ ΓΚΟΝΤΟΥ ΝΕΓΚΡΟΥ ΑΓΡΟΚΤΗΜΑ ΑΡΧΑΓΓΕΛΟΥ .ΤΟ ΓΗΠΕΔΟ ΔΕΝ ΕΙΝΑΙ ΑΡΤΙΟ ΚΑΙ ΟΙΚΟΔΟΜΗΣ.

Ο ΜΗΧΑΝΙΚΟΣ

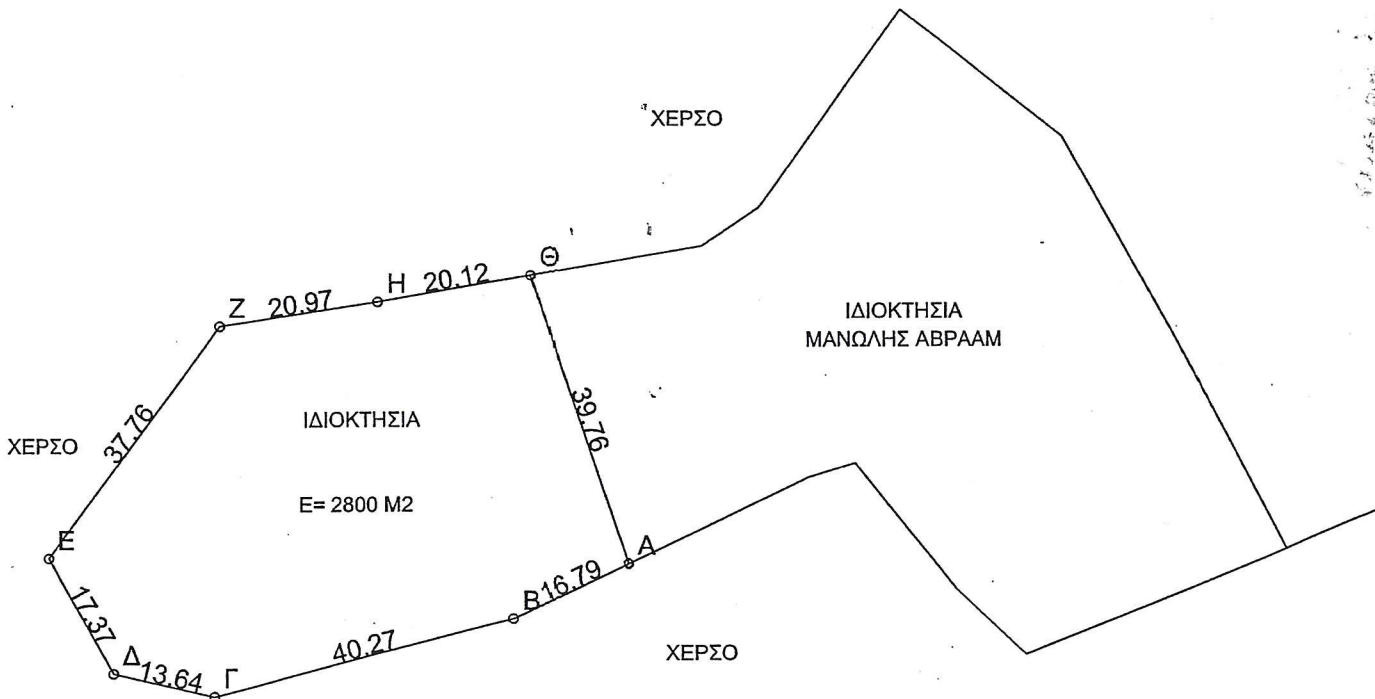

Τοπογραφικό Διάγραμμα



ΔΗΜΟΤΙΚΟ ΑΝΑΠΛΗΡΩΤΗΣ ΔΑΣΑΡΧΗΣ
Κωνσταντίνος Ιωάννης
Παλικογλου

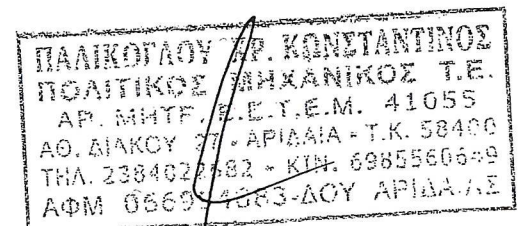

ΧΡΟΝΟΣ ΜΕΛΕΤΗΣ ΜΑΪΟΣ 2015