

Κατηγορία	X	Y	Περιγραφή
A	4489340.510	4489719.835	AB = 29.62
B	4489380.671	4489714.619	BF = 22.63
F	4489372.626	4489662.182	FA = 12.64
Δ	4489384.378	4489697.539	DE = 13.39
E	4489385.518	4489674.194	DE = 13.39
Z	4489372.916	4489654.059	EZ = 23.76
H	4489348.528	4489672.983	HE = 26.21
Θ	4489324.376	4489699.932	GA = 26.62

Εμβαδόν: 2200,31 Τμ. Περίμετρος: 194,72

ΑΓΟΣΤΙΑΣΜΑ Γ.Π.Ε. ΣΤΑΥΡΑΚΙΩΝ - ΑΚΑΝΘΟΥ ΦΕΚ 332/ΔΑΠ/2010 ΧΑΡΤΗΣ Π.2.02 ΚΑΙΜΑΚΑ 1:10.000

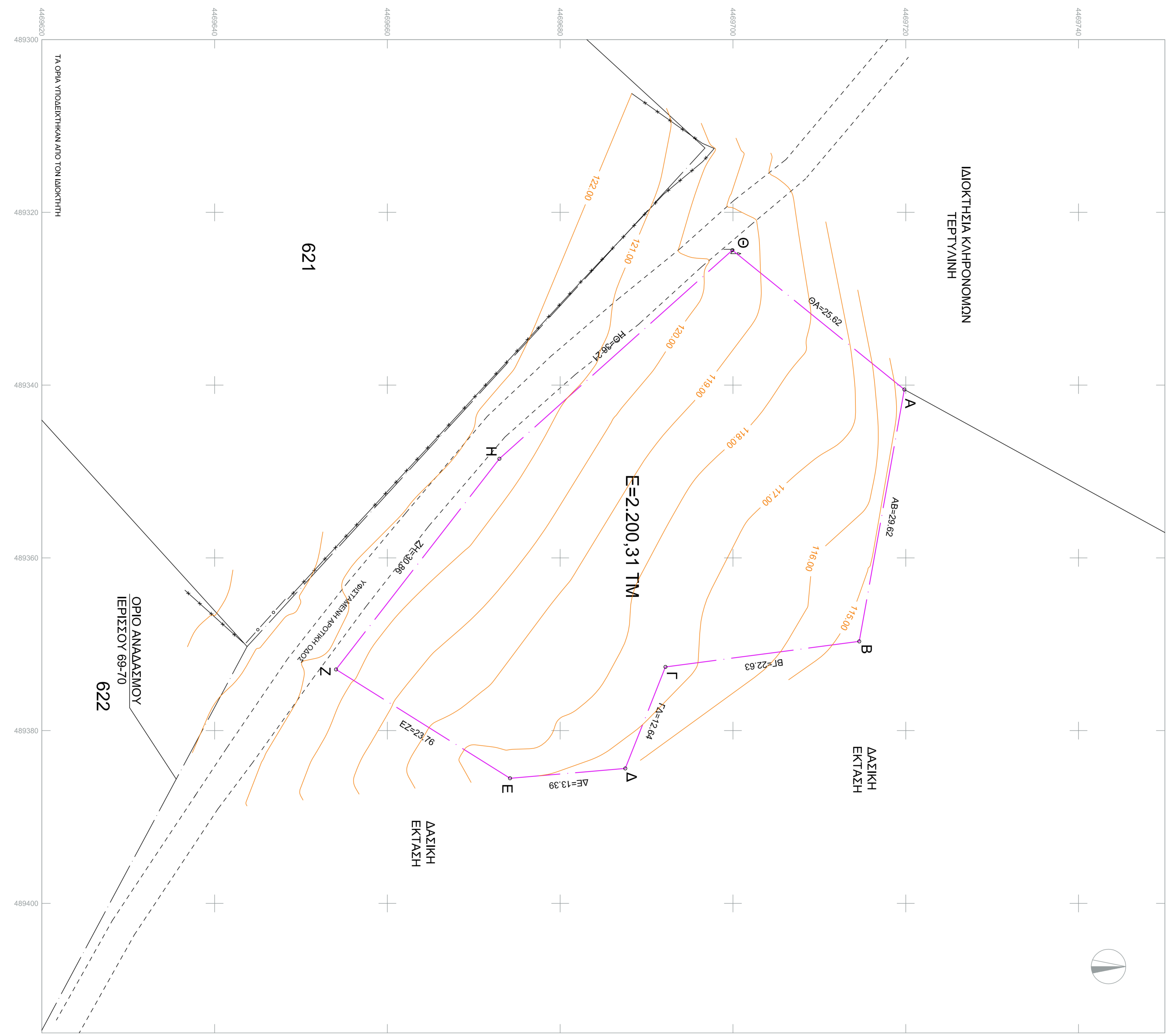
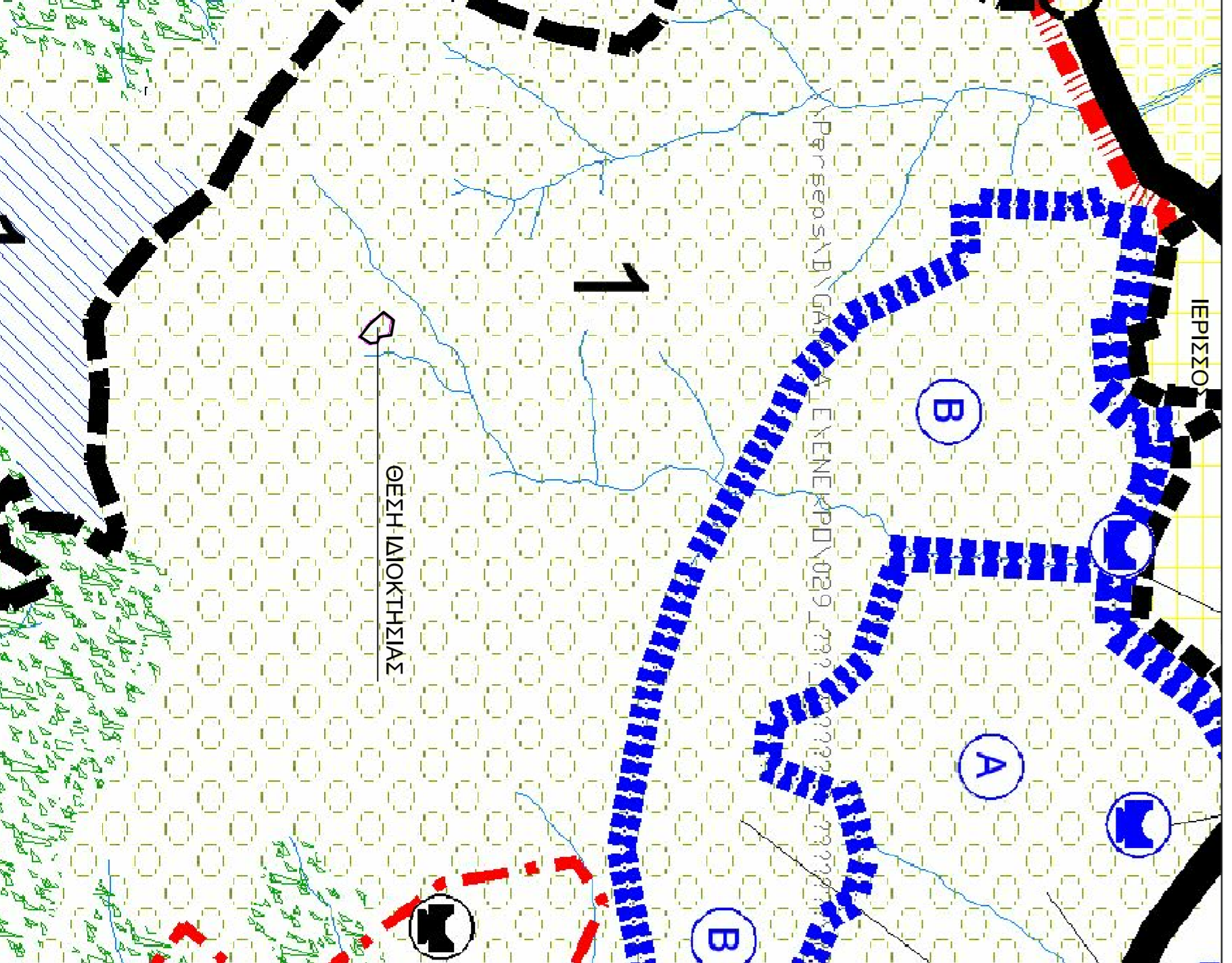

ΔΗΛΩΣΗ ΜΗΧΑΝΙΚΟΥ (Ν.651/172)  
 Δηλώνω σύμφωνα με το νόμο για το γεωμετρικό με στοιχεία ΑΒΓ-ΔΕ-ΖΗΘΑΥ και εμβαδόν 2.200,31 τμ που βρίσκεται στη θέση " Σταυρακίων " της Δ.Κ. Ιερισσίου του Δήμου Αγορώνης ότι:  
 α) Δεν είναι όριο και δεν είναι αναδιωξιμότητα ως προς το εμβαδόν και τις διαστάσεις  
 β) Δεν είναι όριο και δεν είναι αναδιωξιμότητα ως προς το εμβαδόν και τις διαστάσεις  
 γ) Δεν γίνεται στις διαστάσεις που νόμος 1337/83 περί αναρρωτών σε γη του δημόσιου  
 δ) εντός αυτού δε διέχονται ενδείξεις γειτονικής υπηχίας κατά τις ΔΕΗ ή άλλους φυσικούς όρους, και  
 ε) εντός αυτού ή σε οποιαδήποτε έκταση των 29μ από αυτό δε γίνεται ρύπανση  
 ζ) το γεωμετρικό ορίζεται από έκταση 1.380μ.  
 η) στην μελέτη έχει εγκριθεί Γ.Π.Ε. με το ΦΕΚ 332/ΔΑΠ/2010 και η έκταση βρίσκεται σε υπηχία καμίας τωπικής της (1).  
 Ο ΜΗΧΑΝΙΚΟΣ

ΔΗΛΩΣΗ ΔΙΟΙΚΗΤΗ (Ν.4630/2011)  
 Ο κτηνιάς υπογεγραμμένος ..... δηλώνω ότι:  
 • τα όρια που γεωμετρικώς με στοιχεία ΑΒΓ-ΔΕ-ΖΗΘΑΥ και εμβαδόν 2.200,31 τμ που περιγράφονται στην μελέτη της Δ.Κ. Ιερισσίου του Δήμου Αγορώνης  
 • εμβαδόν για την έκταση των δηλωμένων ορίων του γεωμετρικού.  
 Ο ΔΗΛΩΝ

ΕΜΒΑΔΟΝ ΓΕΩΜΕΤΡΩΜΟΥ  
**E = 2.200,31 TM**  
 Ε ΑΒΓ-ΔΕ-ΖΗΘΑΥ 2.200,31 τμ κατά την επιδομητική βάση συντεταγμένων.  
 ΠΑΡΑΤΗΡΗΣΕΙΣ:

1. Το διαγνώμη είναι ενταγμένο στο κτηνικό σύστημα συντεταγμένων ΕΓΤΑ 87
2. Οι διαστάσεις και τα εμβαδά υπολογισθέντα αναφέρονται στο τις συντεταγμένες των κορυφών
3. Ορίστηκαν από το ΕΓΤΑ 87 παραμετροποιήσεις με σύστημα GPS κόκκινος κλίση του Ελληνικού Συστήματος Ενταγμένο - IEPPOS

Εργοδότης : ΙΕΡΟΣΙΣΤΟΙ ΓΕΝΗΗΕΙΣ ΤΗΣ ΘΕΟΤΟΚΟΥ ΙΕΡΙΣΣΙΟΥ

Έργο :

Μέθοδος σύνταξης Τοχυμετρική Προβολικό σύστημα : ΕΓΤΑ 87

Θέση : " ΣΤΑΥΡΑΚΙΩΝ " ΤΗΣ Δ.Κ. ΙΕΡΙΣΣΙΟΥ ΤΟΥ Δ. ΑΡΙΣΤΟΤΕΛΗ

Μελετητής : ΓΙΑΝΝΗΣ ΧΡΥΣΟΥΛΗΣ

Τοπογράφος Μηχανικός Τ.Ε.

Θέμα Σχεδίου :

ΤΟΠΟΓΡΑΦΙΚΟ ΔΙΑΓΡΑΜΜΑ

ΑΡ. ΙΣΧΕΙΟΥ

Τ1

Κλίμακα Σχεδίου :

1 : 200

Χρόνος Μελέτης :

ΙΟΥΝΙΟΣ 2015

Υπογραφή Μηχανικού

Θεώρηση Υπηρεσίας