

ΑΠΟΣΠΑΣΜΑ ΕΥΡΥΤΕΡΗΣ ΠΕΡΙΟΧΗΣ
(ΦΥΛΛΟ ΧΑΡΤΗ Γ.Υ.Σ.:.....) ΚΑ. 1:5000

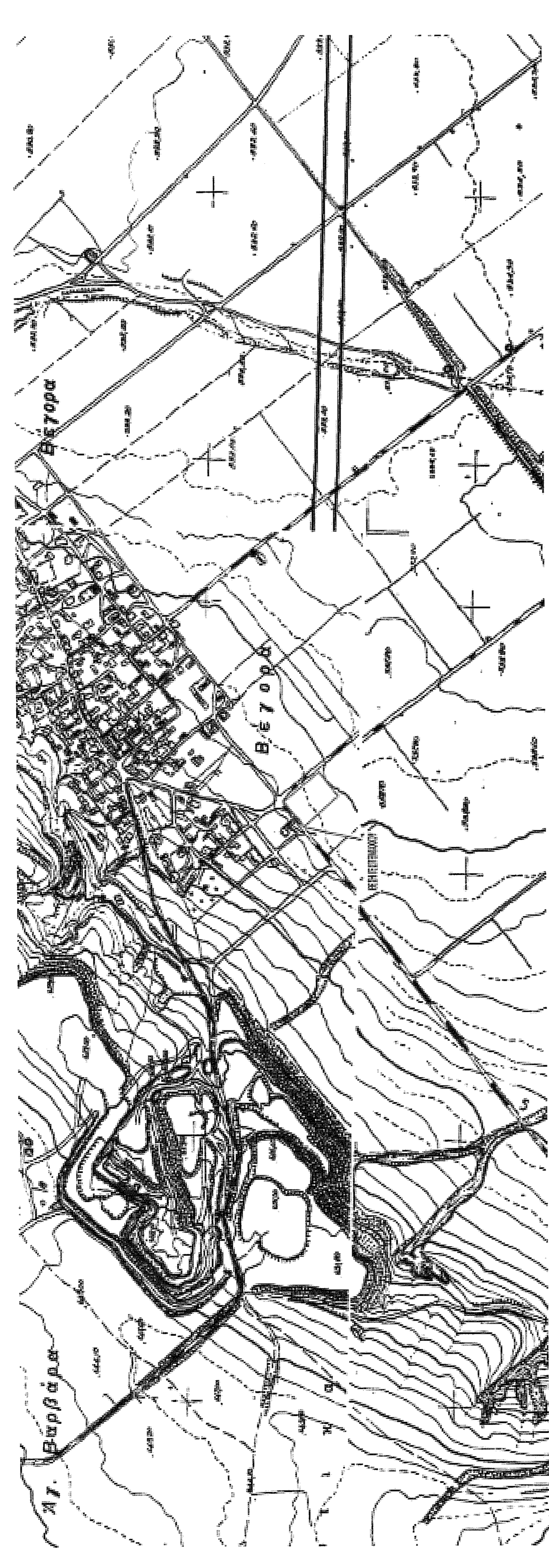

ΟΔΟΠΟΡΙΚΟ ΣΧΗΜΑΤΙΣΜΟ

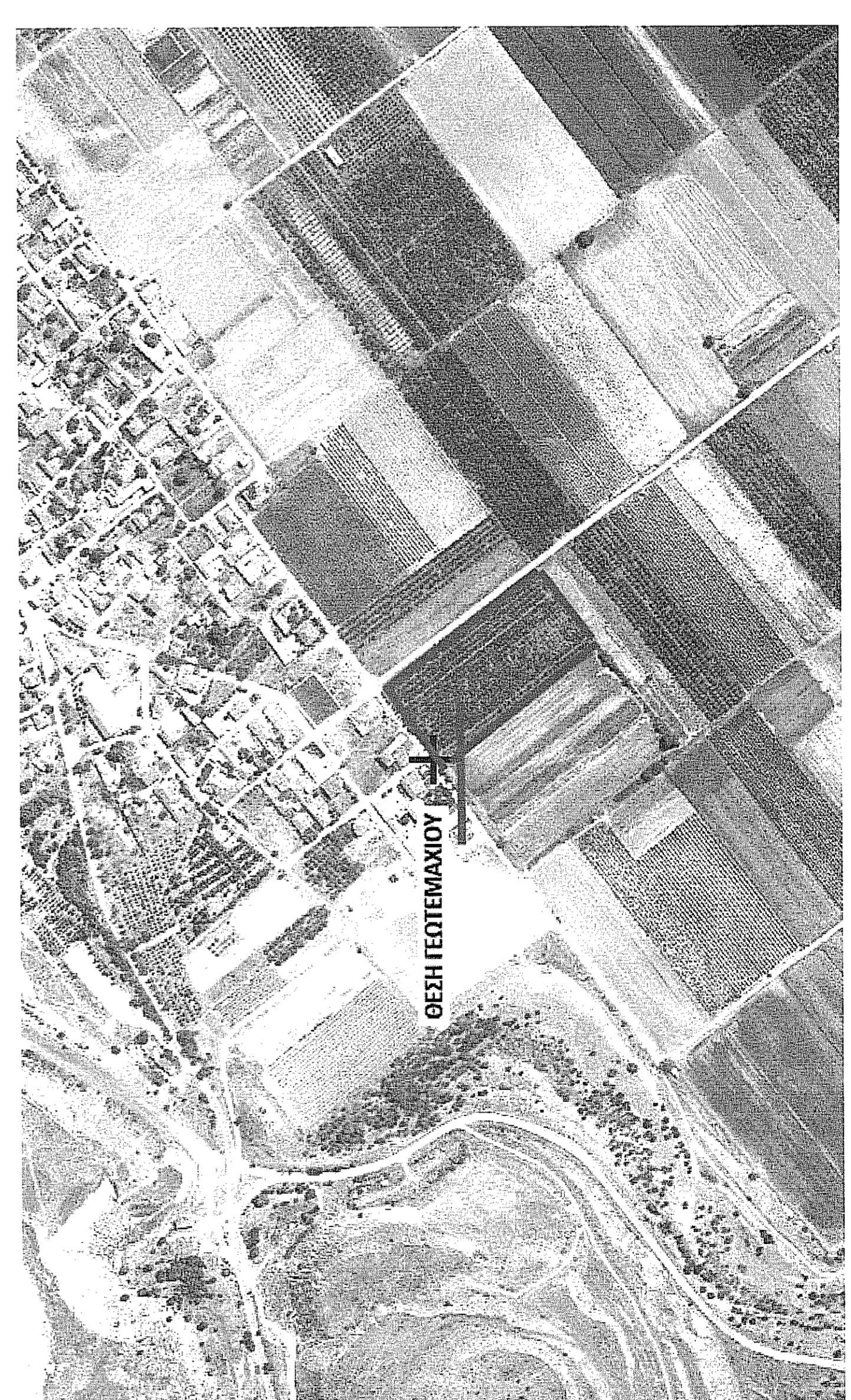

ΠΙΝΑΚΑΣ ΣΥΝΤΕΤΑΓΜΕΝΩΝ

Α/Α	X (m)	Y (m)
Α	300555.539	4505059.521
Β	300555.539	4505059.521
Γ	300555.18469	4505059.815
Δ	300555.885	4504959.855

ΣΥΝΤΕΤΑΓΜΕΝΑ ΣΗΜΕΙΑ ΣΕ ΕΓΣΑ 97

ΥΠΟΜΗΝΙΑ ΣΥΜΒΟΛΙΣΜΟΥ

—	όριο ιδιοκτησίας
—	όριο οδού

ΑΠΟΣΠΑΣΜΑ ΧΑΡΤΗ ΑΝΑΔΑΣΜΟΥ

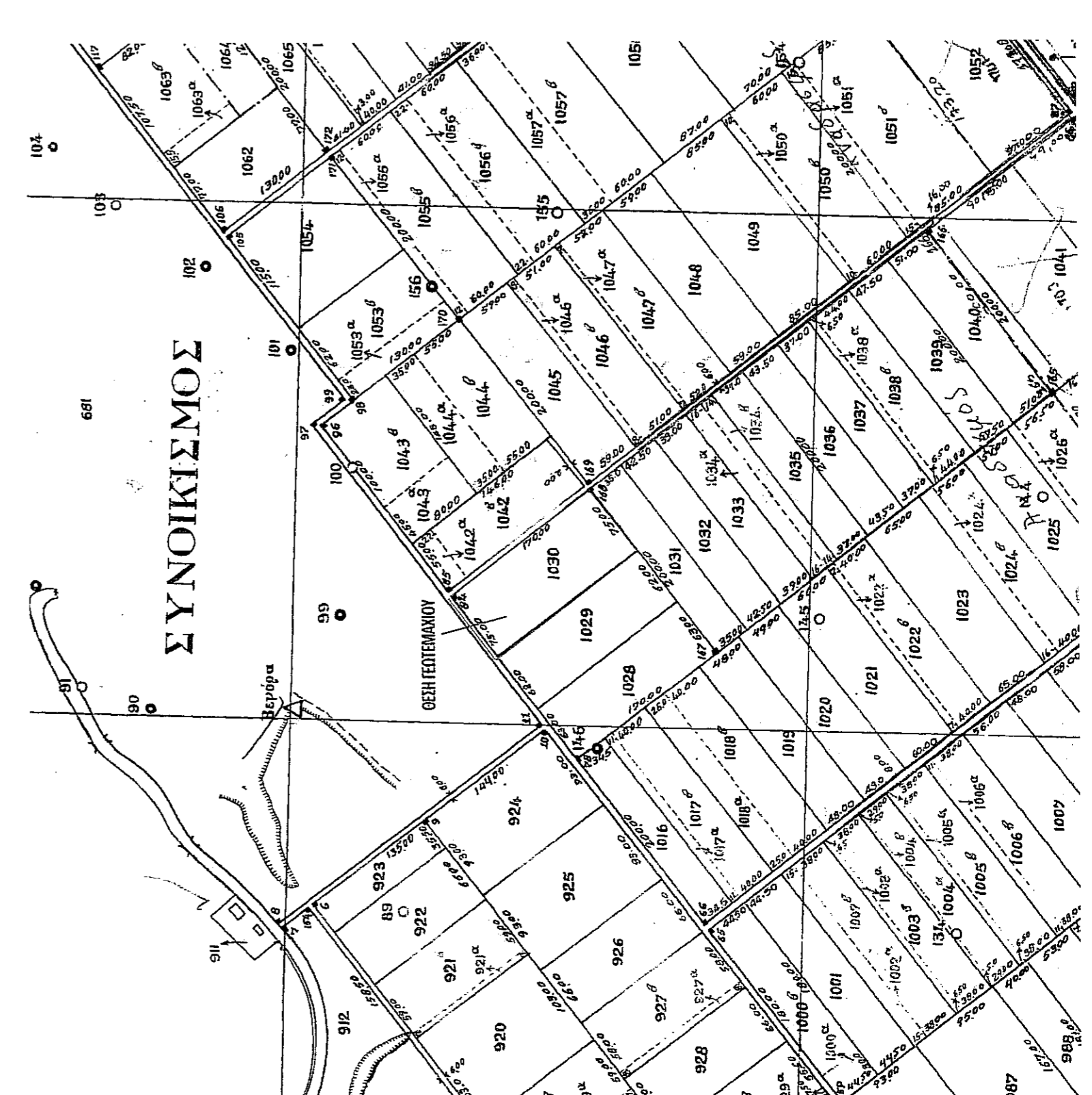

ΔΗΛΩΣΗ ΜΗΧΑΝΙΚΟΥ (N. 651777)	
Αρμόδιος σύμφωνα με το νόμο για τα κτηματούχια με στοιχεία "Α, Β, Γ, Δ, Α'" και με εμβαδόν Ε = 12750,00 τ.μ. που βρίσκεται στην θέση "Πάρκο 1030 Ανατολικού Βέγορα της Δημοτικής Ενότητας Βέγορα του Δήμου Αμυνταίου Π.Ε. Φλώριδας επί:	
α) Έκτα άρτια και ανεκμεταλλεύτου κατά προέλευση ως προς το εμβαδόν και τις διαστάσεις σύμφωνα με τις πολεοδομικές διατάξεις που ισχύουν σήμερα,	
β) Βρίσκεται εντός σχεδίου, εκτός ορίων οικισμού Βέγορας και εκτός ΖΟΕ.	
γ) Δεν εμπίπτει στις διατάξεις του Ν.1337/1983 περί εισαγωγών σε γη και χαρτί.	
δ) εντός αυτού δε διαγράφεται ενδιάμεση γραμμή μετρήσεως, υπηλύθης τμήσης Δ.Ε.Η. ή σπηλιός φυσικού αερίου,	
ε) εντός αυτού ή σε απόσταση μικρότερη των 20μ. από αυτό δε διαγράφεται ρέμα	
Ο ΜΗΧΑΝΙΚΟΣ	
ΕΜΒΑΔΟΝ ΓΕΩΤΕΜΑΧΙΟΥ: Ε = 12750,00τ.μ.	
ΠΑΡΑΤΗΡΗΣΕΙΣ:	
1. Εμβαδόν κατά κτηματούχο στο κτηματούχο αναγνωριστικό ΕΓΣΑ 97	
2. Ο αριθμός των εμβαδών που αντιστοιχούν από τις συνολικές των εμβαδών	
3. Η εμβαδόν από το ΕΓΣΑ 97 προσαποσπασθέν με σύστημα GPS και κίνησης κρήνη του Γεωμετρολογικού Σημείου της Γ.Υ.Σ. ΝΕΑΠΟΛΣ (31.6058) με συντεταγμένες (X,Y,H) = (305001.311, 4504223.384, 723,613)	
ΔΗΛΩΣΗ ΙΔΙΟΚΤΗΤΗ (N.4030/2011)	
Ο κτηνώ υπογεγραμμένος Πάρκος Γεωργίου δηλώνει ότι:	
1. Τα σκεπεί και υλοποιημένα όρια του κτηματούχου με στοιχεία "Α, Β, Γ, Δ, Α'" και με εμβαδόν 12750,00 τ.μ., που αντιστοιχούν στο κτηματούχο αναγνωριστικό ΕΓΣΑ 97 της Δημοτικής Ενότητας Βέγορα του Δήμου Αμυνταίου Π.Ε. Φλώριδας υπαχθήσαν από εμένα, και	
2. εμβαδόν για την παροχή των φηλομικών ορίων του κτηματούχου και για την ύψωση και την από του δικαστικού να ελήθου την έκδοση έκτασης έκδοσης. Ο τίτλος κτήσης του εν λόγω ακινήτου είναι με τον αρ.: 23171 συμβόλαιο ανατολικού ακινήτου της συμβολαιογράφου Αναστασίας Ραφαήλ	
Ο ΙΔΙΟΤΗΤΗΣ	
ΟΡΟΙ ΔΟΜΗΣΗΣ	
ΕΚΤΟΣ ΟΡΙΩΝ ΟΙΚΙΣΜΟΥ (Π.Δ. 24.05.1985 - ΦΕΚ 2702 / 31.05.1985 & Ν.3212 - ΦΕΚ 388Α / 31.12.2003)	
Αρμόδιος κατά κτήση:	
Εμβαδόν = 4020 τ.μ. - Πρόβλεψη = 25,00μ	
Συναπτατική διάμετρος:	
σ.δ. = 0,20	
Κάλυψη:	
10%	
Ύψος κτίσματος:	
7,50 μ (δύο όροφοι)	
Αριθμός ορόφων:	
2	

ΕΡΓΟΔΟΤΗΣ: ΓΙΑΡΜΑΣ ΓΕΩΡΓΙΟΣ	
ΕΡΓΟ: ΑΓΡΟΤΙΚΗ ΑΠΟΘΗΚΗ	
ΘΕΣΗ: ΑΓΡΟΚΤΗΜΑ Τ.Κ. ΒΕΓΟΡΑ	
ΔΗΜΟΣ: ΑΜΥΝΤΑΙΟΥ	
Ο.Τ.	
ΜΕΛΕΤΗΤΗΣ: ΜΠΙΤΑΚΗΣ ΣΤΑΥΡΟΣ	
ΑΡΙΘΜΟΣ ΣΧΕΔΙΟΥ	ΘΕΜΑ ΣΧΕΔΙΟΥ: ΤΟΠΟΓΡΑΦΙΚΟ ΔΙΑΓΡΑΜΜΑ
Τ1	
Κλίμακες: 1: 1000 / 1: 5000	
ΧΡΟΝΟΣ ΜΕΛΕΤΗΣ: ΑΥΓΟΥΣΤΟΣ 2015	
ΥΠΟΓΡΑΦΗ:	
ΟΡΘΟΓΡΑΦΙΚΟ ΑΝΤΙΚΑΤΑΣΤΑΣΗ ΚΑΤΑΣΤΑΣΗ ΠΡΟΤΥΠΗ ΜΕΤΡΗΣΗ ΤΗΛ.: 2382 2382 ΑΡΧΗ 131 104032 107 ΕΛΛΗΝΙΚΗΣ ΑΡΧΗ 131 104032 107 ΕΛΛΗΝΙΚΗΣ	Ο υπηρέτης του παρόντος ΠΡΟΤΥΠΗ ΜΕΤΡΗΣΗ ΤΗΛ.: 2382 2382 ΑΡΧΗ 131 104032 107 ΕΛΛΗΝΙΚΗΣ ΑΡΧΗ 131 104032 107 ΕΛΛΗΝΙΚΗΣ