

ΕΝΤΟΠΙΣΜΟΣ ΙΔΙΟΚΤΗΣΙΑΣ ΣΕ ΑΠΟΣΠΑΣΜΑ ΧΑΡΤΗ ΓΥΣ ΠΙΝ.6215-5, ΚΛΙΜΑΚΑΣ 1: 5000

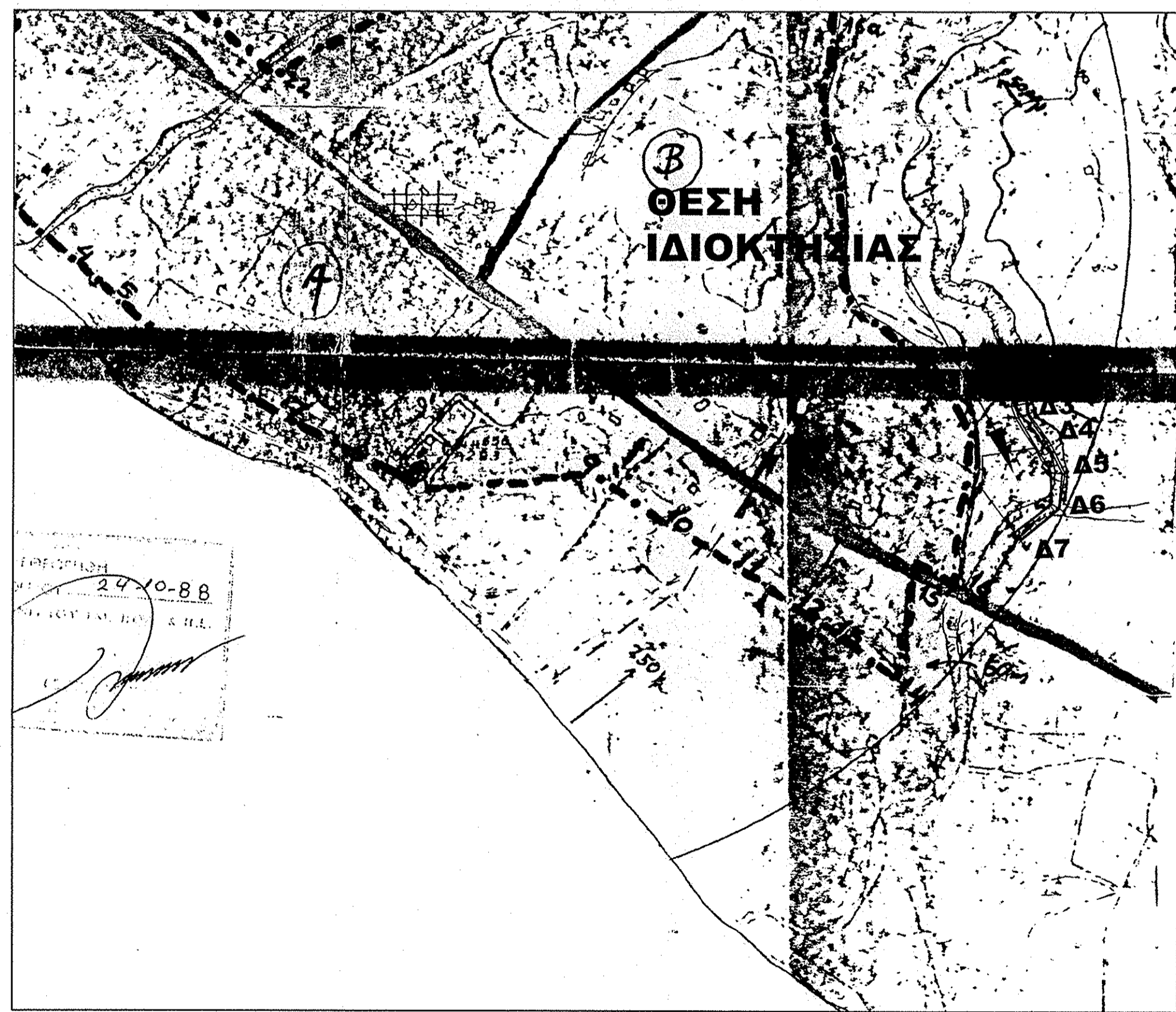

ΕΝΤΟΠΙΣΜΟΣ ΙΔΙΟΚΤΗΣΙΑΣ ΣΕ ΑΠΟΣΠΑΣΜΑ ΧΑΡΤΗ ΟΡΙΩΝ ΟΙΚΙΣΜΟΥ ΜΑΚΥΝΕΙΑΣ ΚΛΙΜΑΚΑΣ 1: 5000

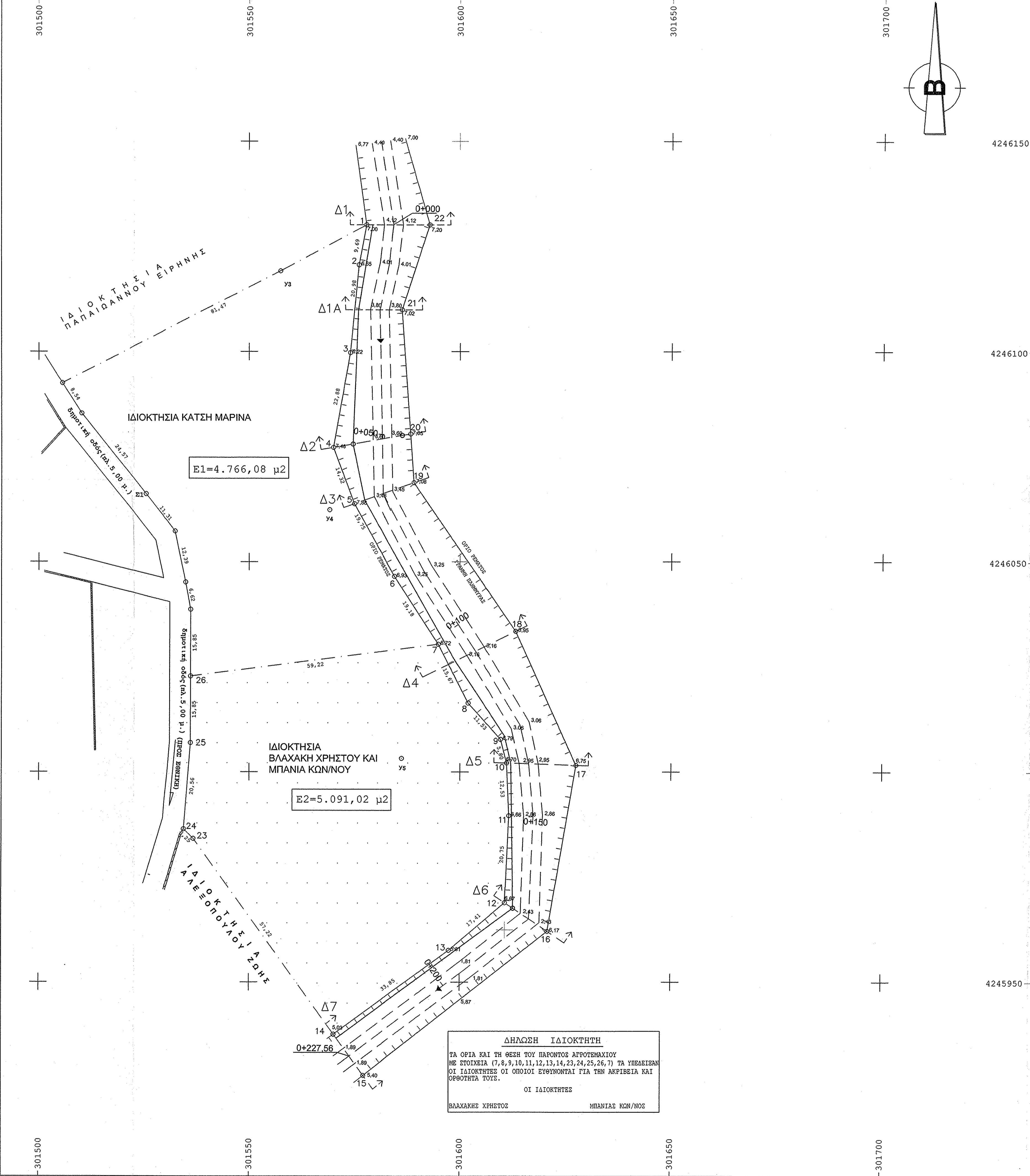

E1=4.766,08 μ2

E2=5.091,02 μ2

ΔΗΛΩΣΗ ΙΔΙΟΚΤΗΤΗ
 ΓΙΑ ΟΡΙΑ ΚΑΙ ΤΗ ΘΕΣΗ ΤΟΥ ΠΑΡΟΝΤΟΣ ΑΓΡΟΤΕΜΑΧΙΟΥ
 ΜΕ ΣΤΟΙΧΕΙΑ (7,8,9,10,11,12,13,14,23,24,25,26,7) ΤΑ ΥΠΕΛΘΟΝ
 ΟΙ ΙΔΙΟΚΤΗΤΕΣ ΟΙ ΟΠΟΙΟΙ ΣΥΜΦΩΝΟΥΝ ΤΑ ΤΗΝ ΑΡΧΙΤΕΚΤΟΝΙΚΗ ΚΑΙ
 ΟΡΘΟΤΗΤΑ ΤΟΥΣ.
 ΟΙ ΙΔΙΟΚΤΗΤΕΣ
 ΒΛΑΧΑΚΗΣ ΧΡΗΣΤΟΣ ΜΠΑΝΙΑΣ ΚΩΝ/ΝΟΣ

ΠΙΝΑΚΑΣ ΣΥΝΤΕΤΑΓΜΕΝΩΝ ΚΟΡΥΦΩΝ ΟΡΙΟΘΕΤΗΣΗΣ
 ΣΥΜΦΩΝΑ ΜΕ ΤΟ ΚΡΑΤΙΚΟ ΤΡΥΦΑΝΟΜΕΤΡΙΚΟ ΔΙΚΤΥΟ ΣΕ ΣΥΣΤΗΜΑ ΕΤΕΡΩΤΩ

1	301577,86	4246130,12
2	301576,09	4246120,59
3	301574,00	4246099,72
4	301569,94	4246077,19
5	301574,94	4246063,78
6	301584,50	4246046,49
7	301594,87	4246030,36
8	301601,90	4246016,35
9	301609,54	4246007,72
10	301610,98	4246002,11
11	301611,55	4245989,59
12	301610,64	4245988,86
13	301597,42	4245975,53
14	301570,08	4245957,58
15	301597,42	4245957,53
16	301570,08	4245937,58
17	301577,14	4245927,77
18	301620,72	4245962,07
19	301627,47	4246001,58
20	301613,08	4246033,41
21	301589,12	4246068,81
22	301588,34	4246080,40
23	301586,36	4246109,92
24	301592,94	4246130,12

ΕΜΒΑΔΟΜΕΤΡΗΣΗ ΑΓΡΟΤΕΜΑΧΙΟΥ
 Με τη βοήθεια των ορθογωνικών συντεταγμένων Ε.Γ.Σ.Α.'87 των κορυφών του

ΣΗΜΕΙΟ	X	Y	ΜΗΚΟΣ
7	301594,87	4246030,36	15,67
8	301601,90	4246016,35	11,53
9	301609,54	4246007,72	5,60
10	301610,98	4246002,11	12,53
11	301611,55	4245989,59	20,75
12	301610,64	4245988,86	17,41
13	301597,42	4245975,53	33,85
14	301570,08	4245957,58	57,22
23	301536,50	4245984,13	3,25
24	301536,12	4245006,91	20,56
25	301536,12	4245006,91	15,85
26	301536,15	4246022,78	59,22
7	301594,88	4246030,36	

$E = 1/2 \sum (X_i + X_{i+1})(Y_i - Y_{i+1})$
 $E = 5091,02 \mu^2$

ΥΠΟΜΝΗΜΑ
 ΟΡΟΙ ΔΟΜΗΣΗΣ : Π.Δ.ΤΗΣ 24/31-5 1985 (ΦΕΚ 270 Δ)ΕΚΤΟΣ ΣΧΕΔΙΟΥ ΔΟΜΗΣΗΣ
 α) ΑΡΤΙΣΤΟΤΑ Ε = 4,000 Τ.Μ.
 β) ΜΕΓΙΣΤΟΣ ΣΥΝΤΕΛΕΣΤΗΣ ΔΟΜΗΣΗΣ : Ε.Δ. = 0,20
 γ) ΜΕΓΙΣΤΟΣ ΣΥΝΤΕΛΕΣΤΗΣ ΚΑΛΥΨΗΣ : Σ.Κ. = 0,10
 δ) ΜΕΓΙΣΤΟΣ ΑΡΙΘΜΟΣ ΟΡΩΝ = 2 (ΔΥΟ)
 ε) ΜΕΓΙΣΤΟ ΥΨΟΣ ΚΤΙΡΙΩΝ = 7,50 Μ. ΕΥΗ 1,20 Μ. ΓΙΑ ΣΤΕΓΗ.
 ζ) ΕΛΑΧΙΣΤΗ ΑΠΟΣΤΑΣΗ ΚΤΙΡΙΟΥ ΑΠΟ ΤΑ ΟΡΙΑ = 15,00 Μ.

ΔΗΛΩΣΗ Ν.651/77
 Ο ΥΠΟΓΡΑΦΩΝ ΠΟΛΙΤΙΚΟΣ ΜΗΧΑΝΙΚΟΣ ΔΗΛΩΝΟ ΥΠΕΥΘΥΝΑ ΟΤΙ :
 ΤΟ ΑΓΡΟΤΕΜΑΧΙΟ ΜΕ ΣΤΟΙΧΕΙΑ (7,8,9,10,11,12,13,14,23,24,25,26,7) , ΕΜΒΑΔΟΥ = 5091,02Τ.Μ.,
 ΙΔΙΟΚΤΗΣΙΑΣ ΒΛΑΧΑΚΗΣ ΧΡΗΣΤΟΥ ΚΑΙ ΜΠΑΝΙΑΣ ΚΩΝ/ΝΟΥ, , ΒΡΙΣΚΕΤΑΙ ΕΚΤΟΣ ΟΡΙΩΝ ΟΙΚΙΣΜΟΥ ΜΑΚΥΝΕΙΑΣ,
 ΔΗΜΟΥ ΑΝΤΙΡΡΙΟΥ, ΝΟΜΟΥ ΑΙΤΩΛ/ΝΙΑΣ ΕΤΗ ΘΕΩΡΗΤΗ "ΧΑΛΟΥΛΑΚΑ",
 ΕΙΝΑΙ ΑΡΤΙΟ ΚΑΙ ΟΙΚΟΔΟΜΗΣΙΜΟ ΚΑΤΑ ΚΑΝΟΝΑ ΣΥΜΦΩΝΑ ΜΕ ΤΙΣ ΚΕΙΜΕΝΕΣ ΠΟΛΥΔΕΙΚΤΕΣ ΔΙΑΤΑΞΕΙΣ ,
 ΔΕΝ ΕΜΠΙΠΤΕΙ ΣΤΙΣ ΔΙΑΤΑΞΕΙΣ ΤΟΥ Ν.1337/83 ΚΑΙ ΔΕΝ ΕΧΕΙ ΥΠΟΚΡΕΜΕΝΗ ΕΙΣΦΟΡΑ ΣΕ ΤΗ ΚΑΙ ΧΡΗΜΑ.

ΕΡΓΟΔΟΤΕΣ : ΒΛΑΧΑΚΗΣ ΧΡΗΣΤΟΣ, ΜΠΑΝΙΑΣ ΚΩΝ/ΝΟΣ,

ΕΡΓΟ : ΑΠΟΤΥΠΩΣΗ ΑΓΡΟΤΕΜΑΧΙΟΥ

ΘΕΣΗ : "ΧΑΛΟΥΛΑΚΑ", Τ.Δ.ΜΑΚΥΝΕΙΑΣ, ΔΗΜΟΥ ΑΝΤΙΡΡΙΟΥ, Ν.ΑΙΤ/ΝΙΑΣ

ΜΕΛΕΤΗΤΗΣ :

ΘΕΜΑ ΣΧΕΔΙΟΥ :
 ΤΟΠΟΓΡΑΦΙΚΟ ΔΙΑΓΡΑΜΜΑ -ΟΡΙΖΟΝΤΙΟΓΡΑΦΙΑ ΡΕΜΑΤΟΣ

ΧΡΟΝΟΣ ΜΕΛΕΤΗΣ : ΜΑΡΤΙΟΣ 2009 **ΚΛΙΜ. : 1:500**

ΥΠΟΓΡΑΦΗ - ΣΦΡΑΓΙΔΑ

ΕΛΕΓΧΟΣ
 ΘΕΩΡΗΘΗΚΕ
 με αριθμό απόφασης 133996/4306/14 10-15
 14/11/2015
 Αρ. Πρωτοκόλλου 14/11/2015
 Γεωργιος Ράπτης
 Μητρώβιος με Ε' 2411/07

ΡΟΥΜΠΑΣ Η. ΑΡΙΣΤΕΙΔΗΣ
 ΠΟΛΙΤΙΚΟΣ ΜΗΧΑΝΙΚΟΣ Ε.Ε.Ε.
 ΑΡ. ΠΡΩΤ. 26559-ΑΡ. ΜΕΛ. 49689
 ΔΕΛΤΑ ΚΑΛΟΝΙΑ - ΜΑΥΡΑΝΤΩΝ
 ΔΕΛΤΑ ΚΑΛΟΝΙΑ 26559-ΑΡ. ΜΕΛ. 49689
 ΔΟΥ ΜΑΥΡΑΚΤΟΥ 1644