

ΣΥΝΤΕΤΑΓΜΕΝΕΣ ΚΟΡΥΦΩΝ ΑΓΡΟΤΕΜΑΧΙΟΥ

Ε.Γ.Σ.Α.	α/α	Χ	Ψ
A	429937,55	4312361,97	
B	429988,03	4312367,18	
Γ	429984,51	4312391,23	
Δ	429988,17	4312411,95	
Ε	430004,00	4312419,91	
Z	430016,05	4312440,16	
H	430025,84	4312459,88	
Θ	430037,70	4312473,32	
I	430044,82	4312490,20	
K	430037,72	4312495,89	
Λ	430010,24	4312470,74	
M	429985,93	4312484,13	
N	429982,42	4312533,82	
Ξ	429989,63	4312558,18	
O	430010,38	4312588,79	
Π	429931,99	4312606,90	
Σ	429920,66	4312605,88	
Τ	429860,53	4312600,47	
Υ	429904,25	4312437,61	
Υ	429914,90	4312440,47	

α/α	Χ	Ψ
1	429986,35	4312401,24
2	429985,74	4312406,54
3	429984,28	4312406,97
4	429984,49	4312414,14
5	429984,49	4312470,86
6	430002,12	4312473,63
7	430001,10	4312475,77
8	429989,62	4312502,65
9	429980,48	4312509,36
10	429985,43	4312519,56
11	429999,48	4312532,71
12	430006,51	4312586,32
13	429985,49	4312594,54
14	429805,89	4312600,49
15	429804,41	4312585,84
16	429808,81	4312569,64
17	429809,65	4312566,13
18	429874,59	4312553,32
19	429885,24	4312544,32
20	429864,08	4312519,45
21	429877,94	4312476,17
22	429912,54	4312453,64

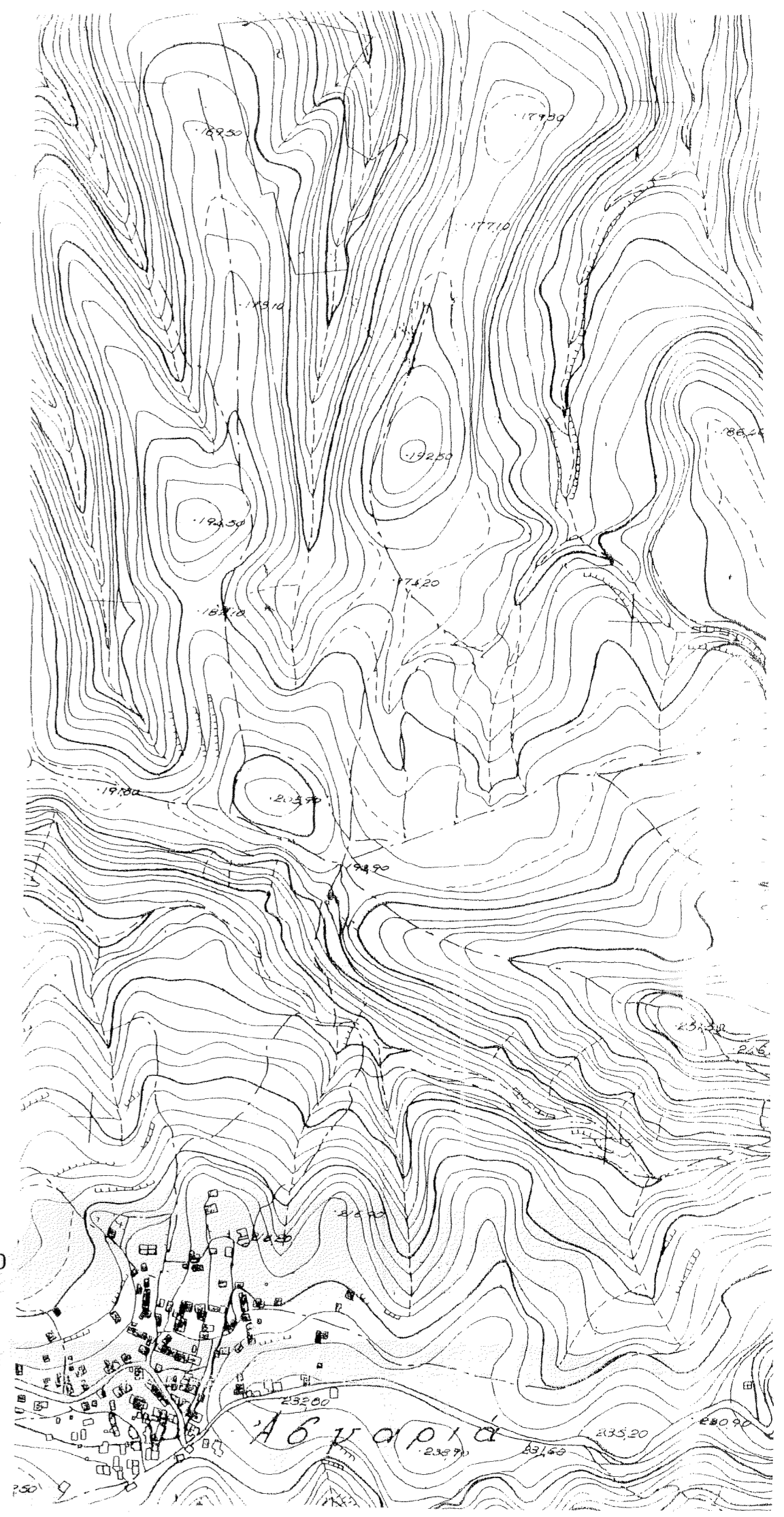

**ΤΟΠΟΓΡΑΦΙΚΟ ΔΙΑΓΡΑΜΜΑ ΑΓΡΟΤΕΜΑΧΙΟΥ**

ΚΛΙΜΑΚΑ: 1:500  
 ΘΕΣΗ: "ΑΛΩΝΙΑ" Η " ΜΙΧ ΣΩΜΑΤΑΚΙ" ΚΤΗΜ. ΠΕΡ. ΑΒΓΑΡΙΑΣ ΔΗΜΟΣ ΙΣΤΙΑΙΑΣ-ΑΙΔΗΨΟΥ  
 ΕΜΒΑΔΟΝ: Ε(ΑΒΓΔΕΖΗΘΙΚΛΜΝΟΠΡΣΤΥΑ)= 24.165,20τ.μ.  
 ΙΔΙΟΚΤΗΣΙΑ ΑΝΕΣΤΗΣ ΝΙΚΟΛΑΟΥ

ΔΗΛΩΣΗ Ν. 651/77  
 Ο κάτωθι υπογεγραμμένος ΧΡΗΣΤΟΣ ΑΛΟΪΖΟΣ Τοπογράφος Μηχανικός δηλώνω ότι το υπό τα στοιχεία ΑΒΓΔΕΖΗΘΙΚΛΜΝΟΠΡΣΤΥΑ αγροτεμάχιο είναι άρτιο και οικοδομήσιμο σύμφωνα με τις ισχύουσες Πολεοδομικές Διατάξεις.

ΣΗΜΕΙΩΣΗ:  
 Τα όρια του αγροτεμαχίου των τμημάτων καθώς και οι όμοροι ιδιοκτήτες ετέθησαν καθ υπόδειξη των ιδιοκτητών. Το αγροτεμάχιο είναι εκτός Ζ.Ο.Ε. εκτός σχεδίου, εκτός Γ.Π.Σ. απέχει απόσταση μεγαλύτερη των 1.000 μ. από οικισμό και μεγαλύτερη των 5.000μ. από θάλασσα. Ο υπολογισμός των συντεταγμένων των κορυφών του αγροτεμαχίου πραγματοποιήθηκε με την ίδρυση εξαρτημένης δόευσης με τη μέθοδο της πολλαπλής οπισθοτομίας από εξασφαλισμένα τριγωνομετρικά σημεία της Γ.Υ.Σ.

ΙΣΤΙΑΙΑ ΙΟΥΝΙΟΣ 2015 Ο ΣΥΝΤΑΞΑΣ

ΧΡΗΣΤΟΣ Α. ΑΛΟΪΖΟΣ  
 ΔΙΠΛΩΜΑΤΟΥΧΟΣ ΤΟΠΟΓΡΑΦΟΣ ΜΗΧΑΝΙΚΟΣ  
 ΕΘΝ. ΣΧ. ΜΕΛΟΣ ΕΠΙΧ. ΠΡΟΛΥΤΕΧΝΕΙΟΥ  
 ΜΕΛΟΣ Τ.Ε.Ε. ΔΕ. ΜΗΤΡΩΟΥ: 83593  
 Α.Φ.Μ.: 047584366 - ΔΟΥ: ΙΣΤΙΑΙΑΣ  
 ΙΣΤΙΑΙΑ ΕΥΒΟΙΑΣ - ΤΗΛ.: 22260.56172

Το παρόν διαγράμμα αποτελεί αναπόσπαστο τμήμα του τεύχους καταρτισμού του Δασολογίου Ιστιάιας.  
 Θ. ΕΩΡΕΙΤΑΙ  
 Ιστιάια, 06-10-2015  
 Ο Δασάρχης

Γεωργιος Ι. Σελιός  
 Δασάρχης με Β' βαθμ.