

- ΥΠΟΜΝΗΜΑ**
- Γεωτεμάχιο με στοιχεία Α-Β-Γ-Δ-Ε-Ζ-Η-Θ-Ι-Κ-Λ-Μ-Ν-Ξ-Ο-Π-Α εμβαδού 5187.00 τμ ιδιοκτησία Χατζημανώλη Σάββα.
 - Το παραπάνω γεωτεμάχιο αποτελεί το με αριθ. 126 τεμάχιο κατηγορίας Α διανομής έτους 1937 αγρ/τος "ΜΟΝΗ ΠΕΝΤΕΛΗΣ, ΓΣ ΜΕΤΑΛΛΟΥΡΓΩΝ ΚΕΡΑΤΕΑΣ" που είχε παραχωρηθεί στον Μητόση Παναγιώτη του Γεωργίου.
 - Τμήματα του παραπάνω γεωτεμαχίου με στοιχεία α) Α-1-2-Α εμβαδού 93.75 τμ, β) 1-3-4-1 εμβαδού 68.85 τμ, γ) Β-Γ-7-6-Β εμβαδού 34.31 τμ και δ) 10-Η-Θ-11-9-10 εμβαδού 687.42 τμ κατέχονται από τρίτους.
 - Το διάγραμμα έχει συνταχθεί σε δίκτυο συντεταγμένων Υπ. Γεωργίας.
 - Τα αναγραφόμενα, εμβαδά και οι διαστάσεις έχουν υπολογιστεί αναλυτικά.
 - Οι συντεταγμένες των κορυφών των 126 τεμαχίου έχουν ληφθεί γραφικά από το κυρωμένο διάγραμμα του Υπ. Γεωργίας της παραπάνω διανομής, κλίμακας 1:5000.

ΔΗΛΩΣΗ Ν 651/77
 Δηλώνω υπεύθυνα ότι το γεωτεμάχιο με στοιχεία Α-Β-Γ-Δ-Ε-Ζ-Η-Θ-Ι-Κ-Λ-Μ-Ν-Ξ-Ο-Π-Α εμβαδού 5187.00 τμ κείμενο εκτός σχεδίου πόλεως, εκτός ζώνης των 500μ και εντός Ζώνης Γ (ΦΕΚ 121Δ/03 όπως τροποποιήθηκε με το ΦΕΚ 308Α/03) είναι άρσιο και οικοδομήσιμο κατά παρέκκλιση (κατόπιν εγκρίσεως δασαρχείου και των αρμόδιων υπηρεσιών) σύμφωνα με τις ισχύουσες πολεοδομικές διατάξεις.
 Δεν υπάρχει στις διατάξεις του Ν.1337/83 περί εισφοράς σε γη και χρήμα.
 Η απόστασή του από τη θάλασσα είναι άνω των 800 μ.

Ο ΜΗΧΑΝΙΚΟΣ

ΣΚΟΡΔΑΣ Γρ. ΠΑΝΑΓΙΩΤΗΣ
 ΔΙΠΛΩΜΑΤΟΥΧΟΣ ΜΗΧΑΝΙΚΟΣ Β Εργ /Msc
 ΠΑΝΕΠΙΣΤΗΜΙΟΥ ΛΟΝΔΙΝΟΥ
 ΜΕΛΟΣ Τ.Ε.Ε. ΑΡΙΘΜΟΣ ΜΗΤΡΟΥ 118693
 ΛΑΥΡΙΟΝ ΤΗΛ. 22920 22746
 ΚΙΝ: 6974000360

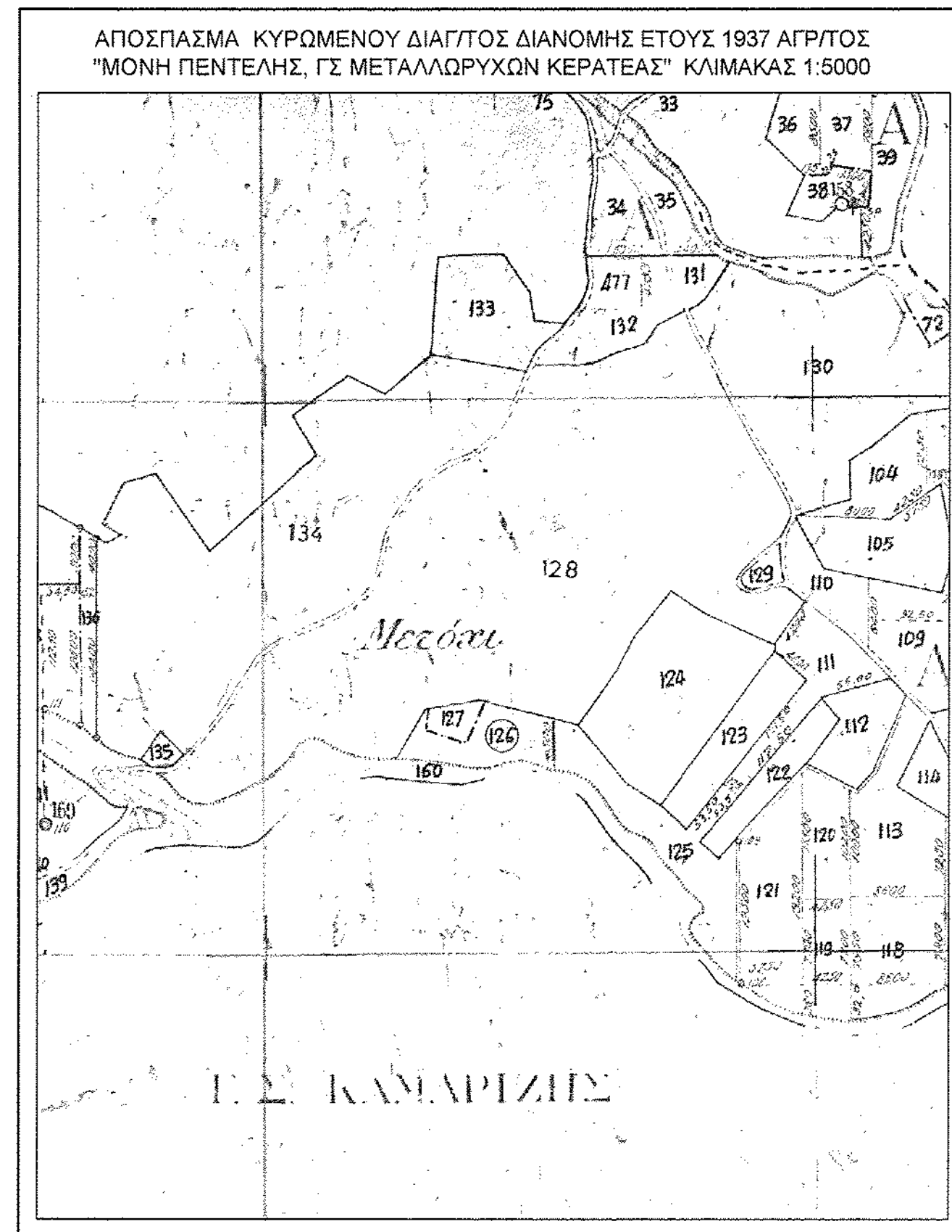
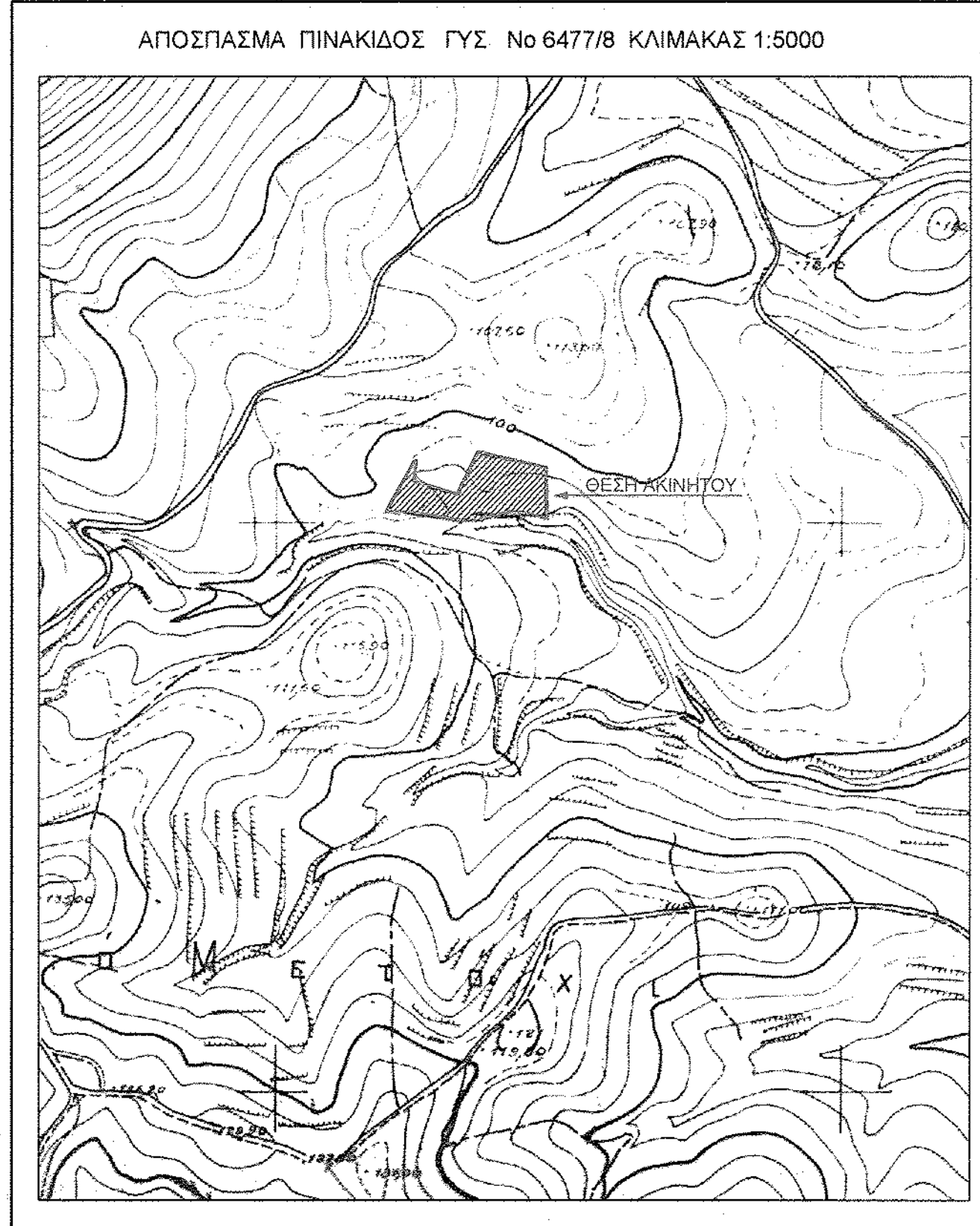
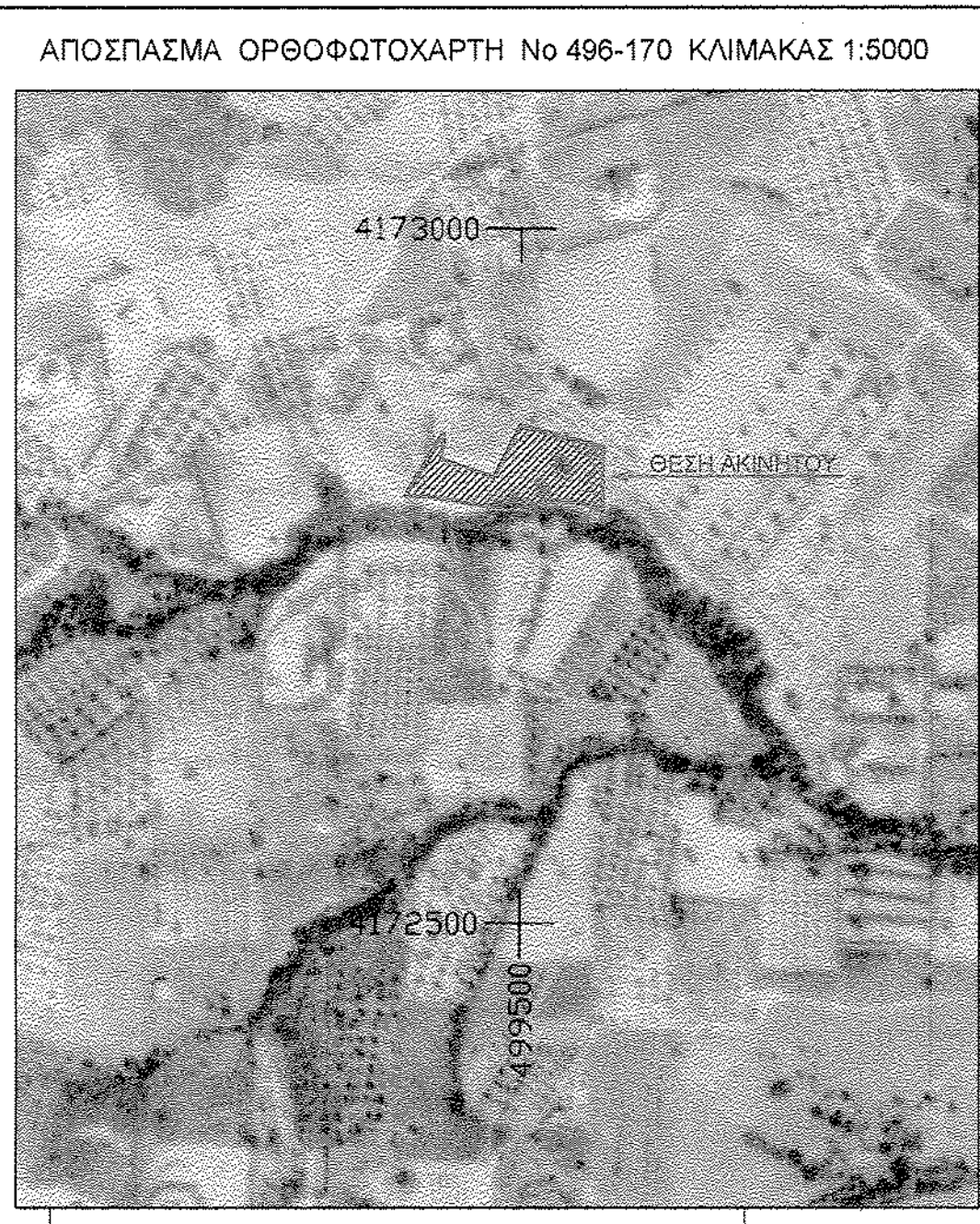

X=100
Y=4850

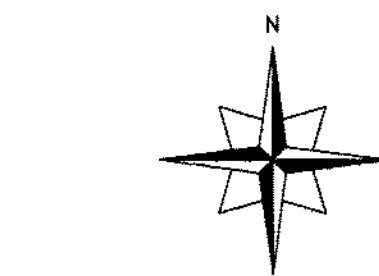

X=100
Y=4800

ΥΠΟΜΝΗΜΑ

--- --	όριο 126 τεμαχίου διανομής
---	υφιστάμενη κατάσταση

- Αμυδαλιά
- Ελιά
- Αμπέλι

X=100
Y=4750

X=100
Y=4700

X=100
Y=4650

X=150
Y=4650

X=200
Y=4650

X=250
Y=4650

X=300
Y=4650

ΔΗΛΩΣΗ
 Δηλώνω ότι η έκταση όπως αυτή αποτυπώνεται στο από Μαρτίου 2009 συνταχθέν υπ' έμου τοπογραφικό διάγραμμα είναι αυτή που απεικονίζεται στα ενσωματωμένα αποσπάσματα κλίμακας 1:5000 πινακίδος ΓΥΣ και ορθοφωτοχάρτη με αριθμ. 6477/8 και 496-170 αντίστοιχα και εν γνώσει των συνεπειών που θα προκύψουν από την τυχόν ανακρίβη τοποθέτηση αυτής επί των παραπάνω αποσπασμάτων.

Ο ΜΗΧΑΝΙΚΟΣ

ΣΚΟΡΔΑΣ Γρ. ΠΑΝΑΓΙΩΤΗΣ
 ΔΙΠΛΩΜΑΤΟΥΧΟΣ ΜΗΧΑΝΙΚΟΣ Β Εργ /Msc
 ΠΑΝΕΠΙΣΤΗΜΙΟΥ ΛΟΝΔΙΝΟΥ
 ΜΕΛΟΣ Τ.Ε.Ε. ΑΡΙΘΜΟΣ ΜΗΤΡΟΥ 118693
 ΛΑΥΡΙΟΝ ΤΗΛ. 22920 22746
 ΚΙΝ: 6974000360

ΚΩΔΙΚΟΣ: 126 E= 5187.00 μ²

ΚΟΡΥΦΕΣ	X	Y	ΠΛΕΥΡΕΣ
A	121.28	4674.28	51.58
B	147.84	4718.49	1.48
Γ	149.32	4718.34	17.97
Δ	146.88	4700.54	39.67
E	184.37	4687.56	41.24
Z	203.30	4724.20	61.50
H	262.83	4708.78	45.00
θ	262.83	4663.78	18.64
I	245.07	4669.42	12.34
K	232.85	4671.14	10.94
Λ	221.98	4669.84	9.74
M	212.75	4666.75	8.53
N	204.56	4664.35	12.26
Ξ	192.31	4663.93	38.26
ο	154.76	4671.23	19.01
π	135.90	4673.66	14.63

ΚΩΔΙΚΟΣ: A E= 93.75 μ²

ΚΟΡΥΦΕΣ	X	Y	ΠΛΕΥΡΕΣ
A	121.28	4674.28	15.25
1	129.13	4687.34	14.97
2	135.28	4673.69	14.01

ΚΩΔΙΚΟΣ: B E= 68.85 μ²

ΚΟΡΥΦΕΣ	X	Y	ΠΛΕΥΡΕΣ
1	129.13	4687.34	14.82
3	136.77	4700.05	23.21
4	133.78	4677.03	11.31

ΚΩΔΙΚΟΣ: Γ E= 34.31 μ²

ΚΟΡΥΦΕΣ	X	Y	ΠΛΕΥΡΕΣ
B	147.84	4718.49	1.48
Γ	149.32	4718.34	9.85
7	147.98	4708.58	5.57
6	142.52	4709.62	10.34

ΚΩΔΙΚΟΣ: Δ E= 687.42 μ²

ΚΟΡΥΦΕΣ	X	Y	ΠΛΕΥΡΕΣ
9	253.00	4702.18	44.28
10	213.23	4721.63	51.24
H	262.83	4708.78	45.00
θ	262.83	4663.78	14.25
11	249.26	4668.09	34.29

ΠΙΝΑΚΑΣ ΣΥΝ/ΝΩΝ ΚΟΡΥΦΩΝ ΤΕΜ. 126 ΣΕ ΕΓΣΑ 87

ΚΟΡΥΦΕΣ	X	Y
A	499416.82	4172807.38
B	499444.03	4172851.16
Γ	499445.50	4172850.99
Δ	499442.80	4172833.24
E	499480.06	4172819.71
Z	499499.53	4172856.04
H	499558.79	4172839.78
θ	499558.12	4172794.76
I	499540.45	4172800.66
K	499528.26	4172802.57
Λ	499517.38	4172801.44
M	499508.11	4172798.48
N	499499.89	4172796.21
Ξ	499487.65	4172795.97
ο	499450.22	4172803.83
π	499431.42	4172806.55

ΕΠΙΣΤΗΜΟΝΙΚΗ & ΕΠΙΣΥΝΑΡΤΗΤΗ
 ΣΤΗΝ ΑΡΙΘ. 1302/2004
 ΠΡΑΞΗ ΧΑΡΑΚΤΗΡΙΣΜΟΥ
 12-10-2015
 Δ.Σ. ΑΡΧ. Κ.Σ. ΛΑΥΡΙΟΥ

ΕΡΓΟΔΟΤΗΣ: ΧΑΤΖΗΜΑΝΩΛΗΣ ΣΑΒΒΑΣ	
ΕΡΓΟ: ΤΟΠΟΓΡΑΦΙΚΟ ΔΙΑΓΡΑΜΜΑ	
ΘΕΣΗ: "ΜΕΤΟΧΙ" ΚΤΗΜΑΤΙΚΗΣ ΠΕΡΙΦΕΡΕΙΑΣ ΔΗΜΟΥ ΚΕΡΑΤΕΑΣ	
ΘΕΜΑ ΣΧΕΔΙΟΥ: ΑΠΟΤΥΠΩΣΗ ΤΕΜΑΧΙΟΥ ΣΕ ΣΧΕΣΗ ΜΕ ΤΗ ΔΙΑΝΟΜΗ ΕΤΟΥΣ 1937 ΑΓΡ/ΤΟΣ «ΜΟΝΗ ΠΕΝΤΕΛΗΣ» Γ.Σ. ΜΕΤΑΛΛΟΥΡΓΩΝ ΚΕΡΑΤΕΑΣ	ΑΡΙΘΜΟΣ ΣΧΕΔΙΟΥ CD - 85
ΚΛΙΜΑΚΑ 1:500	
ΧΡΟΝΟΣ ΜΕΛΕΤΗΣ: 25/9/15	
ΥΠΟΓΡΑΦΗ	ΣΦΡΑΓΙΔΑ
<p>ΣΚΟΡΔΑΣ Γρ. ΠΑΝΑΓΙΩΤΗΣ ΔΙΠΛΩΜΑΤΟΥΧΟΣ ΜΗΧΑΝΙΚΟΣ Β Εργ /Msc ΠΑΝΕΠΙΣΤΗΜΙΟΥ ΛΟΝΔΙΝΟΥ ΜΕΛΟΣ Τ.Ε.Ε. ΑΡΙΘΜΟΣ ΜΗΤΡΟΥ 118693 ΛΑΥΡΙΟΝ ΤΗΛ. 22920 22746 ΚΙΝ: 6974000360</p>	