

**ΣΥΝΤΕΛΕΜΕΝΑ ΚΟΡΥΦΩΝ ΜΗΚΗ ΔΙΑΣΤΑΣΗ ΚΑΙ ΕΜΒΛΟΜΕΤΡΙΑ**

Κορυφή	X	Y	Μήκος	Μήκος	Εμβαδόν
A	508 714,521	3008 344,725	AB	6,80	4,5247
B	508 714,521	3008 344,725	BC	6,80	4,5247
C	508 696,117	3008 298,855	CD	6,80	4,5247
D	508 696,117	3008 298,855	DE	6,80	4,5247
E	508 517,571	3008 270,864	EF	6,80	4,5247
F	508 517,571	3008 270,864	FG	6,80	4,5247
G	508 517,571	3008 270,864	GH	6,80	4,5247
H	508 517,571	3008 270,864	HI	6,80	4,5247
I	508 517,571	3008 270,864	IJ	6,80	4,5247
J	508 517,571	3008 270,864	JK	6,80	4,5247
K	508 517,571	3008 270,864	KL	6,80	4,5247
L	508 517,571	3008 270,864	LM	6,80	4,5247
M	508 517,571	3008 270,864	MN	6,80	4,5247
N	508 517,571	3008 270,864	NO	6,80	4,5247
O	508 517,571	3008 270,864	OP	6,80	4,5247
P	508 517,571	3008 270,864	PQ	6,80	4,5247
Q	508 517,571	3008 270,864	QR	6,80	4,5247
R	508 517,571	3008 270,864	RS	6,80	4,5247
S	508 517,571	3008 270,864	SA	6,80	4,5247
Σύνολο					13,3224

Εμβαδόν: 13,3224

Handwritten notes in Greek and English, including '5/2015 ΕΕΑ Δ', '1.2.2015', and '3.1.2015'.

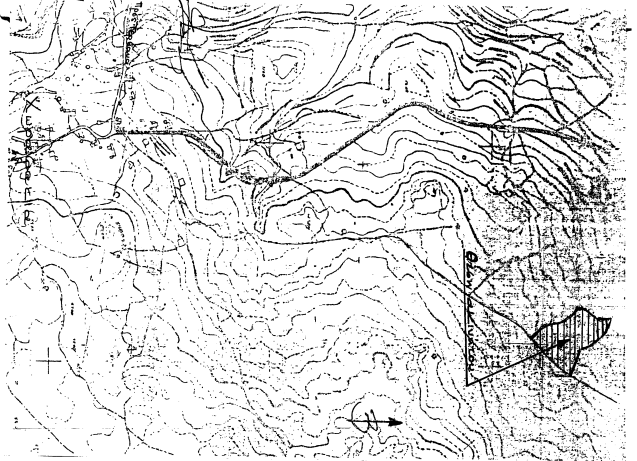

**ΤΟΠΟΓΡΑΦΙΚΟ ΔΙΑΓΡΑΜΜΑ**  
Κλίμακα 1:500

**Ιδιοκτήτης:** Καρποφόρος Μηνάς Μεταλλοβόκη  
**Όχημα:** Ζωοτροφείο Χοιροτροφείο-Α Αποστολλίου  
**Εργοστάσιο:** (ΑΒ) ΜΕΤΕΩΡΙΚΑΝΣΕΩΡΗΤΗ (ΦΑ) - 1,3724μ²

**Μελέτητής:** ΑΕΥΤΕΡΗΣ ΑΝΑΠΑΥΑΚΙΔΗΣ  
τοπογράφος μηχανικός Ε.Μ.Π.

**Διεύθυνση Μελέτης:**  
Το σχέδιο αυτό αποτελεί έργο της Εταιρείας μας και διατίθεται αποκλειστικά για τους σκοπούς που αναφέρονται στο σχέδιο. Απαγορεύεται η χρήση του για άλλους σκοπούς χωρίς την έγγραφη άδεια της Εταιρείας μας. Η εταιρεία μας δεν φέρει ευθύνη για τυχόν λάθη ή παραλείψεις που προκύψουν από την εφαρμογή του σχεδίου. Ημερομηνία: 13/07/2015

**Χρυσή Αντίδοση 2006**

**Εταιρεία:** ΕΠΙΧΕΙΡΗΣΙΑΚΗ ΕΤΑΙΡΙΑ ΑΝΑΠΑΥΑΚΙΔΗΣ  
ΚΑΡΠΟΦΟΡΟΣ ΜΗΝΑΣ ΜΕΤΑΛΛΟΒΟΚΗΣ  
ΑΠΟΣΤΟΛΛΙΟΥ ΧΩΜΑΤΑ ΠΑΝ. 2803, 2804  
ΚΑΤΑΣΤΡΟΦΩΝ ΚΑΙ ΚΑΤΑΣΤΡΟΦΩΝ