

ΒΕΒΗΜΗ  
Το παρόν κτηματολόγιο  
βασίζεται στα  
βασικά στοιχεία  
επισημασμένα στο  
10723 με το οποίο  
εγγράφηκε ως του  
ομιλού εμπράκτιο  
έτος ενδεδειγμένο  
μ.π.π.σ.

Μηνιά 13-10-2015  
Εκτύπησις Η. Ασηβ  
Διεύθ. Διεύθυνση  
Νομ. Συμβούλιον

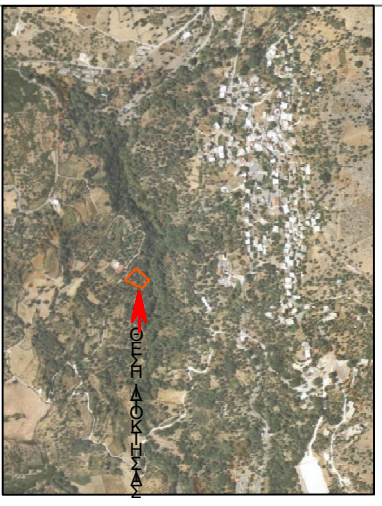

- ΑΔΑΦΗΝ ΜΑΥΡΟΚΩΣΤΗ Ν.483177
1. Το υπό το σφραγίσ (1:2.4:1) Ε= 1582.25μ, ορθόγων οικόπεδο, διών ιδιοκτησίας του ΜΕΛΑΧΚΗ ΑΝΔΡΕΑ και βοήθησια ομήθηση - ΚΑΤΟ ΦΩΤΕΠΕΣ - κείος του οδών του οικισμού ΑΣΗ ΓΟΝΙΑΣ της Κ ΑΣΗ ΓΟΝΙΑ, Περιφερειακής Ενότητας ΧΑΝΙΩΝ και εκτός ΖΟΕ εκτός Ου.Π.Σ. ΝΑΤΥΡΙΑ 2000 και είναι μη φυτό και μη οικοδομήσιμο.
  2. Από το παρόν οικόπεδο δεν διαβέβαιται τυχόνες τυχόνες ούτε οποιονδήποτε φυσικού οφείλου.
  3. Από το παρόν οικόπεδο δεν διαβέβαιται οτι σε επισημοποιημένη του 20 μ. στο οδο.

Ο πληρωτής

Ο δήμων

- ΕΙΣΗΛΘΟΝ ΣΧΕΔΙΑΣ**  
Ε= 1582.25μ  
1. Ο οικόπεδοι και τα εμβαδά υπολογιστικόν αναλυμένα από 15 συντεταγμένες των κορυφών  
2. Το οικόπεδο συντεταγμένων είναι το ΕΤΣΑ 87.  
Η έκτασις έγινε με το σύστημα GPS με ακρίβειας εκτάσις  
: Ηοριζοντιάλ 45 mm + 1 ppm, Βερίκαλι 4.0 mm + 2 ppm  
και κεντρικός χρήση ΕΛΛΗΝΙΚΟΥ ΣΥΣΤΗΜΑΤΟΣ ΕΝΤΟΠΙΣΜΟΥ ΗΕΡΟΣ
- Όσον διαβέβαιται και υποβέβαιται**

Σύμφωνα με ΓΑ 24.31-5-86 (ΦΕΚ ΣΤΟΔ.) όπως τροποποιήθηκε ΦΕΚ 308Α 31-12-03 ορισμένα κτήρια έχουν έκταση 4600 μ. με εδμή ηπόστασιο σε κοινόχρηστο οδόχωρο.

- εκδύμη
- μ.μυ. ύψους 7.50 μ. (+1.20 στέγη) για διώροφα
- όροφο 2
- Πλάτος σπορτάδας 15 μ.

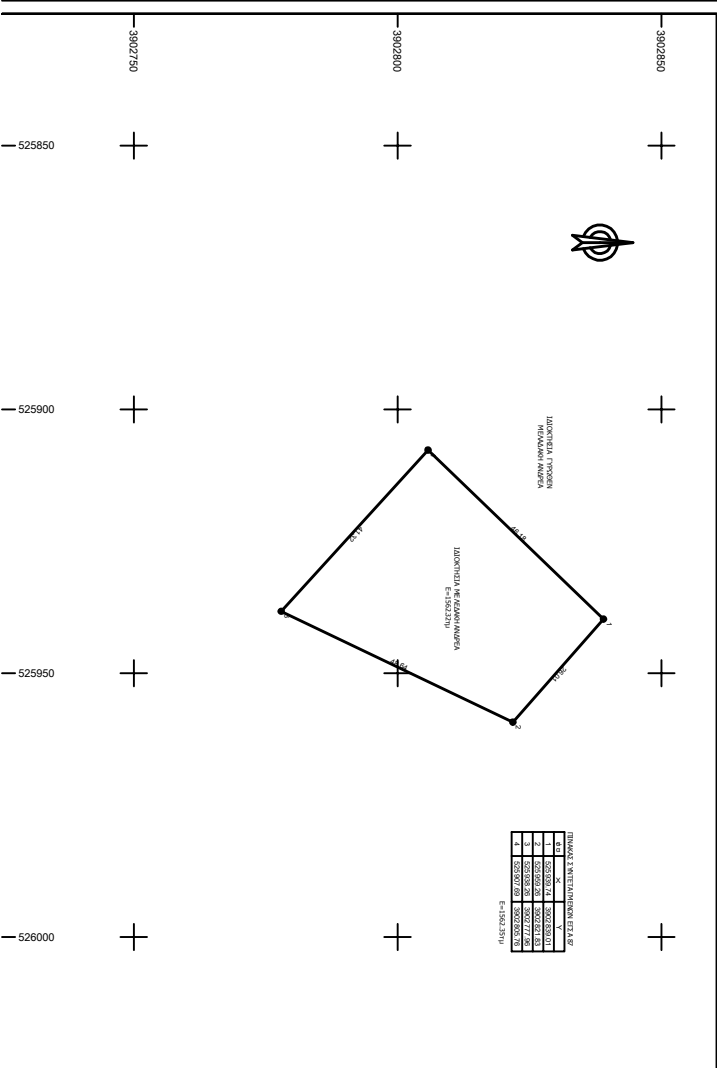

**ΤΕΧΝΙΚΟ ΓΡΑΦΕΙΟ ΜΕΛΕΤΩΝ**

**ΑΕΤΟΣ ΚΑΛΙΤΣΩΝΑΚΗΣ ΠΟΛΙΤΙΚΟΣ ΜΗΧΑΝΙΚΟΣ Τ.Ε**

ΚΑΤΟ ΒΑΛΛΑΚΟΝΕΡΟ - ΤΚ 74 100 - ΠΕΡΙΩΧΟ  
ΤΗΛ. 2831031710, 0979831777 email: info@aeetos.com.gr

**ΔΙΟΚΕΤΗ**

ΜΕΛΑΧΚΗΣ ΑΝΔΡΕΑΣ

**ΕΠΙΟ**

ΚΤΗΝΟΤΡΟΦΙΚΗ ΜΟΝΑΔΑ  
(Εκταβέβαιται εκπονήσις)

**ΩΡΕΙ**

ΕΓΓΟΣ ΟΙΚΙΣΜΟΥ ΑΣΗ ΓΟΝΙΑΣ ΣΤΗΝ ΤΟΠΟΘΕΙΑ «ΚΑΤΟ ΦΩΤΕΠΕΣ >> ΔΗΜΟΤΙΚΗΣ ΕΝΟΤΗΤΑΣ ΑΣΗ ΓΟΝΙΑΣ

**ΘΕΜΑ ΣΧΕΔΙΟΥ**

ΤΟΠΟΓΡΑΦΙΚΟ ΔΙΑΓΡΑΜΜΑ

ΑΡΧΙΤΕΚΤΟΝΙΚΟ ΣΧΕΔΙΟΝ Τ1

**ΧΡΟΝΟΣ ΜΕΛΕΤΗΣ** ΦΕΒΡΟΥΑΡΙΟΣ 2015

ΣΥΝΤΑΞΑΡΧΗ: ΣΟΦΙΑ ΑΓΑΠΗ

ΚΑΜΠΑΚΑ 11500