

ΕΛΛΗΝΙΚΗ ΔΗΜΟΚΡΑΤΙΑ
 ΚΕΝΤΡΟ ΕΡΕΥΝΑΣ ΔΙΑΧΕΙΡΙΣΗΣ ΤΟΠΟΓΡΑΦΙΚΩΝ ΔΕΛΤΙΩΝ
 ΕΛΛΗΝΙΚΟ ΓΕΩΓΡΑΦΙΚΟ ΙΝΣΤΙΤΟΥΤΟ
 ΔΙΕΥΘΥΝΣΗ ΗΛΕΚΤΡΟΝΙΚΗΣ ΚΑΙ ΦΩΤΟΓΡΑΦΙΚΗΣ ΔΙΑΣΤΑΣΗΣ
 ΑΣΣΗΝΟ ΔΑΥΜΠΙΑΣ

ΠΡΟΣ: Τ.Κ. ΜΑΚΙΣΤΟΥ
ΘΕΩΡΗΘΕ
 ΚΡΕΣΤΕΝΑ
 ΚΑΤΑΡΧΗ ΔΑΥΜΠΙΑΣ



ΤΟΠΟΓΡΑΦΙΚΟ ΔΙΑΓΡΑΜΜΑ

Εξέταση έκτασης (1,2,3...34,35,1) επιφανείας 2434.83 τ.μ. για το αν διέπεται ή όχι από τις διατάξεις της Δασικής Νομοθεσίας.

ΚΛΙΜΑΚΑ 1:500

Η παραπάνω έκταση βρίσκεται στη θέση «θερισταπιδιά» της Τ.Κ. Μακίστου Δ.Ε. Ζαχαρώς του Δήμου Ζαχαρώς Π.Ε. Ηλείας και είναι ιδιοκτησία Βλάχου Δήμου του Ιωάννη.

Ζαχαρώ 22 - 12 - 2014

Ο Συντάξας

ΜΑΓΔΑΛΗΝΗ ΛΕΩΝ. ΣΧΩΙΝΑ
 ΔΙΠΛ. ΠΟΛΥΤΕΧΝΙΚΗ ΣΧΟΛΗ ΗΛΕΚΤΡΟΛΟΓΩΝ ΜΗΧΑΝΙΚΩΝ
 ΠΟΛΥΤΕΧΝΕΙΟ ΚΡΕΤΣΕΝΑΣ
 ΜΕΛΟΣ ΤΗΣ ΕΠΙΤΡΟΠΗΣ ΔΙΑΧΕΙΡΙΣΗΣ
 Α.Φ.Μ. 062017429 Δ.Π.Υ.Π.Ε.Σ.Ε.Π.ΤΟΥ
 ΚΛΕΘΝΙΚΟΥ 5 ΝΑΥΠΑΚΤΟΥ ΤΗΛ. 2671032522

ΔΗΛΩΣΗ ΥΛΟΠΟΙΗΣΕΩΣ ΟΡΙΩΝ

Ο κάτωθι υπογεγραμμένος Βλάχος Δήμος του Ιωάννη ιδιοκτήτης της έκτασης (1,2,3...34,35,1) δηλώνει ότι τα όρια που έχω υλοποιήσει και υπέδειξα είναι σωστά.

Ο ΔΗΛΩΝ

ΥΠΟΜΝΗΜΑ

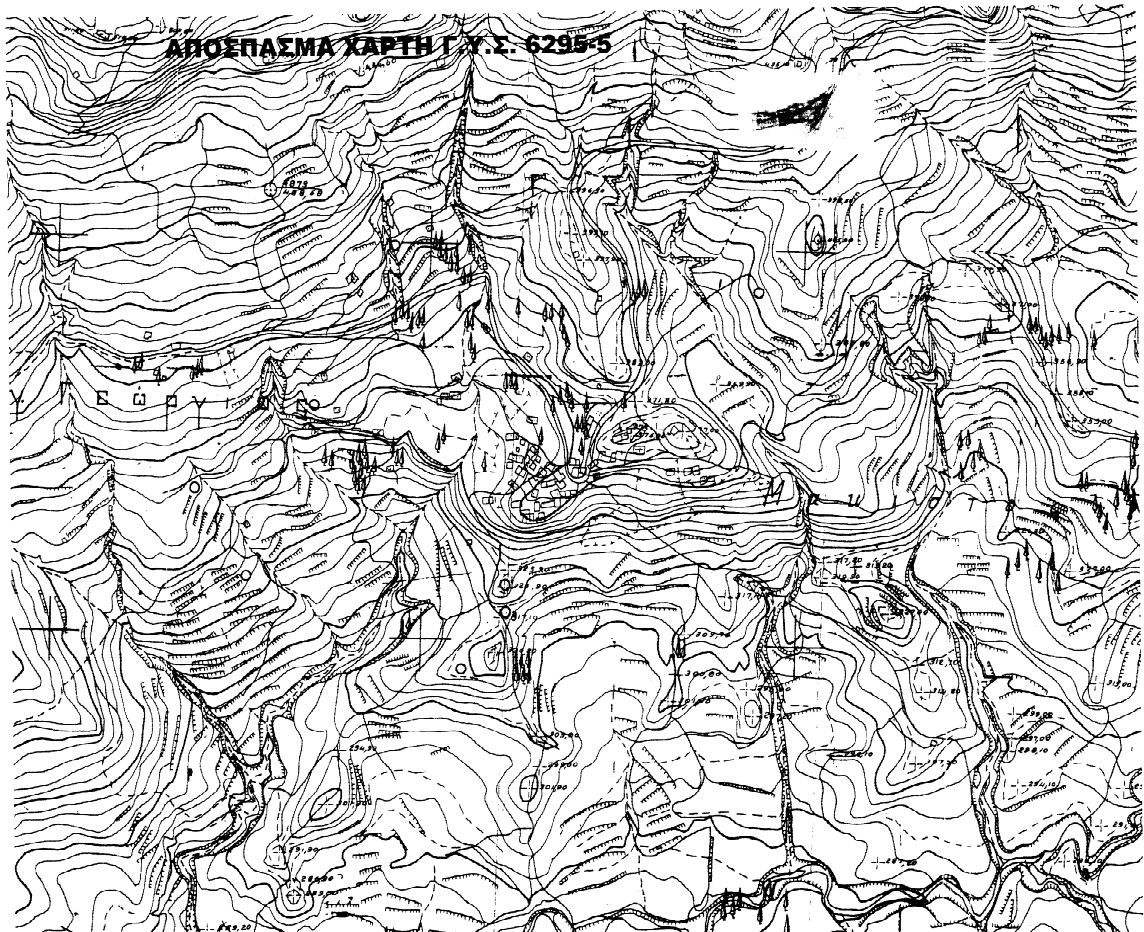

ΣΥΝΤΕΤΑΓΜΕΝΕΣ ΚΟΡΥΦΩΝ ΣΕ Ε.Γ.Σ.Α. 87

Αρ.Σημείου	X	Y	Z
01	299726.046	4156337.535	416.281
02	299719.551	4156346.482	416.456
03	299706.332	4156347.667	416.421
04	299694.386	4156345.246	416.515
05	299683.442	4156343.156	417.821
06	299670.000	4156340.324	416.822
07	299659.941	4156338.182	416.206
08	299653.361	4156336.864	415.597
09	299651.495	4156363.281	420.659
10	299666.924	4156363.211	421.304
11	299677.888	4156365.137	421.384
12	299684.005	4156368.295	421.541
13	299708.300	4156369.922	421.348
14	299714.427	4156371.359	421.187
15	299725.868	4156374.179	420.937
16	299733.960	4156378.942	421.029
17	299739.500	4156383.217	421.423
18	299746.130	4156383.891	420.649
19	299752.357	4156383.337	420.004
20	299750.403	4156379.887	419.838
21	299748.665	4156376.210	419.358
22	299747.373	4156373.152	419.116
23	299745.993	4156369.772	418.840
24	299744.752	4156366.473	418.602
25	299743.317	4156362.874	418.329
26	299742.051	4156359.407	418.081
27	299740.867	4156356.696	417.901
28	299739.591	4156353.851	417.689
29	299738.356	4156351.573	417.498
30	299736.884	4156348.973	417.327
31	299735.155	4156346.314	417.164
32	299733.611	4156344.251	417.003
33	299732.290	4156342.680	416.876
34	299730.245	4156340.727	416.686
35	299728.905	4156339.580	416.555