

ΠΙΝΑΚΑΣ ΣΥΝΤΕΤΑΓΜΕΝΩΝ		
ΚΟΡΥΦΗ	X	Y
1	381802.723	4175831.418
2	381798.600	4175828.720
3	381788.905	4175818.443
4	381776.818	4175804.404
5	381771.796	4175800.801
6	381768.183	4175799.360
7	381763.502	4175798.496
8	381761.287	4175798.534
9	381753.390	4175799.216
10	381746.265	4175799.455
11	381744.097	4175799.660
12	381757.511	4175859.237
13	381764.235	4175882.660
14	381765.585	4175889.701
15	381766.675	4175898.122
16	381764.956	4175925.547
17	381766.259	4175948.789
18	381808.556	4175943.225
19	381806.714	4175923.442
20	381804.705	4175898.465
21	381800.594	4175869.047
22	381799.591	4175841.041

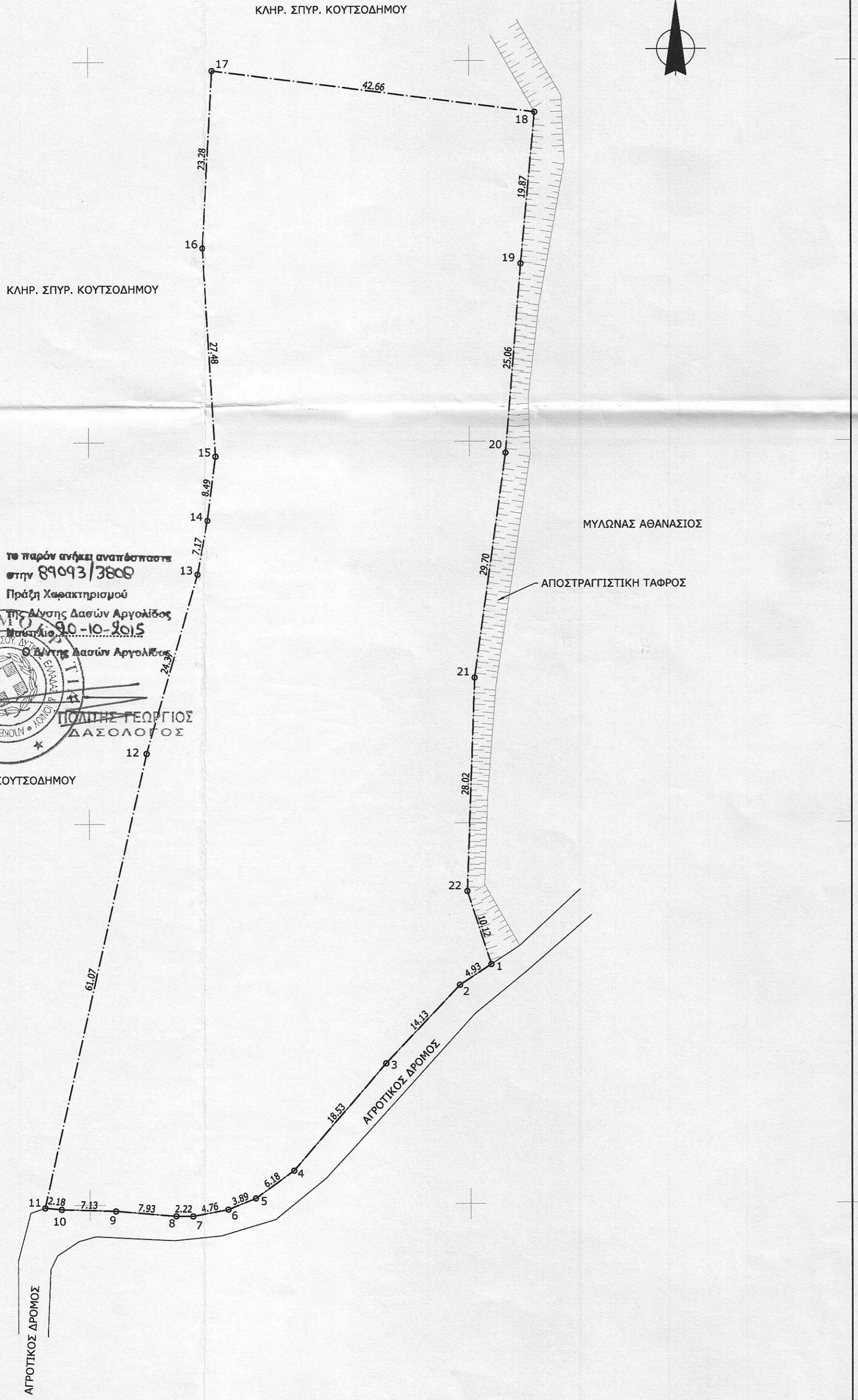

Συνοδεύει την με αριθμό Δ.Υ. 19-10-2015 αναφορά μου. Ναύπλιο 19-10-2015. Η Ενεργότητα στην αυτοψία

Μαρία Μοιρασεντή
Δασολόγος - Περιβαλλοντολόγος

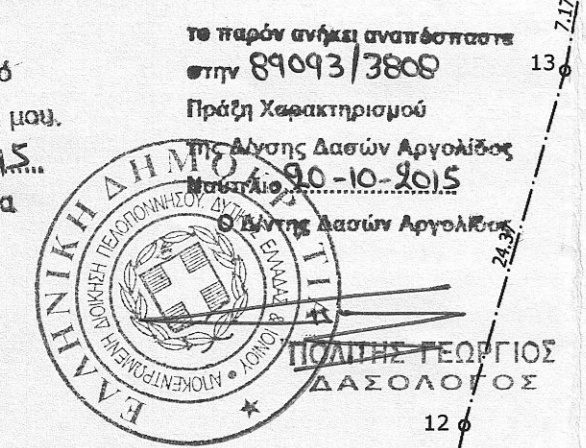

ΓΕΝΙΚΟΙ ΟΡΟΙ ΔΟΜΗΣΗΣ ΕΚΤΟΣ ΣΧΕΔΙΟΥ

(Π.Δ. 24/31.5.1985 (Φ.Ε.Κ. 270 Δ')
Ν.3212/31-12-2003 (Φ.Ε.Κ. 308 Α'))
ΓΕΝΙΚΟΙ ΟΡΟΙ ΔΟΜΗΣΗΣ ΕΚΤΟΣ ΣΧΕΔΙΟΥ
1. α) Ελάχιστο εμβαδόν 4.000 μ2
Πρόσωπο: 25μ
β) Για γήπεδα με πρόσωπο σε Διεθνείς, Εθνικές, Επαρχιακές, Δημοτικές και Κοινοτικές οδούς, σε εγκατελεμένα τμήματα αυτών και σε σιδηροδρομικές γραμμές απαιτούνται:
Ελάχιστο πρόσωπο 45 μ
Ελάχιστο βάθος 50 μ
Ελάχιστο Εμβαδόν 4.000 μ2
Κάλυψη : 10%
Δόμηση : 0.2 (Μεγ. 200 μ2 για κατοικία)
Αποστάσεις από όρια: 15.00 μ.
Μέγιστο ύψος: 4.00μ. για ισόγεια οικοδομή
7.50μ για διώροφη οικοδομή
(+1.20μ για στέγη)

ΥΠΟΛΟΓΙΣΜΟΣ ΕΠΙΦΑΝΕΙΩΝ

ΙΔΙΟΚΤΗΣΙΑ Α - ΔΟΥΡΟΣ ΝΙΚΟΛΑΟΣ τ. ΕΥΑΓΓΕΛΟΥ
ΕΜΒΑΔΟΝ ΙΔΙΟΚΤΗΣΙΑΣ ΜΕ ΣΤΟΙΧΕΙΑ 1,2,3,4,5,6,7,8,9,10,11,12,13,14,15,16,17,18,19,20,21,22,1 Ε=6017.21μ2

ΔΗΛΩΣΗ Ν.651/77, 4178/2013

-Δηλώνω σύμφωνα με το νόμο για το αγροτεμάχιο με στοιχεία 1,2,3,4,5,6,7,8,9,10,11,12,13,14,15,16,17,18,19,20, 21,22,1 και εμβαδόν 6017.21μ2 που βρίσκεται στη θέση "ΚΟΝΙΖΟΣ" της Τοπικής Κοινότητας ΜΑΛΑΝΤΡΕΝΙΟΥ του Δήμου ΑΡΓΟΥΣ - ΜΥΚΗΝΩΝ ότι:
1) βρίσκεται εκτός σχεδίου πόλεως, εκτός οικισμού χωρίς να εφάρτεται με όριο οικισμού, εκτός Ζ.Ο.Ε., εκτός Γ.Π.Σ., εκτός Σ.Χ.Ο.Ο.Α.Π.
2) είναι άρτιο και οικοδομήσιμο σύμφωνα με τις πολεοδομικές διατάξεις που ισχύουν σήμερα.
3) δεν εμπίπτει στις διατάξεις του 1337/83 περί εισφορών σε γη και χρήμα.
4) εντός αυτού δε διέρχονται εναέριες γραμμές μεταφοράς υψηλής τάσης της ΔΕΗ ή αγωγός φυσικού αερίου.
5) έχει εξαρτηθεί από το κρατικό σύστημα συντεταγμένων (Ε.Γ.Σ.Α '87.). Η εξάρτηση των κορυφών του έγινε με τη δορυφορική τεχνολογία του Παγκόσμιου Συστήματος Εντοπισμού - GPS κάνοντας χρήση του Ελληνικού συστήματος εντοπισμού HEPOS
6) η απόστασή του από τη θάλασσα είναι μεγαλύτερη από 800 μ.
Ο ΔΗΛΩΝ

ΣΤΑΥΡΟΣ ΗΛ. ΠΑΠΑΝΙΚΟΛΑΟΥ
ΔΙΠΛ. ΑΓΡ. ΤΟΠΟΓΡΑΦΟΣ ΜΗΧΑΝΙΚΟΣ
Ε.Μ.Π. - ΑΡΙΘΜΟΣ ΜΗΤΡΩΟΥ 63191
Α.Φ.Μ.: 037107197 - Δ.Ο.Υ.: ΑΡΓΟΥΣ
28ης ΟΚΤΩΒΡΙΟΥ 2, 21200 ΑΡΓΟΣ - ΤΗΛ. 27510 66030

ΔΗΛΩΣΗ ΙΔΙΟΚΤΗΤΗ

Τα όρια της ιδιοκτησίας μου υποδείχθηκαν από εμένα, υλοποιήθηκαν στο έδαφος σωστά και ευθύνομαι για την ακρίβειά τους.
Ο ΔΗΛΩΝ

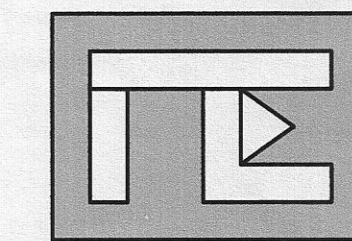
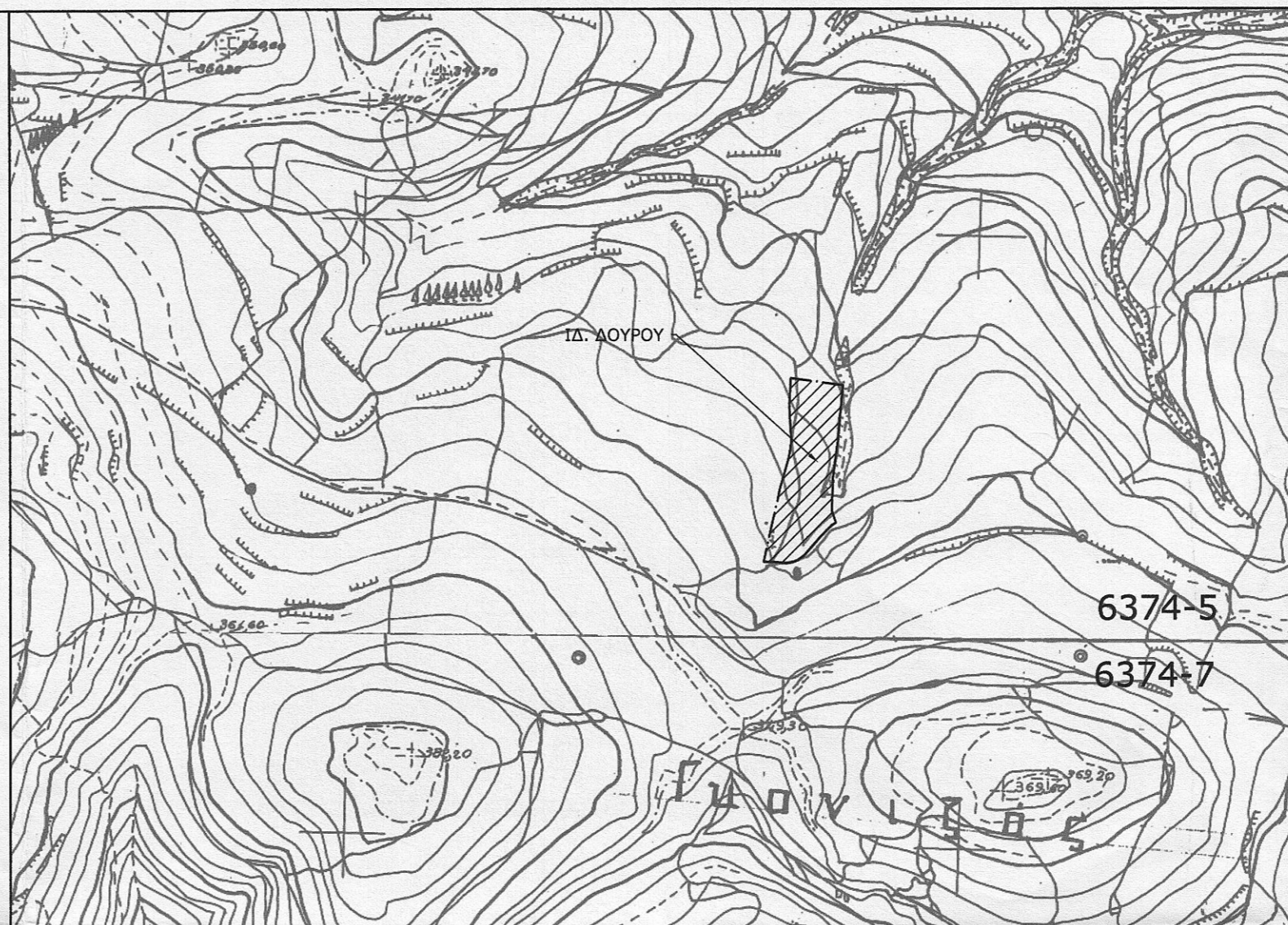

ΤΕΧΝΙΚΟ ΓΡΑΦΕΙΟ
ΣΤΑΥΡΟΣ ΠΑΠΑΝΙΚΟΛΑΟΥ
ΑΓΡΟΝΟΜΟΣ - ΤΟΠΟΓΡΑΦΟΣ ΜΗΧΑΝΙΚΟΣ
28ης ΟΚΤΩΒΡΙΟΥ 2, ΑΡΓΟΣ, Τ.Κ. 21200
ΤΗΛ. 2751 0 66030 e-mail: papas10@otenet.gr
http://www.topopap.gr

ΕΡΓΟΔΟΤΗΣ: ΔΟΥΡΟΣ ΝΙΚΟΛΑΟΣ τ. ΕΥΑΓΓΕΛΟΥ

ΕΡΓΟ: ΑΠΟΤΥΠΩΣΗ ΙΔΙΟΚΤΗΣΙΑΣ

ΘΕΣΗ: "ΚΟΝΙΖΟΣ" Τ.Κ. ΜΑΛΑΝΤΡΕΝΙΟΥ ΔΗΜΟΥ ΑΡΓΟΥΣ - ΜΥΚΗΝΩΝ

ΜΕΛΕΤΗΤΗΣ: ΣΤΑΥΡΟΣ ΠΑΠΑΝΙΚΟΛΑΟΥ
ΑΓΡΟΝΟΜΟΣ & ΤΟΠΟΓΡΑΦΟΣ ΜΗΧΑΝΙΚΟΣ

ΘΕΜΑ ΣΧΕΔΙΟΥ
ΤΟΠΟΓΡΑΦΙΚΟ

ΑΡΙΘΜΟΣ ΣΧΕΔΙΟΥ
17.9

ΚΛΙΜΑΚΑ: 1:500

ΠΕΡΙΟΔΟΣ ΕΚΠΟΝΗΣΗΣ ΜΕΛΕΤΗΣ: ΙΟΥΛΙΟΣ 2015

ΣΦΡΑΓΙΔΑ
ΣΤΑΥΡΟΣ ΗΛ. ΠΑΠΑΝΙΚΟΛΑΟΥ
ΔΙΠΛ. ΑΓΡ. ΤΟΠΟΓΡΑΦΟΣ ΜΗΧΑΝΙΚΟΣ
Ε.Μ.Π. - ΑΡΙΘΜΟΣ ΜΗΤΡΩΟΥ 63191
Α.Φ.Μ.: 037107197 - Δ.Ο.Υ.: ΑΡΓΟΥΣ
28ης ΟΚΤΩΒΡΙΟΥ 2, 21200 ΑΡΓΟΣ - ΤΗΛ. 27510 66030

ΥΠΟΓΡΑΦΗ