

ΑΠΟΣΤΑΣΜΑ ΧΑΡΤΗ Γ.Υ.Σ. 1/5.000
ΑΠ. ΧΑΙΤΗ: 6284-7 / ΟΛΥΜΠΙΑ

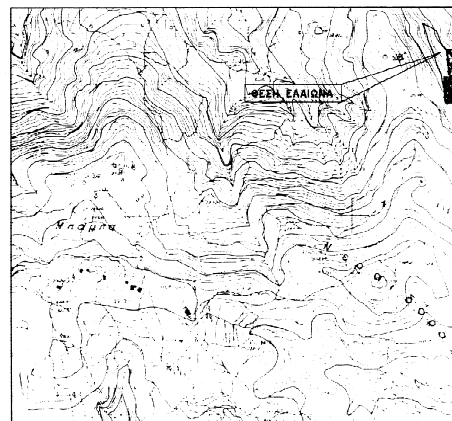

ΑΠΟΣΤΑΣΜΑ ΧΑΡΤΗ 1/50.000

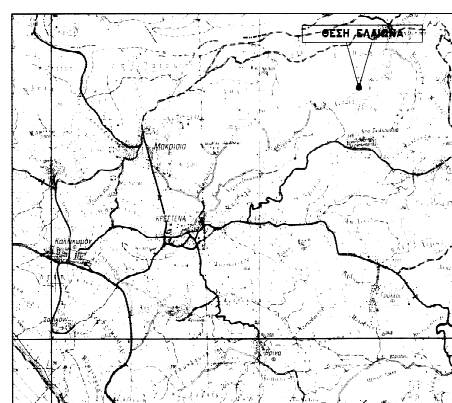

4166350
4166300
4166250
4166200
4166150

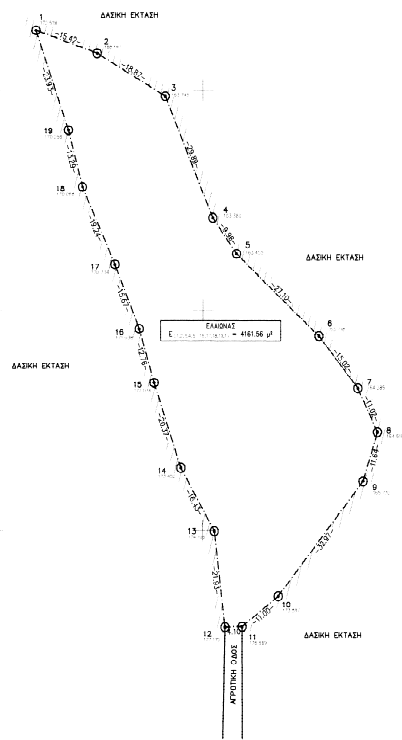

ΕΜΒΑΣΜΕΤΡΙΚΗ ΕΛΑΙΩΝΑ
(1,2,3,4,5, 16,17,18,19,1)

ΣΗΜΕΙΟ	X	Y	ΜΗΚΟΣ
1	293795.39	4166334.0	18.42
2	293794.87	4166330.41	18.87
3	293791.01	4166328.05	26.96
4	293792.33	4166328.08	8.96
5	293794.09	4166328.06	27.50
6	293777.73	4166344.18	19.02
7	293798.69	4166332.38	11.02
8	293791.87	4166322.38	11.04
9	293798.23	4166319.78	11.02
10	293798.13	4166315.15	22.87
11	293798.54	4166312.7	11.00
12	293795.45	4166318.16	4.15
13	293792.33	4166318.35	21.85
14	293794.75	4166321.22	18.45
15	293798.59	4166321.45	25.87
16	293794.86	4166348.87	12.76
17	293778.03	4166348.87	18.87
18	293792.32	4166328.06	12.24
19	293791.01	4166328.04	13.89
1	293795.39	4166333.85	23.82

$E = 1/2 \sum (x_i + x_{i+1}) \cdot (y_i - y_{i+1})$
E = 4161.56 μ²

ΥΠΟΜΗΝΙΑ ΣΥΜΒΟΛΩΝ & ΓΡΑΜΜΩΝ

1-25	ΚΟΡΜΗ ΠΥΛΩΔΟΥ
8,79	ΑΠΕΙΣΤΑΣΕΙΣ ΜΕΤΑ ΤΗ ΚΟΡΜΗ
---	ΠΛΑΣΤΙΚΟ ΕΛΑΣΜΑ
---	ΟΡΟΣ ΙΣΟΡΡΟΦΙΑΣ
---	ΓΕΦΥΡΑ
---	ΟΡΟΣ ΠΡΩΜΟΥ
---	ΔΙΑΦΡΑΓΜΑ ΚΤΙΣΜΑΤΟΣ
---	ΕΘΕΣ ΚΤΙΣΜΑΤΟΣ
---	ΦΡΑΝΣ ΕΛΑΙΩΝΟΣ
---	ΤΟΙΧΟΣ ΑΝΤΙΣΤΡΗΞΗΣ
---	ΚΡΑΤΙΔΙΟ
---	ΕΠΙΘΕΣ ΒΕΛΗ
---	ΕΠΙΘΕΣ ΣΤ.Ε.

ΥΠΟΜΗΝΙΑ

Α. ΘΕΣΗ ΕΛΑΙΩΝΑ
ΘΕΣΗ "ΚΑΥΤΑΡ" ΚΤΗΜΑΤΙΚΗΣ ΠΕΡΙΦΕΡΕΙΑΣ Τ.Κ. ΜΑΚΡΗΣΙΩΝ ΔΗΜΟΥ ΑΝΑΡΤΩΤΙΑΝΑΣ - ΚΡΕΤΣΙΩΝ ΠΕ. ΗΡΑΚΛΕΩΣ Ο ΕΛΑΙΩΝΑΣ ΕΙΝΑΙ ΕΚΤΟΣ Ζ.Ο.Ε.

Β. ΕΜΒΑΣΟΝ ΕΛΑΙΩΝΑ
ΕΛΑΙΩΝΑΣ (1,2,3,4,5, 16,17,18,19,1) --> E = 4161.56 μ²

Γ. ΟΡΟΣ ΔΟΜΗΣΗΣ
Σύμφωνα με το από Π.Δ. 24/31.5.85 (ΦΚ 270Δ) - Γνωστό εκτός οικότου (ΑΡΘΡΟ 1 - ΓΕΝΙΚΕΣ ΔΙΑΤΑΞΕΙΣ)
- ΑΡΧΙΤΕΚΤΟΝΙΚΑ: κατά κανόνα = 4000 μ² & πρόσωπο 75 μ
κατά παράκληση = 2000 μ² ως εκτός ζώνης --> από 24.4.1977
Πρόσωπο σε ελεύθερη κερκίδα: κέρως άνωθεν οικότου, υψομετρικού εδάφους
κατά κανόνα = 4000 μ², πρόσωπο 45 μ & βάθος 50 μ
κατά παράκληση = 750 μ², πρόσωπο 10 μ & βάθος 15 μ --> από 12.11.1982
κατά παράκληση = 1200 μ², πρόσωπο 20 μ & βάθος 25 μ --> από 12.8.1984
κατά παράκληση = 2000 μ², πρόσωπο 25 μ & βάθος 40 μ --> από 17.10.1978

Δ. ΕΜΒΑΣΑ ΚΤΙΣΜΑΤΩΝ
ΔΕΝ ΥΠΑΡΧΟΥΝ ΚΤΙΣΜΑΤΑ

Ε. ΠΑΡΑΤΗΡΗΣΕΙΣ
- Στοιχείο αναφοράς: Κεντρικό οδόστρωμα αναφοράς ΕΓΤΑ 87.
- Τυχόν κτισμάτα: Τύπος του GAUSS.
- Μέθοδος οριοθέτησης: Απλή συγκριτική με πόλεως οριοθέτησεων.
- Όργανα μέτρησης: GPS Leica 5508 total station & πομπόφωνο Nikon DTM-332.
- Δεν έγινε έλεγχος τίτλων διατάξεων.

ΥΠΕΥΘΗΝ ΔΙΑΧΕΙΡΗΣΗ Ν. 651/77
Ο ΚΑΤΩΥΠΟΓΡΑΦΗΜΕΝΟΣ ΑΘΑΝΑΣΙΟΣ Ν. ΚΟΥΦΩΛΙΑΣ ΔΙΑΤΑ. ΠΟΛΥΤΕΧΝΙΚΟΣ ΜΗΧΑΝΙΚΟΣ ΔΗΜΟΣΙΟΥ ΥΠΕΥΘΗΝΟΣ ΟΥ ΤΩ ΜΗΧΑΝΙΚΟΣ ΜΕ. 14 ΣΤΟΙΧΕΙΑ (1,2,3,4,5, 16,17,18,19,1) ΕΛΑΙΩΝΑΣ ΕΠΙΡΑΜΕΝΟΣ 4161.56 μ² ΕΙΝΑΙ ΕΚΤΟΣ ΣΥΝΕΛΟΓΟΥ ΟΙΚΙΣΜΟΥ, ΕΚΤΟΣ Γ.Π.Σ. ΕΚΤΟΣ ΖΩΝΗΣ, ΕΚΤΟΣ Ζ.Ο.Ε., ΚΑΙ ΕΙΝΑΙ ΑΡΧΟΣ ΚΑΙ ΟΡΙΟΘΕΤΗΣ ΤΗΣ ΣΥΜΦΩΝΑ ΜΕ ΤΙΣ ΚΕΝΕΣΕΣ ΠΟΛΕΩΣ ΔΙΑΤΑΞΕΙΣ ΚΑΙ ΔΕΝ ΥΠΑΡΧΕΙ ΣΤΙΣ ΔΙΑΤΑΞΕΙΣ ΤΟΥ Ν.1337/83 ΠΕΡΙ ΕΚΣΤΡΑΤΕΙΑΣ ΕΙΣ ΤΗ ΚΑΙ ΟΡΘΑ.

Ο ΜΗΧΑΝΙΚΟΣ
ΑΘΑΝΑΣΙΟΣ Ν. ΚΟΥΦΩΛΙΑΣ
ΔΙΑΤΑ. ΠΟΛΥΤΕΧΝΙΚΟΣ ΜΗΧΑΝΙΚΟΣ
ΕΘΝΙΚΟΥ ΜΕΤΣΟΒΙΟΥ ΠΟΛΥΤΕΧΝΕΙΟΥ
ΜΕΛΟΣ Τ.Τ.Ε. / ΑΡΧΟΣ ΜΕΤΡΩΝ 10899
ΚΡΕΤΣΙΩΝ - ΕΠΙΘΕΣ ΟΥΑ. 2020 24480
ΑΔΜ. ΣΥΜΒΟΛΑΙΩΝ - ΑΡΧ. ΚΡΕΤΣΙΩΝ

ΔΙΑΧΕΙΡΗΣΗ ΤΑΥΤΟΘΕΤΗΣ ΟΡΘΗΣ
Ο ΥΠΟΓΡΑΦΟΜΕΝΟΣ ΙΣΟΚΛΗΣΗΣ ΤΟΥ ΕΛΑΙΩΝΑ ΠΟΥ ΒΑΙΝΕΤΑΙ ΣΤΟ ΔΙΑΓΡΑΜΜΑ ΑΥΤΟ ΜΕ ΤΑ ΣΤΟΙΧΕΙΑ (1,2,3,4,5, 16,17,18,19,1) ΔΗΛΩΝΩ ΟΤΙ ΤΑ ΟΡΑ ΓΙΝΟΝΤΑΙ ΣΥΜΦΩΝΑ ΜΕ ΤΑ ΚΑΙ ΤΗΛΕΣΤΕΙΑ, ΕΝΑΙ ΟΡΘΑ.
Ο ΙΣΟΚΛΗΣΗΣ

ΟΔΟΠΟΡΙΚΟ ΣΧΗΜΑΤΙΣΜΑ

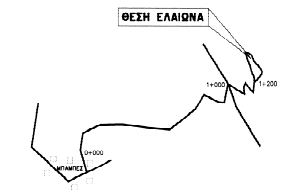

ΤΕΧΝΙΚΟ ΓΡΑΦΕΙΟ
ΑΘΑΝΑΣΙΟΣ Ν. ΚΟΥΦΩΛΙΑΣ
ΔΙΑΤΑ. ΠΟΛΥΤΕΧΝΙΚΟΣ ΜΗΧΑΝΙΚΟΣ Γ.Μ.Π.
ΙΩΑΝΝΗΣ Ν. ΚΟΥΦΩΛΙΑΣ
ΠΤΥΧ. ΠΟΛΥΤΕΧΝΙΚΟΣ ΜΗΧΑΝΙΚΟΣ Γ.Ε.
ΚΡΕΤΣΙΩΝ ΗΡΑΚΛΕΩΣ - Τηλ. 2020 24480

ΕΡΓΟΔΩΤΗΣ
ΚΩΛΕΤΤΗΣ ΔΗΜΗΤΡΙΟΣ του ΓΕΩΡΓΙΟΥ

ΕΡΓΟ
ΑΠΟΤΥΠΩΣΗ ΕΛΑΙΩΝΑ

ΘΕΣΗ
"ΚΑΥΤΑΡ" ΚΤΗΜΑΤΙΚΗΣ ΠΕΡΙΦΕΡΕΙΑΣ Τ.Κ. ΜΑΚΡΗΣΙΩΝ ΔΗΜΟΥ ΑΝΑΡΤΩΤΙΑΝΑΣ - ΚΡΕΤΣΙΩΝ ΠΕ. ΗΡΑΚΛΕΩΣ (ΕΚΤΟΣ ΟΙΚΟΤΟΥ - ΕΚΤΟΣ ΖΩΝΗΣ - ΕΚΤΟΣ Ζ.Ο.Ε.)

ΜΕΛΕΤΗΤΗΣ
ΚΟΥΦΩΛΙΑΣ ΑΘΑΝΑΣΙΟΣ

ΜΕΜΑ ΑΔΜΟΤ
ΤΟΠΟΓΡΑΦΙΚΟ ΔΙΑΓΡΑΜΜΑ

ΚΑΙΜΕΡΟ 1:500
ΣΕΠΤΕΜΒΡΙΟΣ 2012
ΤΟΠΟΓΡΑΦΙΚΑ.ORG

ΑΘΑΝΑΣΙΟΣ Ν. ΚΟΥΦΩΛΙΑΣ
ΔΙΑΤΑ. ΠΟΛΥΤΕΧΝΙΚΟΣ ΜΗΧΑΝΙΚΟΣ
ΕΘΝΙΚΟΥ ΜΕΤΣΟΒΙΟΥ ΠΟΛΥΤΕΧΝΕΙΟΥ
ΜΕΛΟΣ Τ.Τ.Ε. / ΑΡΧΟΣ ΜΕΤΡΩΝ 10899
ΚΡΕΤΣΙΩΝ - ΕΠΙΘΕΣ ΟΥΑ. 2020 24480
ΑΔΜ. ΣΥΜΒΟΛΑΙΩΝ - ΑΡΧ. ΚΡΕΤΣΙΩΝ