

ΑΠΟΣΤΑΣΜΑ ΚΑΡΤΗ Γ+Σ 1/5.000
ΑΡ. ΚΑΡΤΗΣ: 6284_7 / ΟΔΥΜΠΟΣ

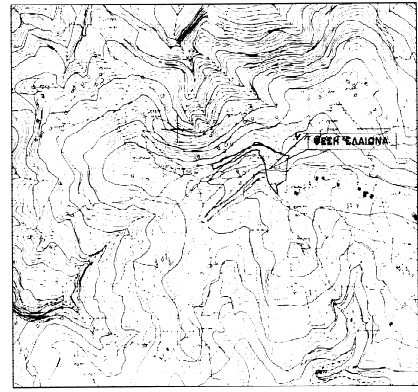

ΑΠΟΣΤΑΣΜΑ ΚΑΡΤΗ 1/50.000

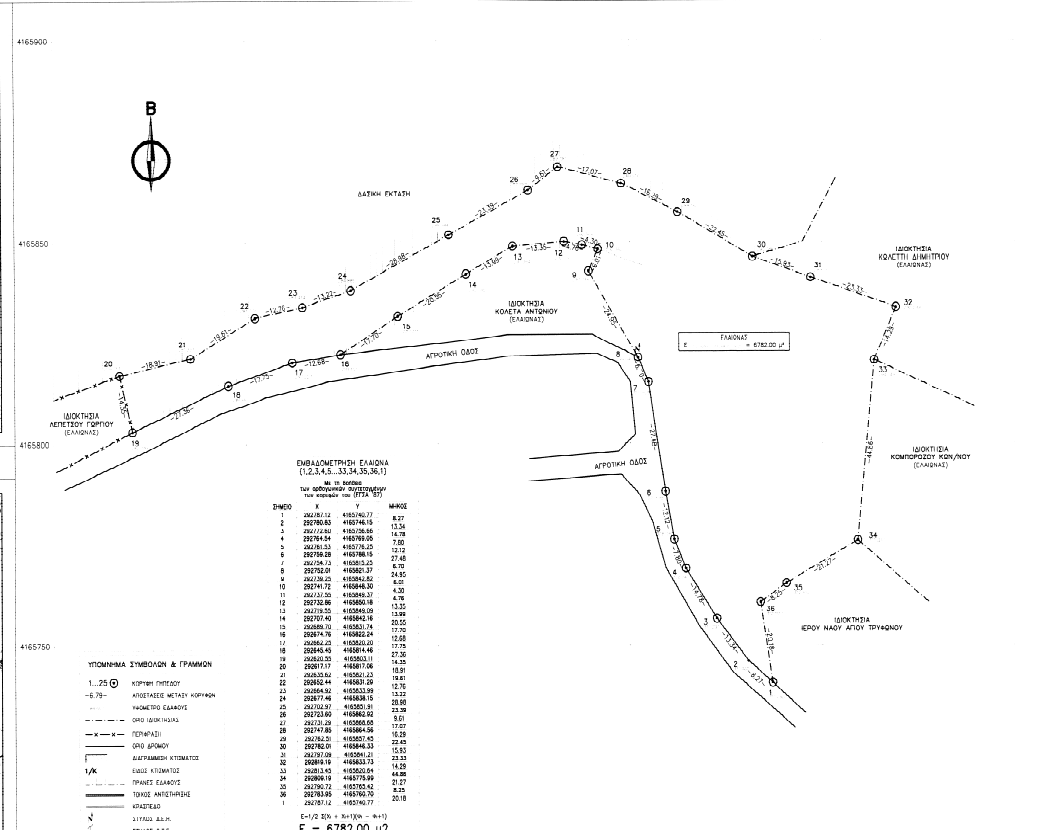
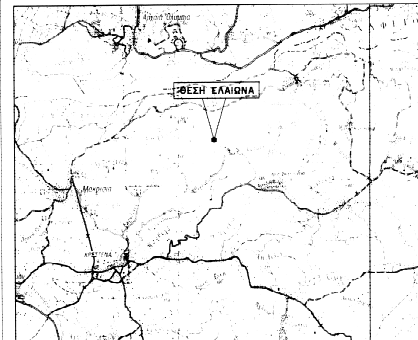

ΥΠΟΜΝΗΜΑ

Α. ΠΕΡΙ ΕΛΑΙΩΝΑΣ
ΒΕΣΗ "ΚΟΥΦΟΛΙΑΣ" ΚΤΙΜΑΤΙΚΗΣ ΠΕΡΙΦΕΡΕΙΑΣ Τ.Κ. ΜΑΚΡΙΣΤΩΝ
ΔΗΜΟΥ ΑΝΑΤΟΛΙΚΗΣ ΑΤΤΙΚΗΣ ΚΡΕΤΤΙΝΩΝ Π.Ε. ΗΛΕΙΑΣ
Ο Γ. ΓΕΩΡΓΙΑΣ ΕΠΩ. ΕΣΤΙΟΣ Σ.Σ.Σ.

Β. ΕΜΒΑΣΗ ΕΛΑΙΩΝΑΣ
ΕΛΑΙΩΝΑΣ (1,2,3,4,5, 33,34,35,36,1) → $E = 6782.00 \mu^2$

Γ. ΟΡΟΙ ΔΟΜΗΣΗΣ
Σύμφωνα με το αρ. Π.Δ. 24/25.5.85 (Ν.Κ. 270Α) - Γεωδ. κατά οικόπεδο
(ΟΡΟΣ 1 - ΓΕΩΚ. ΣΥΛΛΕΞΙΣ)
• ΑΠΟΤΕΛΕΣΤΕΛΑ: κατά οικόπεδο = 4000 μ² & πρόβολο 25 μ
κατά παρακείμενο = 2000 μ² ως κτίσις ύψους → αρ. 24.4.1977
Πρόβολο σε οικόπεδο: φέρωντες: κατά φέρωντες: ούτως: οφθαλμομετρικά: φέρωντες
κατά κτίσιος = 4000 μ², κτίσιος 45 μ & 8000 μ²
κατά παρακείμενο = 750 μ², πρόβολο 10 μ & 8000 μ² → αρ. 12.11.1962
κατά παρακείμενο = 1200 μ², πρόβολο 20 μ & 8000 μ² → αρ. 12 μ 1984
κατά παρακείμενο = 2000 μ², πρόβολο 25 μ & 8000 μ² → αρ. 17.10.1978

• ΚΑΤΑΛΥΝ: 10%
• ΑΠΕΛΕΥ: 1.5%
• ΥΨΟΣ: 7.50 μ + ΣΤΕΦΗ 1.20 μ
• ΟΡΟΣ: ΔΥΟ (2)
• ΑΠΟΤΕΛΕΣΤΕΛΑ: ΑΠΟ ΤΑ ΟΡΙΑ, κατά οικόπεδο = 15.00 μ
κατά παρακείμενο = 7.50/3.00/2.00 μ

Δ. ΕΜΒΑΣΑ ΚΤΙΜΑΤΩΝ
ΔΕΝ ΥΠΕΡΧΟΥΝ ΚΤΙΜΑΤΑ

Ε. ΠΑΡΑΤΗΡΗΣΕΙΣ
• Στοιχεία υπομνήματος: Κοινοβ. έντυπο: σύμφωνα ΣΕΤΑ 87
• Πολυμερές εγδωδο: Τύπος του ΔΑΥΣΣ.
• Μέθοδος υπομνήματος: Μέθ. Γεωμετρική με οικόπεδο οφθαλμομετρική.
• Όργανα μέτρησης: GPS Leica USB RTK Rover & ταχυμετ. ΝΙΧΟΥ ΔΙΜ-352.
• Δεν γίνε. μέτρησης τίτλων φασματόμετρο

ΟΔΟΓΡΟΙΚΟ ΣΧΗΜΑΤΑ

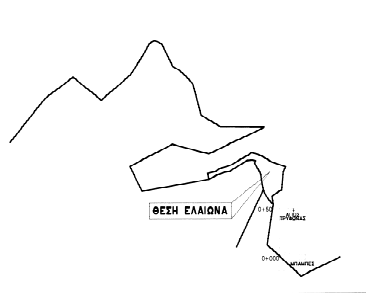

ΤΕΧΝΙΚΟ ΓΡΑΦΕΙΟ
ΑΘΑΝΑΣΙΟΣ Ν. ΚΟΥΦΟΛΙΑΣ
ΔΙΠΛ. ΠΟΛΙΤΙΚΟΣ ΜΗΧΑΝΙΚΟΣ Ε.Μ.Π.
ΙΩΑΝΝΗΣ Ν. ΚΟΥΦΟΛΙΑΣ
ΠΤΥΧ. ΠΟΛΙΤΙΚΟΣ ΜΗΧΑΝΙΚΟΣ Γ.Ε.
ΚΡΕΤΤΙΝΩΝ ΗΛΕΙΑΣ - ΤΗΛ. 2620 2485

ΕΠΩΝΥΜΟΣ: **ΚΩΛΕΤΤΗΣ ΔΗΜΗΤΡΙΟΣ του ΓΕΩΡΓΙΟΥ**

ΕΠΩΝΥΜΟΣ: **ΑΠΟΥΤΥΠΩΣΗ ΕΛΑΙΩΝΑΣ**

ΒΕΣΗ: "ΚΟΥΦΟΛΙΑΣ" ΚΤΙΜΑΤΙΚΗΣ ΠΕΡΙΦΕΡΕΙΑΣ Τ.Κ. ΜΑΚΡΙΣΤΩΝ ΔΗΜΟΥ ΑΝΑΤΟΛΙΚΗΣ ΑΤΤΙΚΗΣ ΚΡΕΤΤΙΝΩΝ Π.Ε. ΗΛΕΙΑΣ
(κατά οικόπεδο = κατά ζώνης = κατά Σ.Ο.Ε.)

ΚΑΤΑΣΤΑΣΗ: **ΚΟΥΦΟΛΙΑΣ ΑΘΑΝΑΣΙΟΣ**

ΜΕΣΑ ΣΥΛΛΕΞΙΣ: **ΤΟΠΟΓΡΑΦΙΚΟ ΔΙΑΓΡΑΜΜΑ**

ΚΑΙΝΕΣΤΕΡΟ: **Α**

ΚΑΙΝΕΣΤΕΡΟ: **1**

ΚΑΙΝΕΣΤΕΡΟ: 1:500

ΑΘΑΝΑΣΙΟΣ Ν. ΚΟΥΦΟΛΙΑΣ
ΔΙΠΛ. ΠΟΛΙΤΙΚΟΣ ΜΗΧΑΝΙΚΟΣ
ΕΘΝΙΚΟΥ ΜΕΤΕΣΧΕΔΙΟΥ ΠΟΛΥΤΕΧΝΕΙΟΥ
ΚΡΕΤΤΙΝΩΝ - ΤΗΛΕΦΩΝΟ: 2620 2485
ΗΜΕΡΑ: 20/09/2009

ΔΙΕΥΣΗ ΤΟΠΟΓΡΑΦΙΚΩΝ ΟΡΩΝ

Ο ΥΠΟΓΡΑΦΟΝΤΑΣ ΚΩΛΕΤΤΗΣ ΤΟΥ ΕΛΑΙΩΝΑΣ ΠΟΥ ΒΑΝΕΤΑΙ
ΣΤΟ ΔΙΑΓΡΑΜΜΑ ΚΑΤΩ ΜΕ ΤΑ ΣΤΟΙΧΙΑ (1,2,3,4,5, 33,34,35,36,1) ΟΡΟΣ 1
ΟΤΙ ΤΑ ΟΡΙΑ ΤΟΥ ΕΣΤ. ΥΠΟΜΝΗΜΑΤΟΣ ΣΕ ΑΥΤΟΝ ΤΗ ΥΠΕΡΒΕΒΑ ΕΝΑ ΟΡΙΑ