

ΑΠΟΤΥΠΩΣΗ ΧΑΡΤΗ Γ.Υ.Σ. 1/5,000
ΑΡ. ΧΑΡΤΗ: 6294.7 / ΔΙΑΜΕΙΡΑ

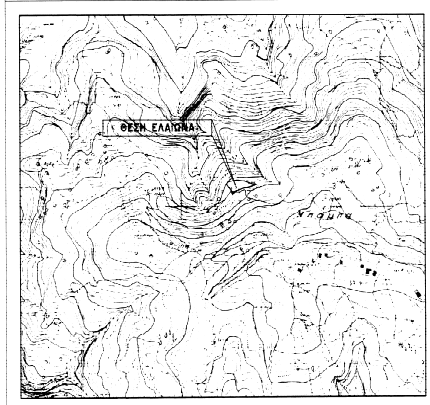

ΑΠΟΤΥΠΩΣΗ ΧΑΡΤΗ 1/50,000

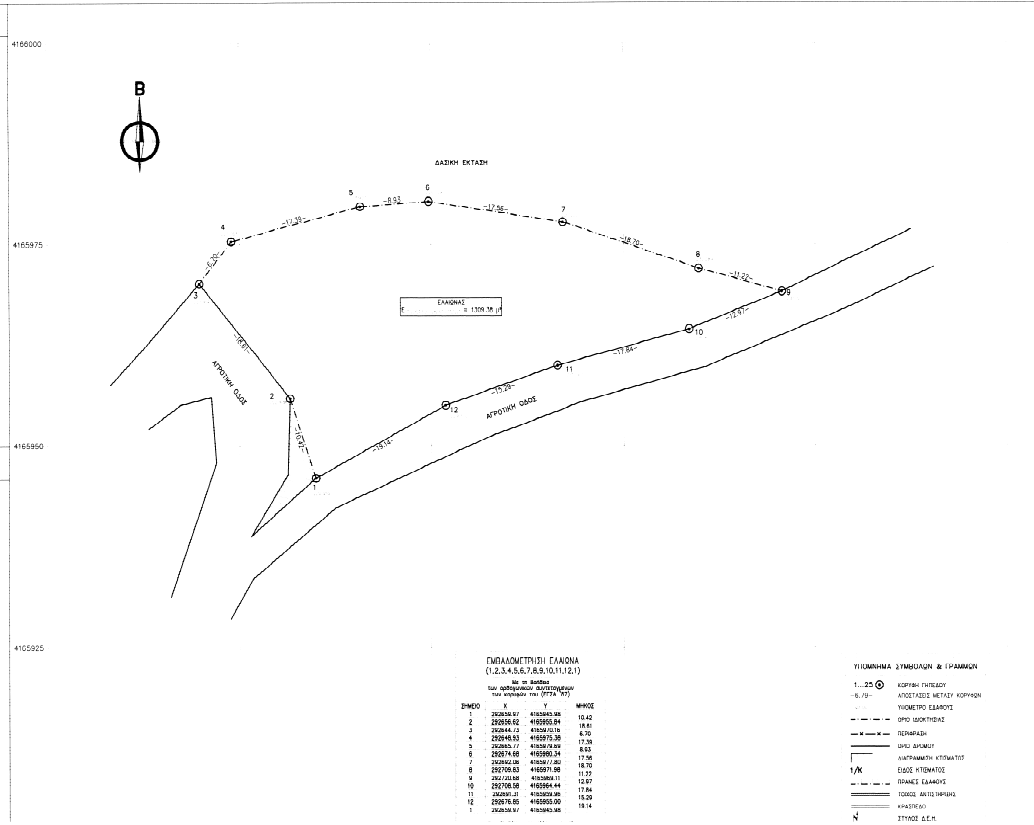
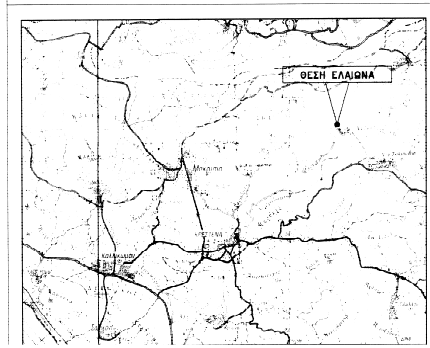

ΥΠΟΜΝΗΜΑ

Α. ΨΕΝ ΕΛΑΙΩΝΑ
 ΜΕΛΗ: "ΨΕΜΑΤΑ" ΚΩΝΣΤΑΝΤΙΝΟΣ ΓΕΩΡΓΙΟΣ Τ.Κ. ΜΑΚΡΗΔΩΝ
 ΔΗΜΟΥ ΔΗΡΤΣΕΛΛΑΣ - ΚΡΕΤΣΙΟΝ Π.Ε. ΗΛΕΙΑΣ
 Ο ΕΛΑΙΩΝΑΣ ΕΚΤΟΣ Ζ.Ο.Ε.

Β. ΓΥΡΑΔΩΝ ΕΛΑΙΩΝΑ
 ΕΛΑΙΩΝΑΣ (1,2,3,4,5,6,7,8,9,10,11,12) → Ε = 1309.36 μ'

Γ. ΟΡΟΣ ΔΟΜΗΤΗΣ
 Σύνολο με το υπό Π.Δ. 24/31.5.85 (ΝΚΚ ΣΤΟΔ) - Γήπεδο εκτός ορίων
 (ΑΠΡΟΣ Τ. ΓΑΛΛΙΚΗΣ ΔΙΑΠΙΣΤΗΣ)
 • ΑΡΤΙΣΤΙΚΑ: κατά κέντρο = 4000 μ' & πρόσωπο 25 μ' → προ 24.4.1977
 • ΚΑΤΩ: κατά κέντρο = 2000 μ' ως εκτός ορίων → προ 24.4.1977
 • ΠΡΟΣΩΠΟ: κατά κέντρο = 4000 μ', πρόσωπο 45 μ' & βάθος 90 μ' → προ 12.11.1982
 • ΚΑΤΩ: κατά κέντρο = 1200 μ', πρόσωπο 25 μ' & βάθος 35 μ' → προ 12.11.1982
 • ΚΑΤΩ: κατά κέντρο = 2000 μ', πρόσωπο 25 μ' & βάθος 40 μ' → προ 12.11.1978

Δ. ΕΜΒΑΣΑ ΚΤΙΣΜΑΤΩΝ
 ΔΕΝ ΥΠΑΡΧΟΥΝ ΚΤΙΣΜΑΤΑ

Ε. ΠΑΡΑΤΗΡΗΣΕΙΣ
 • Σύνολο αναφοράς: Κοιμητικό σύστημα αναφοράς ΕΓΓΑ 87
 • Μέθοδος μέτρησης: Τόπος του CAUSIS
 • Μέθοδος υπολογισμού: Άλλη υπομετρική με πολλαπλές μετρήσεις
 • Σύστημα μέτρησης μεταβολών: GPS Leica CS08 Net Rover & τελεμετρία ΝΙΚΟΝ ΣΤΜ-332
 • Δεν έγινε έλεγχος τίτλων δικαιώσεων

ΤΙΤΟΤΗΤΗ ΔΙΑΧΕΙΣΗ Ν. 651/77
 Ο ΚΑΤΩ ΥΠΟΓΡΑΦΟΜΕΝΟΣ ΔΙΑΧΕΙΣΗΣ Ν. 651/77
 ΔΙΠΛΩ ΠΟΛΙΤΙΚΟΣ ΜΗΧΑΝΙΚΟΣ ΔΙΟΝΗΣ ΤΡΕΠΟΥΡΑ
 ΟΤΙ Ο ΔΙΑΧΕΙΡΙΣΤΗΣ ΜΕ ΤΑ ΣΤΟΙΧΙΑ (Π.Δ. 24.3.85/10.11.02.1)
 ΕΛΑΙΩΝΑΣ ΕΠΙΒΑΡΥΝΕΙ 1309.36 μ' ΕΝΑΙ ΕΚΤΟΣ ΣΥΝΕΡΓΗ-ΘΑΝΩΝΟΥ, ΕΚΤΟΣ Γ.Υ.Σ.
 ΕΚΤΟΣ ΖΩΝΗΣ ΕΚΤΟΣ Ζ.Ο.Ε. ΚΑΙ ΕΠΙΣΗΜΑΝΘΕΝ ΚΑΙ ΜΕ ΠΡΟΣΩΠΟΜΕΤΡΗΣΕΙΣ
 ΣΥΜΦΩΝΑ ΜΕ ΤΙΣ ΚΟΙΝΩΝΕΣ ΠΡΟΒΛΕΨΕΙΣ ΔΙΑΤΑΞΕΙΣ
 ΚΑΙ ΔΕΝ ΠΑΡΕΛΑΒΕ ΤΙΣ ΔΙΑΧΕΙΡΙΣΕΙΣ ΟΤΙ Ν. 1337/83
 ΠΕΡΙ ΕΠΙΣΕΜΝΗΣΕΩΣ ΤΩΝ ΚΑΤΩ ΟΡΙΩΝ

ΑΒΑΝΑΣΙΟΣ Ν. ΚΟΥΦΩΛΙΑΣ
 ΔΙΠΛ. ΠΟΛΙΤΙΚΟΣ ΜΗΧΑΝΙΚΟΣ
 ΕΠΙΧΕΙΡΗΤΗΣ ΜΕΤΑΒΕΒΛΩΣΤΩΝ ΓΕΩΜΕΤΡΙΩΝ
 ΜΕΛΟΣ Σ.Ε.Ε. ΜΗΧΑΝΙΚΩΝ ΜΕΤΡΗΣΕΩΝ
 ΚΡΕΤΣΙΟΝΑ - ΟΙΚΙΣΜΟΣ ΤΗΛ. 2620 24488
 ΔΟΥΛΕΥΣΗ: ΑΝΤ. ΚΑΛΙΩΤΗΔΟΥ

ΔΙΑΧΕΙΡΗΤΗΣ ΠΟΛΙΤΙΚΗΣ ΟΡΙΩΝ
 Ο ΥΠΟΓΡΑΦΟΜΕΝΟΣ ΔΙΑΧΕΙΡΗΣΤΗΣ ΤΟΥ ΕΛΑΙΩΝΑ ΠΟΥ ΒΑΝΕΤΕ
 ΣΤΟ ΔΙΑΓΡΑΜΜΑ ΑΥΤΟ ΜΕ ΤΑ ΣΤΟΙΧΙΑ (Π.Δ. 24.3.85/10.11.02.1) ΔΕΝ ΕΧΕΙ
 ΟΤΙ ΤΑ ΟΡΙΑ ΠΟΥ ΕΧΩ ΥΠΟΚΛΙΝΘΕΙ ΣΕ ΑΥΤΟΝ ΚΑΙ ΨΕΜΑΤΑ ΕΝΑΝ ΟΡΘΑ

Ο ΙΔΙΟΚΤΗΤΗΣ

ΟΔΟΤΟΡΚΟ ΣΧΗΜΑΤΙΣΜΑ

ΤΕΧΝΙΚΟ ΓΡΑΦΕΙΟ
ΑΒΑΝΑΣΙΟΣ Ν. ΚΟΥΦΩΛΙΑΣ
 ΔΙΠΛ. ΠΟΛΙΤΙΚΟΣ ΜΗΧΑΝΙΚΟΣ Γ.Μ.Π.
ΔΙΟΝΗΣ Ν. ΚΟΥΦΩΛΙΑΣ
 ΔΙΠΛ. ΠΟΛΙΤΙΚΟΣ ΜΗΧΑΝΙΚΟΣ Γ.Μ.Π.
 ΚΡΕΤΣΙΟΝΑ ΗΛΕΙΑΣ - ΤΗΛ. 2620 24488

ΕΠΙΧΕΙΡΗΣΤΗΣ: **ΚΩΛΕΤΤΗΣ ΔΗΜΗΤΡΙΟΣ του ΓΕΩΡΓΙΟΥ**

ΕΡΓΟ: **ΑΠΟΤΥΠΩΣΗ ΕΛΑΙΩΝΑ**

ΜΕΛΟΣ ΤΗΣ: **ΚΟΥΦΩΛΙΑΣ ΑΘΑΝΑΣΙΟΣ**

ΜΑΚΡΟΣ ΚΑΘΕΤΟΣ: **Α**

ΑΝΩΤΟΣ ΚΑΘΕΤΟΣ: **1**

ΚΛΙΜΑΚΑ: 1:250

ΑΒΑΝΑΣΙΟΣ Ν. ΚΟΥΦΩΛΙΑΣ
 ΔΙΠΛ. ΠΟΛΙΤΙΚΟΣ ΜΗΧΑΝΙΚΟΣ
 ΕΠΙΧΕΙΡΗΣΤΗΣ ΜΕΤΑΒΕΒΛΩΣΤΩΝ ΓΕΩΜΕΤΡΙΩΝ