

204_4

ΣΥΝΤΕΤΑΓΜΕΝΕΣ ΓΗΠΕΔΟΥ ΚΑΤΑ ΕΓΖΑ '87

	X	Y	
1	294283.69	4148254.05	10
2	294273.70	4148253.37	9,82
3	294264.33	4148250.46	10,25
4	294254.85	4148246.54	6,08
5	294249.53	4148243.61	10,73
6	294239.19	4148240.75	16,19
7	294225.62	4148231.92	6,02
8	294221.20	4148227.83	6,43
9	294216.94	4148223.02	12,57
10	294210.88	4148212.01	14,39
11	294205.61	4148198.62	31,55
12	294208.17	4148167.18	16,04
13	294209.45	4148151.19	20,28
14	294228.68	4148157.64	22,2
15	294244.99	4148172.69	6,95
16	294251.50	4148175.14	23,69
17	294274.17	4148182.01	18,02
18	294289.54	4148191.24	14,86
19	294302.28	4148199.04	26,88
20	294324.57	4148214.06	7,52
21	294330.70	4148218.43	20,01
22	294314.53	4148230.22	6,89
23	294312.79	4148236.89	33,79
1	294283.69	4148254.05	

Εμβαδόν ιδιοκτησίας = 7020,41 μ²

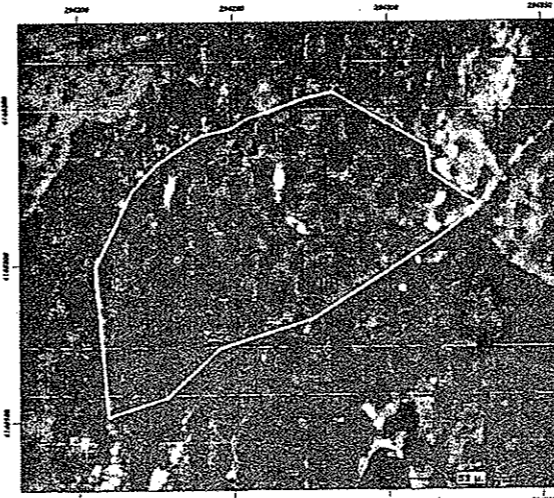

ΤΟΠΟΓΡΑΦΙΚΟ ΔΙΑΓΡΑΜΜΑ 1,2,3,4,5,6.....19,20,21,22,23,1
 ΙΔΙΟΚΤΗΣΙΑΣ κ.λ. ΑΡΙΣΤΟΜΕΝΗ ΠΑΠΑΓΕΩΡΓΙΟΥ, & ΚΩΝΙΝΟΥ ΠΑΠΑΓΕΩΡΓΙΟΥ
 ΣΤΗ ΘΕΣΗ ΚΑΚΑΒΑΡΙΕΣ κτημ. π.τ.κ. ΚΑΛΙΔΟΝΑΣ ΔΗΜΟΥ ΖΧΑΧΡΟΣ.

ΚΑΙΜΑΚΑ 1:500

Υ Π Ο Μ Ν Η Μ Α

1. ΤΑ ΟΡΙΑ ΥΠΟΒΕΒΛΗΘΗΚΑΝ ΑΠΟ ΤΗΝ ΕΥΘΗΜΙΑ ΚΑΡΑΧΑΛΙΟΥ ΠΑΠΑΓΕΩΡΓΙΟΥ ο.κ. ΑΡΙΣΤΟΜΕΝΗ ΠΑΠΑΓΕΩΡΓΙΟΥ.
2. ΕΜΒΑΔΟΝ ΕΛΛΙΠΣΕΡΙΒΟΛΟΥ 1,2,3,4,5,6.....19,20,21,22,23,1 = 7020,41 μ²
3. ΤΟ ΕΛΛΙΠΣΕΡΙΒΟΛΟ ΒΡΙΣΚΕΤΑΙ ΕΚΤΟΣ ΣΧΕΔΙΟΥ ΠΟΛΕΩΣ, ΕΚΤΟΣ ΟΙΚΙΣΜΟΥ, ΕΙΝΑΙ ΜΗ ΕΦΑΠΤΟΜΕΝΟ ΣΕ ΕΠΑΡΧΙΑΚΗ ή ΕΘΝΙΚΗ ΟΔΟ ΚΑΙ ΑΓΕΧΕΙ ΑΠΟ ΤΗ ΘΑΛΑΣΣΑ 5,00 μ.

ΠΙΝΑΚΑΣ ΠΟΣΟΣΤΩΝ ΕΞ ΑΔΙΑΤΕΤΟΥ ΙΔΙΟΚΤΗΣΙΑΣ

περιγραφή	εμβαδόν	ποσοστό %
1,2,3,4,5,6.....19,20,21,22,23,1	7020,41	500
1,2,3,4,5,6.....19,20,21,22,23,1	7020,41	500
ΣΥΝΟΛΟ	7020,41	1000

4. ΔΗΛΩΣΗ ΤΟΥ Ν 651 / 77

- Ο ΥΠΟΓΡΑΦΟΜΕΝΟΣ ΜΗΧΑΝΙΚΟΣ ΔΗΛΩΝΕΙ ΟΤΙ ΤΟ ΕΛΛΙΠΣΕΡΙΒΟΛΟ ΜΕ ΤΑ ΣΤΟΙΧΕΙΑ 1,2,3,4,5,6.....19,20,21,22,23,1 ΕΙΝΑΙ ΑΡΤΟ ΚΑΙ ΟΙΚΟΔΟΜΗΣΙΜΟ ΣΥΜΦΩΝΑ ΜΕ ΤΗΝ ΙΣΧΥΟΥΣΑ ΠΟΛΕΥΣΙΑΚΗ ΝΟΜΟΘΕΣΙΑ.

ΑΓΓΕΛΟΣ ΚΩΝΣΤΑΝΤΙΝΟΥ
 Ο. ΕΡΜΕΥΣ ΜΗΧΑΝΙΚΟΣ
 Α.Μ.Α. 031222435 - Δ.Ο.Κ. ΚΑΜΠΟΥ
 ΚΑΚΟΒΑΤΟΣ - ΗΛΙΑΣ - ΤΗΛ: 0210 25700

6. ΔΗΛΩΣΗ ΥΛΟΠΟΙΗΣΗΣ ΟΡΙΩΝ.

- ΟΙ ΥΠΟΓΡΑΦΟΜΕΝΟΙ ΙΔΙΟΚΤΗΤΕΣ ΔΗΛΩΝΟΥΜΕ ΟΤΙ ΤΑ ΟΡΙΑ ΕΧΟΥΝ ΚΑΛΩΣ ΟΠΩΣ ΕΧΟΥΝ ΥΛΟΠΟΙΗΘΕΙ ΣΤΟ ΠΑΡΟΝ ΤΟΠΟΓΡΑΦΙΚΟ.
- ΟΙ ΔΗΛΟΥΝΤΕΣ

(Signature)

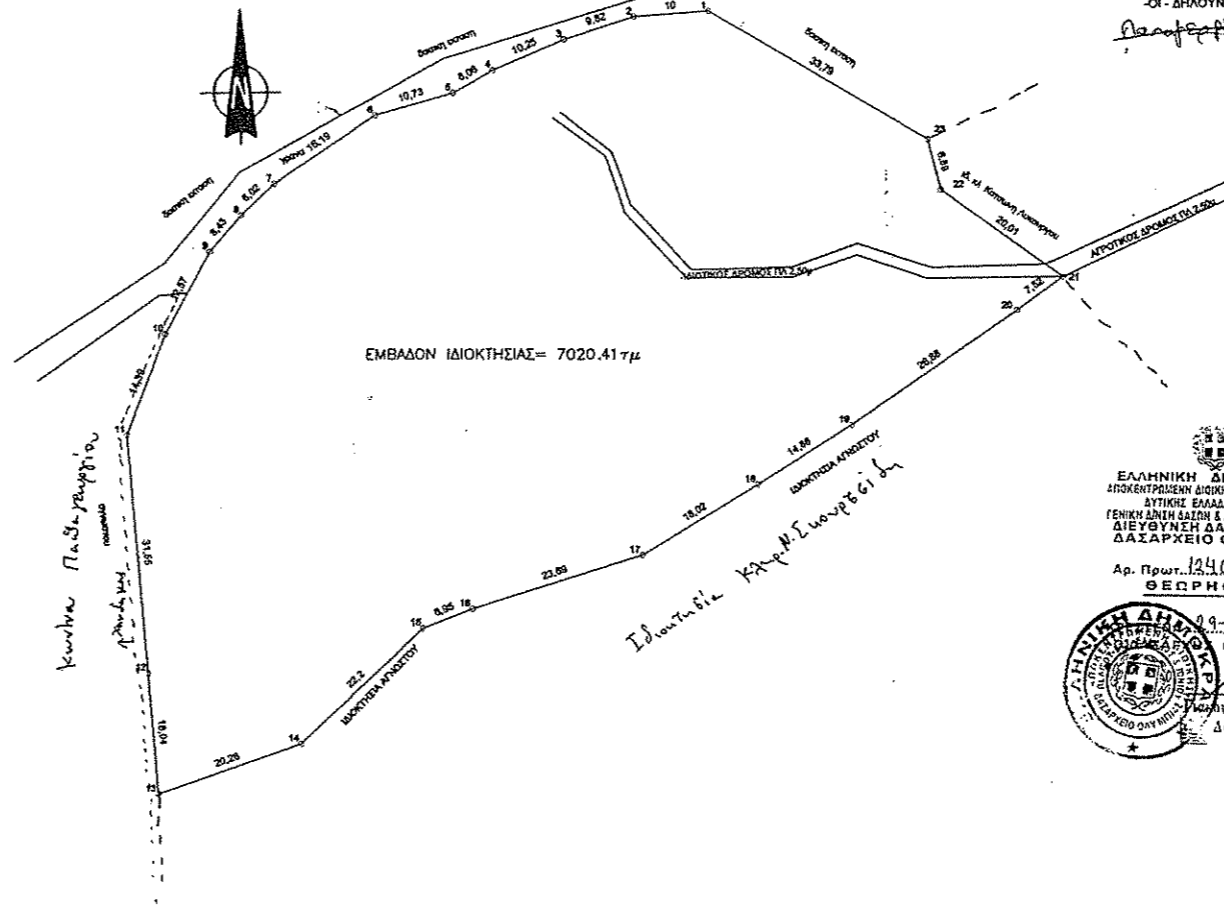

ΕΛΛΗΝΙΚΗ ΔΗΜΟΚΡΑΤΙΑ
 ΑΝΟΙΚΤΟΙ ΔΗΜΟΤΙΚΟΙ ΠΕΡΙΟΧΗΝΟΙ
 ΔΥΤΙΚΗΣ ΕΛΛΑΔΑΣ & ΙΟΝΙΟΥ
 ΓΕΝΙΚΗ ΔΙΕΥΘΥΝΣΗ ΔΕΥΣΕΩΣ ΔΙΕΥΘΥΝΣΗ ΔΑΣΩΝ ΗΛΕΙΑΣ
 ΔΑΣΑΡΧΕΙΟ ΟΛΥΜΠΙΑΣ

Αρ. Πρωτ. 124038/3268
 ΘΕΡΜΟΝΚΕ

09-9-2015

Δασάρχης: Βασίλειος Δασοκόπος