

ΑΠΟΣΠΑΣΜΑ ΧΑΡΤΗΣ ΓΥΣ 1:50.000
ΑΡ. ΧΑΡΤΗΣ: 6234_7 / ΘΥΜΑΝΙΑ

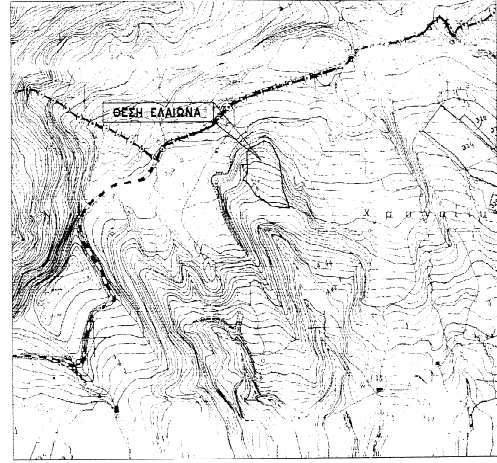

ΑΠΟΣΠΑΣΜΑ ΧΑΡΤΗΣ 1/50.000

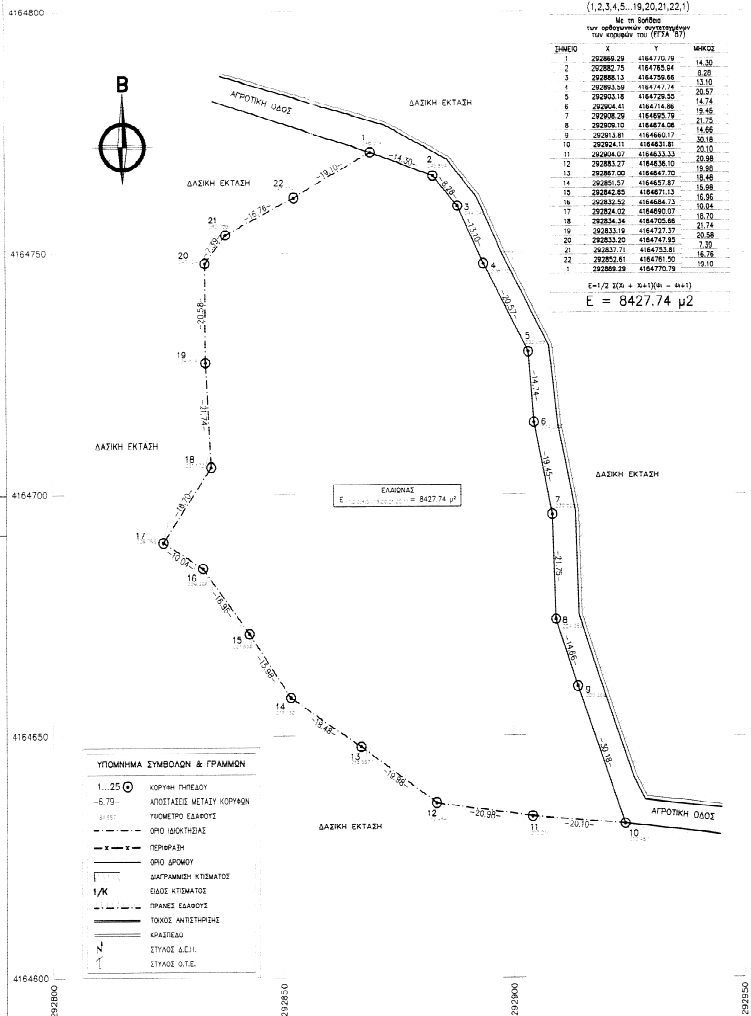
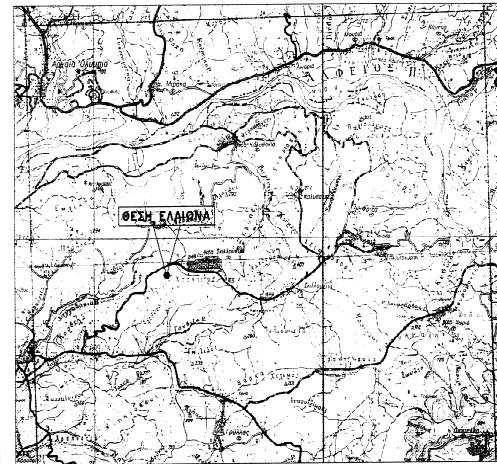

ΕΜΒΛΟΜΕΤΡΕΣ ΕΛΛΙΩΝΑ
(1,2,3,4,5...19,20,21,22,1)

ΑΝΩ	Χ	Υ	ΜΗΚΟΣ
1	220982.29	416470.79	14.32
2	220822.75	416478.04	8.00
3	220983.53	416479.88	13.00
4	220933.98	416474.74	13.10
5	220933.18	416478.52	20.87
6	220904.61	416474.86	14.74
7	220926.29	416480.79	21.75
8	220920.12	416481.08	14.66
9	220921.87	416480.17	20.18
10	220924.11	416480.81	20.00
11	220904.02	416483.33	20.88
12	220933.77	416484.32	20.00
13	220887.00	416484.70	18.80
14	220887.57	416483.87	18.90
15	220842.82	416487.13	18.99
16	220824.52	416486.13	18.84
17	220824.02	416489.07	18.70
18	220824.34	416479.86	21.74
19	220833.32	416474.92	20.98
20	220822.71	416475.81	7.92
21	220822.81	416478.50	16.78
22	220908.28	416470.79	18.18

Ε = 1/2 Σ (α₁ + α₂) · h
Ε = 8427.74 μ²

ΥΠΟΜΗΝΙΑ ΣΥΜΒΟΛΩΝ & ΓΡΑΜΜΩΝ

- 1...25 ΚΟΡΥΦΗ ΠΥΛΩΔΟΥ
- 6.75 ΑΠΟΣΤΑΣΕΙΣ ΜΕΤΑΞΥ ΚΟΡΥΦΩΝ
- 1:100 ΤΥΧΗΜΕΤΡΟ ΕΛΛΙΩΝΑ
- ΟΡΟΣ ΔΟΚΥΜΑΤΟΣ
- ΠΕΡΙΜΕΤΡΟΣ
- ΟΡΟΣ ΔΕΜΟΥ
- ΔΙΑΚΡΑΜΜΩΣΗ ΚΤΙΣΜΑΤΟΣ
- I/K ΕΙΔΟΣ ΚΤΙΣΜΑΤΟΣ
- ΠΡΑΓΜΟΣ ΕΛΛΙΩΝΑ
- ΤΟΠΟΣ ΑΝΤΙΣΤΡΩΦΗΣ
- ΚΡΑΤΙΔΙΟΥ
- ΣΤΑΘΟΣ Δ.Ε.Π.
- ΣΤΑΘΟΣ Ο.Τ.Ε.

ΥΠΟΜΗΝΙΑ

Α. ΘΕΣΗ ΕΛΛΙΩΝΑ
ΘΕΣΗ "ΡΕΒΗ Η' ΣΤΕΡΑΝΙ" ΚΤΗΜΑΤΙΚΗΣ ΠΕΡΙΦΕΡΕΙΑΣ Τ.Κ. ΚΡΕΤΣΕΝΑΣ
ΔΗΜΟΥ ΑΝΔΡΙΑΣΤΡΙΑΣ - ΚΡΕΤΣΕΝΩΝ Π.Ε. ΗΛΕΙΑΣ
Ο ΕΛΛΙΩΝΑΣ ΕΝΑΙ ΕΚΤΟΣ Σ.Ο.Ε.

Β. ΕΜΒΛΟΜΕΤΡΕΣ ΕΛΛΙΩΝΑ
ΕΛΛΙΩΝΑΣ (1,2,3,4,5...19,20,21,22,1) --> Ε = 8427.74 μ²

Γ. ΟΡΟΣ ΔΟΚΥΜΑΤΟΣ
Σύμφωνα με το από Π.Δ. 24/31.5.85 (ΦΕΚ 2700') - Γενικό εκτός σχεδίου
(άρθρο 1 - ΓΕΝΙΚΕΣ ΔΙΑΤΑΞΕΙΣ)
• ΑΡΡΩΤΗΤΑ: κατά κανόνα = 4000 μ² & μέγιστο 25 μ
κατά παρεκκλίση = 2000 μ² ως εκτός ζώνης --> προ 24.4.1977
Πρόσφατα με ειδική απαράφραση: κατά κανόνα: 4000 μ², 4000 μ², 4000 μ²
κατά παρεκκλίση = 4000 μ², πρόσφατο 45 μ & 800ος 50 μ
κατά παρεκκλίση = 750 μ², πρόσφατο 10 μ & 800ος 15 μ --> προ 12.11.1982
κατά παρεκκλίση = 1200 μ², πρόσφατο 20 μ & 800ος 35 μ --> προ 12.9.1984
κατά παρεκκλίση = 2000 μ², πρόσφατο 25 μ & 800ος 40 μ --> προ 17.10.1978

• ΚΑΛΥΨΗ: 10%

• ΔΟΜΗΣΗ: 0,20

• ΥΨΟΣ: 7,50 μ + ΣΤΕΓΗ 1,20 μ

• ΟΡΟΣΟΙ: 0/20 (0)

• ΑΠΟΣΤΑΣΕΙΣ ΑΠΟ ΤΑ ΟΡΙΑ: κατά κανόνα = 15,00 μ
κατά παρεκκλίση = 7,50/5,00/2,50 μ

Δ. ΕΜΒΛΟΜΕΤΡΕΣ ΚΤΙΣΜΑΤΩΝ
ΔΕΝ ΥΠΑΡΧΟΥΝ ΚΤΙΣΜΑΤΑ

Ε. ΠΑΡΑΤΗΡΗΣΕΙΣ

- Στοιχεία αναφοράς: Κρατικό σύστημα αναφοράς UTM 37Α.
- Προβλεπόμενα κτίσματα: Τίποτα.
- Μέθοδος αποτύπωσης: Μέση γωνιομετρικών και ολικών συντελεστών.
- Σύστημα Αλλαγής Μετατόπισης: GPS Leica 0508 Net Rover & ταχυμετρο ΝΙΚΟΝ DTM-332.
- Δεν έγινε έλεγχος οπτικών διαστάσεων.

ΤΙΤΟΤΗΤΗ ΔΗΜΟΤΗ Ν 651/77
Ο ΚΑΤΩΙ ΥΠΟΓΡΑΜΜΕΝΟΣ ΙΩΑΝΝΗΣ Ν. ΚΟΥΦΩΛΙΑΣ
ΠΤΥΧ. ΠΟΛΙΤΙΚΟΣ ΜΗΧΑΝΙΚΟΣ Τ.Ε. ΔΗΛΩΣΗ ΥΠΕΥΘΥΝΑ
ΟΤΙ Ο ΕΜΒΛΟΜΕΤΡΟΣ ΜΕ ΤΑ ΣΤΟΙΧΕΙΑ (1,2,3,4,5...19,20,21,22,1)
ΓΑΡΑΝΤΑ ΕΠΙΒΑΛΕΤΑΙ 8427.74 μ² ΕΝΑΙ ΕΚΤΟΣ ΣΧΕΔΙΟΥ ΟΙΚΟΜΟΥ, ΕΚΤΟΣ Γ.Π.Σ.,
ΕΚΤΟΣ ΖΩΝΗΣ, ΕΚΤΟΣ Σ.Ο.Ε., ΕΚΤΟΣ ΠΕΡΙΟΧΗΣ ΜΑΤΙΟΥΡΑ 2000
ΚΑΙ ΕΝΑΙ ΑΡΡΩΤΟΣ ΚΑΙ ΟΙΚΟΔΟΜΗΣΙΜΟΣ
(ΣΥΜΦΩΝΑ ΜΕ ΤΙΣ ΚΕΚΙΜΕΝΕΣ ΠΟΡΕΔΕΣ ΔΙΑΤΑΞΕΙΣ,
ΚΑΙ ΔΕΝ ΜΠΟΡΕΙΤΑΙ ΣΤΙΣ ΔΙΑΤΑΞΕΙΣ ΤΟΥ Ν.133/83
ΠΕΡΙ ΣΤΟΙΧΙΑΣ ΤΕ ΓΥ ΚΑΙ ΟΡΙΑΜΑ).

ΕΠΙΡΡΟΗ ΟΙ ΕΛΛΙΩΝΑΣ ΑΡΕΘΕΣ ΑΠΟ ΤΗΝ ΘΑΛΑΣΣΑ
ΑΠΟΣΤΑΣΗ ΜΕΓΑΛΥΤΕΡΗ ΤΩΝ 800 Μ
ΚΑΙ ΔΕΝ ΔΕΙΚΝΕΤΑΙ ΕΠΙ ΑΥΤΟΥ ΠΛΥΜΑ ΨΥΧΑΝΗΣ ΙΑΣΜΩ.

Ο ΜΗΧΑΝΙΚΟΣ
ΙΩΑΝΝΗΣ ΝΙΚΟΛΑ ΚΟΥΦΩΛΙΑΣ
ΠΤΥΧ. ΠΟΛΙΤΙΚΟΣ ΜΗΧΑΝΙΚΟΣ Τ.Ε.
ΜΕΛΟΣ Ε.Ε.Σ.Μ. ΑΡΧΙΤΕΚΤΟΝΙΚΟΥ ΣΒ.Σ.Τ.
ΑΡΧ. ΠΡΩΤΟΚ. 26230 24480
ΑΝ. ΚΑΡΔΙΤΣΑΝ, ΠΥΛ. ΚΡΕΤΣΕΝΩΝ

ΔΗΛΩΣΗ ΤΑΥΤΟΤΗΤΗΣ ΟΡΙΩΝ
ΟΙ ΥΠΟΓΡΑΜΜΕΝΟΙ ΚΑΤΗΛΟΓΟΙ ΤΟΥ ΕΛΛΙΩΝΑ ΠΟΥ ΦΑΙΝΕΤΑΙ
ΣΤΟ ΔΙΑΓΡΑΜΜΑ ΑΥΤΟ ΜΕ ΤΑ ΣΤΟΙΧΕΙΑ (1,2,3,4,5...19,20,21,22,1) ΔΗΛΩΘΗΜΕ
ΟΤΙ ΤΑ ΟΡΙΑ ΠΟΥ ΕΚΔΙΟΤΕ ΥΠΟΒΕΒΑΙΝΕΙ ΣΕ ΑΥΤΟΝ ΚΑΙ ΥΠΟΒΕΒΑΙΝΕ, ΕΝΑΙ ΟΡΙΑ.

Ο ΚΑΤΗΛΟΓΟΣ
[Signature]

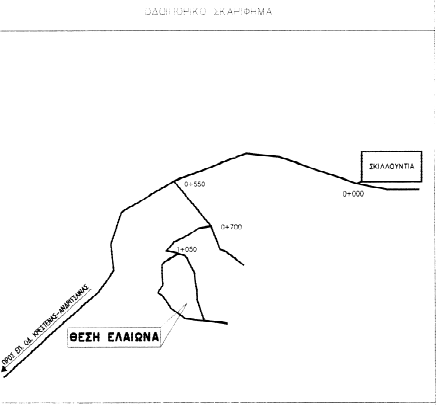

ΤΕΧΝΙΚΟ ΓΡΑΦΕΙΟ
ΑΘΑΝΑΣΙΟΣ Ν. ΚΟΥΦΩΛΙΑΣ
ΔΙΠΛ. ΠΟΛΙΤΙΚΟΣ ΜΗΧΑΝΙΚΟΣ Ε.Π.Π.
ΙΩΑΝΝΗΣ Ν. ΚΟΥΦΩΛΙΑΣ
ΠΤΥΧ. ΠΟΛΙΤΙΚΟΣ ΜΗΧΑΝΙΚΟΣ Τ.Ε.
ΚΡΕΤΣΕΝΩΝ ΗΛΕΙΑΣ - ΤΗΛ. 26230 24480

ΚΑΘΡΟΝΟΜΟΙ
ΣΕΡΛΕΝΤΕ ΗΛΙΑ & ΣΕΡΛΕΝΤΕ ΙΩΑΝΝΗ

ΑΠΟΤΥΠΩΣΗ ΕΛΛΙΩΝΑ

ΚΑΤΩΙ ΥΠΟΓΡΑΜΜΕΝΟΣ ΙΩΑΝΝΗΣ Ν. ΚΟΥΦΩΛΙΑΣ
ΠΤΥΧ. ΠΟΛΙΤΙΚΟΣ ΜΗΧΑΝΙΚΟΣ Τ.Ε. ΔΗΛΩΣΗ ΥΠΕΥΘΥΝΑ
ΟΤΙ Ο ΕΜΒΛΟΜΕΤΡΟΣ ΜΕ ΤΑ ΣΤΟΙΧΕΙΑ (1,2,3,4,5...19,20,21,22,1)
ΓΑΡΑΝΤΑ ΕΠΙΒΑΛΕΤΑΙ 8427.74 μ² ΕΝΑΙ ΕΚΤΟΣ ΣΧΕΔΙΟΥ ΟΙΚΟΜΟΥ, ΕΚΤΟΣ Γ.Π.Σ.,
ΕΚΤΟΣ ΖΩΝΗΣ, ΕΚΤΟΣ Σ.Ο.Ε., ΕΚΤΟΣ ΠΕΡΙΟΧΗΣ ΜΑΤΙΟΥΡΑ 2000
ΚΑΙ ΕΝΑΙ ΑΡΡΩΤΟΣ ΚΑΙ ΟΙΚΟΔΟΜΗΣΙΜΟΣ
(ΣΥΜΦΩΝΑ ΜΕ ΤΙΣ ΚΕΚΙΜΕΝΕΣ ΠΟΡΕΔΕΣ ΔΙΑΤΑΞΕΙΣ,
ΚΑΙ ΔΕΝ ΜΠΟΡΕΙΤΑΙ ΣΤΙΣ ΔΙΑΤΑΞΕΙΣ ΤΟΥ Ν.133/83
ΠΕΡΙ ΣΤΟΙΧΙΑΣ ΤΕ ΓΥ ΚΑΙ ΟΡΙΑΜΑ).

ΜΕΛΕΤΗΤΗΣ
ΚΟΥΦΩΛΙΑΣ ΙΩΑΝΝΗΣ

ΑΡΧΙΤΕΚΤΟΝΟΣ
ΙΩΑΝΝΗΣ ΝΙΚΟΛΑ ΚΟΥΦΩΛΙΑΣ
ΠΤΥΧ. ΠΟΛΙΤΙΚΟΣ ΜΗΧΑΝΙΚΟΣ Τ.Ε.
ΜΕΛΟΣ Ε.Ε.Σ.Μ. ΑΡΧΙΤΕΚΤΟΝΙΚΟΥ ΣΒ.Σ.Τ.
ΑΡΧ. ΠΡΩΤΟΚ. 26230 24480
ΑΝ. ΚΑΡΔΙΤΣΑΝ, ΠΥΛ. ΚΡΕΤΣΕΝΩΝ

ΚΑΙΝΟΥΡΓΙΑ 1:500
ΕΛΛΗΝΙΚΗ ΔΗΜΟΚΡΑΤΙΑ
ΥΠΟΥΡΓΕΙΟ ΠΕΡΙΟΥΡΓΙΑΣ
ΚΑΙ ΤΟΠΟΓΡΑΦΙΑΣ
ΣΕΠΤΕΜΒΡΙΟΣ 2013
ΑΝ. ΚΑΡΔΙΤΣΑΝ, ΠΥΛ. ΚΡΕΤΣΕΝΩΝ

ΚΡΕΤΣΕΝΩΝ
ΕΛΛΗΝΙΚΗ ΔΗΜΟΚΡΑΤΙΑ
ΥΠΟΥΡΓΕΙΟ ΠΕΡΙΟΥΡΓΙΑΣ
ΚΑΙ ΤΟΠΟΓΡΑΦΙΑΣ