

ΘΕΩΡΗΣΗ
 Το παρόν τοπογραφικό
 διαγράμμη
 θεωρείται και
 επισυνάπτεται στο
 υπ' αριθμ.
 6055/20-10-2015
 έγγραφό μας του
 οποίου αποτελεί στο
 εξής αναπόσπαστο
 μέρος

Χανιά
 20-10-2015
 η
 Εισηγήτρια
 Π. ΠΑΧΛΙΤΑΚΗ

Χανιά 20-10
 -2015
 Η Δ/ΥΤΡΙΧ
 Δασών
 Χανίων
 ΠΟΛ. ΣΚΛΑΒΑΚΗ

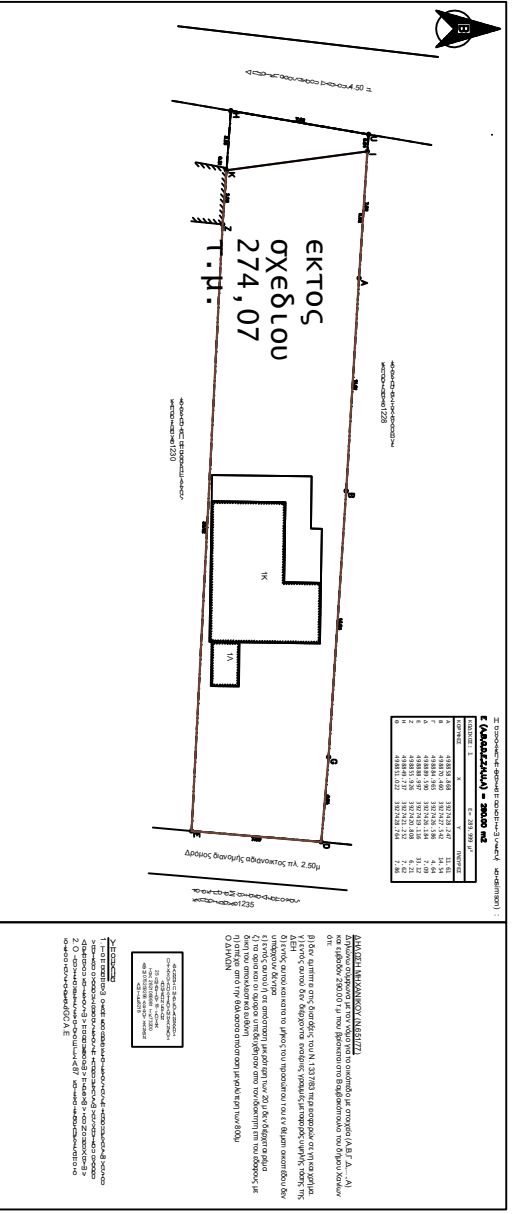
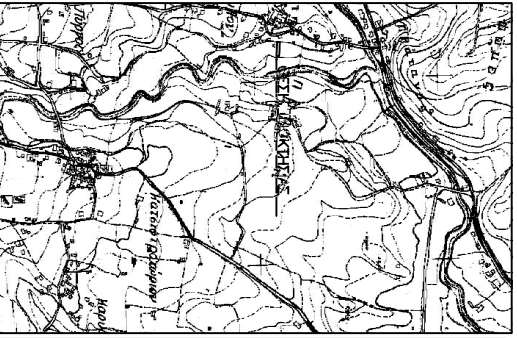

ΠΡΩΤΟΚΟΛΛΟ	Επευκέρη Γεφγιού
ΠΡΟ	ΑΠΟΤΥΠΩΣΗ ΟΙΚΟΝΟΜΟΤ
ΟΧΗ	"ΜΕΤΟΧΗ ΚΑΡΜΑ" ΒΑΜΒΑΚΟΠΟΝΟ ΤΟΥ ΔΗΜΟΥ ΧΑΝΙΩΝ
ΜΕΤΕΠΙΧΕΙΡΗΣΗ	ΙΩΑΝΝΗΣ Π. ΜΑΡΚΟΤΑΝΝΑΚΗΣ
ΟΜΑ	Τοπογράφος Δεξ. Γραμμάς
ΚΑΜΜΑ	1 : 100
ΠΡΩΤΟΚΟΛΛΟ	ΙΟΥΝΙΟΣ 2015