

ΚΑ 1:500

ΑΝΗΚΕΙ ΣΤΗΝ ΑΡΧΗ ΜΕΛΕΤΗΣ 69905/9-10-2012 ΠΡΑΞΗ ΧΑΡ/ΣΜΟΥ
ΤΗΣ ΔΙΕΥΘΥΝΣΗΣ ΔΑΣΩΝ
ΔΟΔΕΚΑΝΗΣΟΥ

ΣΥΜΒΟΛΙΣΜΟΙ ΤΟΠΟΓΡΑΦΙΚΟΥ ΔΙΑΓΡΑΜΜΑΤΟΣ

Κορυφή ορίου αγροτεμαχίου	Κτίσμα
Θάμνος	Κηρύκειο
Ελάς	Κηρύκειο
Πεύκο	Κηρύκειο
Κηρύκειο	Κηρύκειο

ΕΞΑΡΤΗΤΗ ΤΡΙΓΩΝΟΜΕΤΡΙΚΟΥ ΔΙΚΤΥΟΥ
ΣΥΣΤΗΜΑ ΕΜΠ. (ΤΜ. ΥΤΜ) - ΕΓΣΑ '87 Εγκύκλιος Μετατροπής
Ελαφροβάρος : GR580

Η περιοχή ανήκει:
ΓΥΣ Φ.Χ. 1:50000, ΚΑΡΠΑΘΟΣ
ΓΥΣ, 1:5000, 9709_2
ΥΠΕΚΔΑΕ 1:5000-1:100
ΑΑ 04.13-5/3.2 και ΑΑ 04.13-1/18.14
ΕΓΣΑ: 1:5000 / 1:1000
788,0-4-070,0/5
790,4-4-068,9/1

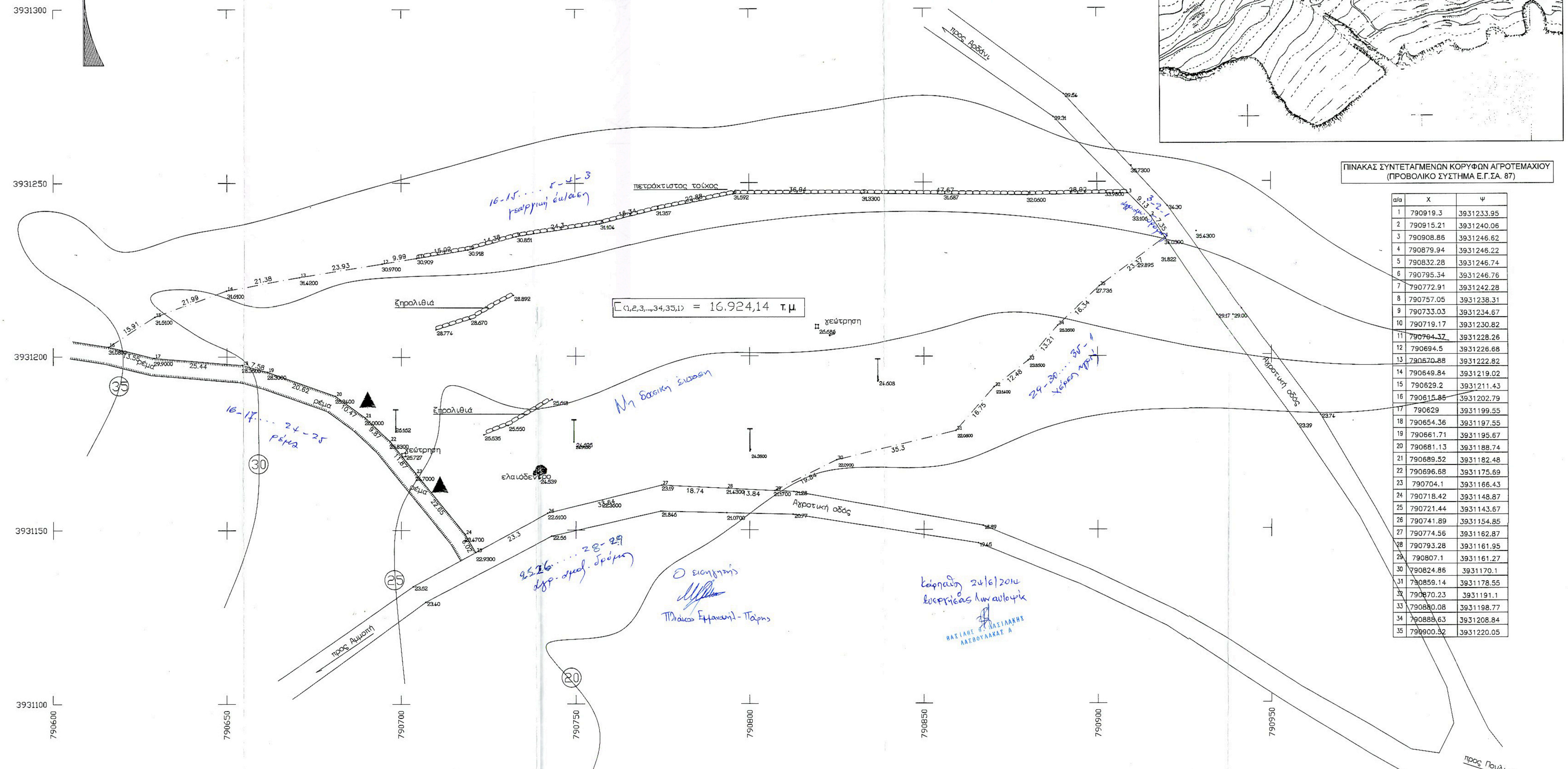
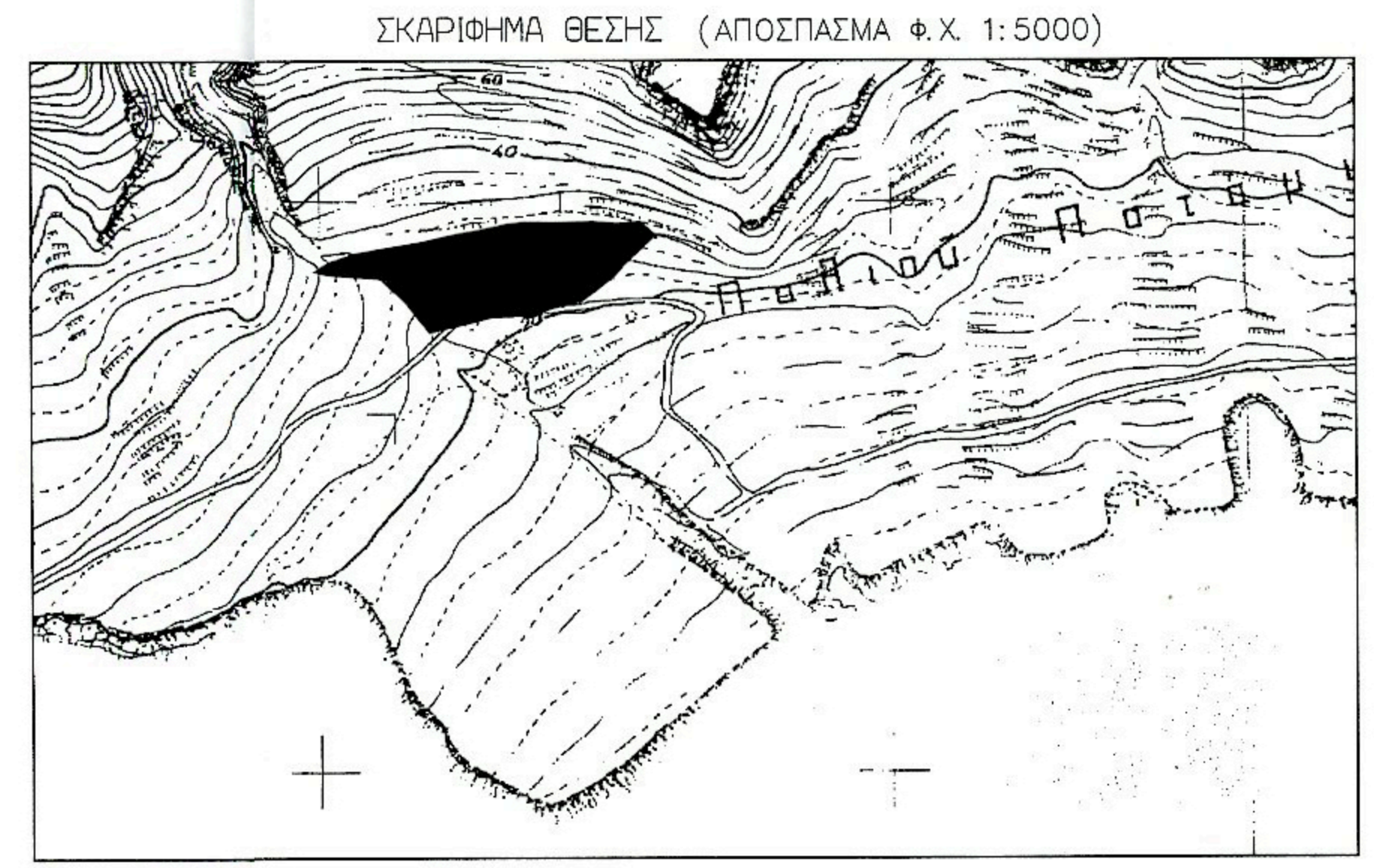

ΠΙΝΑΚΑΣ ΣΥΝΤΕΤΑΓΜΕΝΩΝ ΚΟΡΥΦΩΝ ΑΓΡΟΤΕΜΑΧΙΟΥ
(ΠΡΟΒΟΛΙΚΟ ΣΥΣΤΗΜΑ Ε.Γ.Σ.Α. 87)

α/α	X	Ψ
1	790919.3	3931233.95
2	790915.21	3931240.06
3	790908.86	3931246.62
4	790879.94	3931246.22
5	790832.28	3931246.74
6	790795.34	3931246.76
7	790772.91	3931242.28
8	790757.05	3931238.31
9	790733.03	3931234.67
10	790719.17	3931230.82
11	790704.37	3931228.26
12	790694.5	3931226.68
13	790670.88	3931222.82
14	790649.84	3931219.02
15	790629.2	3931211.43
16	790615.86	3931202.79
17	790629	3931199.55
18	790654.36	3931197.55
19	790661.71	3931195.67
20	790681.13	3931188.74
21	790689.52	3931182.48
22	790696.68	3931175.69
23	790704.1	3931166.43
24	790718.42	3931148.87
25	790721.44	3931143.67
26	790741.89	3931154.85
27	790774.56	3931162.87
28	790793.28	3931161.95
29	790807.1	3931161.27
30	790824.86	3931170.1
31	790859.14	3931178.55
32	790870.23	3931191.1
33	790880.08	3931198.77
34	790888.63	3931208.84
35	790900.52	3931220.05

Σ(1,2,3,...,34,35,1) = 16.924,14 τ.μ.

ΥΠΟΜΝΗΜΑ

1) ΕΜΒΑΔΟΝ ΑΓΡΟΤΕΜΑΧΙΟΥ
Ε(1,2,3,...,34,35,1) = 16.924,14 τ.μ.

2) ΔΗΛΩΣΗ ΙΔΙΟΚΤΗΤΟΥ
Ο κάτωθι υπογεγραμμένος Ανδρέας Ηλ. Μακρής δηλώνει υπεύθυνα ότι τα όρια του αγροτεμαχίου που φέρονται στο τοπογραφικό διάγραμμα αυτό, με τα στοιχεία (1,2,3,...,34,35,1) επιφανείας 16.924,14 τ.μ. και έχουν υλοποιηθεί σε αυτό είναι ορθά.
Ο δηλών
[Signature]

3) ΔΗΛΩΣΗ Ν.Δ. 651/77, Ν. 1337/83
Δηλώνεται υπεύθυνα ότι το αγροτεμάχιο του παρόντος διαγράμματος υπο τα στοιχεία (1,2,3,...,34,35,1), ιδιοκτησίας Ανδρέας Ηλ. Μακρής και επιφανείας 16.924,14 τ.μ. είναι όριο και οικοδομήσιμο κατά κανόνα σύμφωνα με τις ισχύουσες πολεοδομικές διατάξεις. Κατόπιν εγκρίσεως Δασαρχείου.
Βρίσκεται εκτός σχεδίου στη θέση "Αρδάνι - Βαθυπόταμος" του Δήμου Καρπαθίου. Επίσης δεν οφείλονται εισφορές σε γή ή σε χρήμα σύμφωνα με το Ν1337/83.
Βρίσκεται σε απόσταση μεγαλύτερη των 300 μ. και μικρότερη των 500μ. από τη θάλασσα.
Ο μηχανικός
[Signature]

ΓΕΡΓΑΤΣΟΥΛΗΣ Δ. ΓΕΩΡΓΙΟΣ
ΔΙΠΛ. ΠΟΛΙΤΙΚΟΣ ΜΗΧΑΝΙΚΟΣ
ΕΘΝΙΚΟ ΜΕΤΣΟΒΙΟ ΠΟΛΥΤΕΧΝΕΙΟ
Α.Μ. Τ.Ε.Ε. 40437
Α.Φ.Μ. 027191740 - Δ.Ο.Υ. ΚΑΡΠΑΘΟΥ
ΚΑΡΠΑΘΟΣ / ΤΗΛ. 22450 22035

ΣΥΜΒΟΛΙΣΜΟΙ ΤΟΠΟΓΡΑΦΙΚΟΥ ΔΙΑΓΡΑΜΜΑΤΟΣ

Κορυφή ορίου αγροτεμαχίου	Κτίσμα
Θάμνος	Κηρύκειο
Ελάς	Κηρύκειο
Πεύκο	Κηρύκειο
Κηρύκειο	Κηρύκειο

* Το έμβροδο του αγροτεμαχίου και οι πλευρές του υπολογίσθηκαν αναλυτικά με χρήση Η/Υ
* Συστήμα αναφοράς συν/μένων ΕΓΣΑ 87
* Τα όρια του αγροτεμαχίου υπεδείχθησαν από τον ιδιοκτήτη, δηλώνοντας ότι είναι αληθή
* Η δ/σηση του Βορρά και το υψόμετρο προσδιορίσθηκαν με GPS

ΤΕΧΝΙΚΟ ΓΡΑΦΕΙΟ
ΓΕΩΡΓΙΟΥ ΓΕΡΓΑΤΣΟΥΛΗ
ΠΟΛΙΤΙΚΟΣ ΜΗΧΑΝΙΚΟΣ
ΚΑΡΠΑΘΟΣ - ΤΗΛ. 2245 0 22035

ΕΡΓΟΔΟΤΗΣ : ΑΝΔΡΕΑΣ ΗΛ. ΜΑΚΡΗΣ

ΕΡΓΟ : ΑΠΟΤΥΠΩΣΗ ΑΓΡΟΤΕΜΑΧΙΟΥ

ΘΕΣΗ : "ΑΡΔΑΝΙ-ΒΑΘΥΠΟΤΑΜΟΣ" Δ. ΚΑΡΠΑΘΟΥ

ΜΕΛΕΤΗΤΗΣ : ΓΕΩΡΓΙΟΣ ΓΕΡΓΑΤΣΟΥΛΗΣ

ΘΕΜΑ ΣΧΕΔΙΟΥ : ΤΟΠΟΓΡΑΦΙΚΟ ΚΑΙ ΥΨΟΜΕΤΡΙΚΟ ΔΙΑΓΡΑΜΜΑ ΜΕ ΕΞΑΡΤΗΣΗ ΚΟΡΥΦΩΝ ΣΕ ΣΥΣΤΗΜΑ ΕΓΣΑ 87

ΑΡΙΘΜΟΣ ΣΧΕΔΙΟΥ : T₂

ΧΡΟΝΟΣ ΜΕΛΕΤΗΣ : ΝΟΕΜΒΡΙΟΣ 2012

ΚΑΙΜΑΚΑ : 1:500

ΥΠΟΓΡΑΦΗ - ΣΦΡΑΓΙΔΑ : ΓΕΡΓΑΤΣΟΥΛΗΣ Δ. ΓΕΩΡΓΙΟΣ
ΔΙΠΛ. ΠΟΛΙΤΙΚΟΣ ΜΗΧΑΝΙΚΟΣ
ΕΘΝΙΚΟ ΜΕΤΣΟΒΙΟ ΠΟΛΥΤΕΧΝΕΙΟ
Α.Μ. Τ.Ε.Ε. 40437
Α.Φ.Μ. 027191740 - Δ.Ο.Υ. ΚΑΡΠΑΘΟΥ
ΚΑΡΠΑΘΟΣ / ΤΗΛ. 22450 22035

ΘΕΩΡΗΣΗ ΤΗΣ ΑΡΧΗΣ : 2.11.2012
ΕΠΙΧΕΙΡΗΣΙΑΚΟ ΔΙΕΥΘΥΝΤΗΣ
ΔΙΕΥΘΥΝΣΗ ΔΑΣΩΝ ΔΟΔΕΚΑΝΗΣΟΥ