

ΙΔΙΟΚΤΗΣΙΑ, ζήτεια: 16, Εμβαδόν: 3424,00 μ²

1	2	3	4	5	6	7	8	9	10	11	12
13	14	15	16	17	18						

ΠΙΝΑΚΑΣ ΣΥΝΤΕΤΑΓΜΕΝΩΝ ΚΟΡΥΦΩΝ ΙΔΙΟΚΤΗΣΙΑΣ

Σημείο	X (m)	Y (m)	Σημείο	X (m)	Y (m)	Σημείο	X (m)	Y (m)
1	750348.620	4115622.320	2	750364.847	4115619.575	3	750379.465	4115621.860
4	750403.487	4115628.678	5	750415.308	4115631.152	6	750422.042	4115621.510
7	750421.913	4115605.518	8	750419.801	4115586.584	9	750417.766	4115579.527
10	750409.978	4115567.894	11	750390.709	4115542.026	12	750386.405	4115537.661
13	750367.240	4115542.391	14	750391.540	4115562.635	15	750388.128	4115576.728
16	750377.013	4115588.237	17	750364.747	4115590.642	18	750352.436	4115589.541

ΔΗΛΩΣΗ ΙΔΙΟΚΤΗΤΗ (N.4030/2011)

Οι κάτωθι υπογεγραμμένοι, Θανάσης Κωττάκης & Σταμάτιος Κωττάκης, ιδιοκτήτες του οικοπέδου με στοιχεία 1,2,3,...17,18,1 που φαίνεται στο παραπλεύρως τοπογραφικό διάγραμμα και βρίσκεται στη θέση «ΚΟΚΑΛΗ» εκτός οικισμού της Ν. Λέρου δηλώνουμε ότι τα ημερομηνία όρια υποδείχθηκαν από εμάς και ευθυνόμαστε για την ακρίβεια των δηλωμένων ορίων του οικοπέδου.

ΟΙ ΔΗΛΟΥΝΤΕΣ

Σταμάτιος Κωττάκης
Χαραλαμπος Κωττάκης

ΔΗΛΩΣΗ ΤΟΥ Ν. 651/77

Ο υπογράφων Τοπογράφος Μηχανικός Χαραλαμπος Βαξεβανερης δηλώνει ότι η ιδιοκτησία που φαίνεται στο παρόν τοπογραφικό διάγραμμα με στοιχεία 1,2,3,...17,18,1 εμβαδού 3.424,00 τ.μ., βρίσκεται στη θέση «ΚΟΚΑΛΗ» εκτός οικισμού και εντός ζώνης του οικισμού Κόκαλη της Ν. Λέρου, εκτός Γ.Π.Σ., είναι δε κατά παράδοση άρτια και οικοδομήσιμη σύμφωνα με τους όρους δόμησης της περιοχής.

Το οικόπεδο δεν υπάγεται στις διατάξεις του Ν.1337/83 και δεν οφείλει εισφορά σε γη και χρέια.

Η απόσταση της ιδιοκτησίας από τη θάλασσα είναι περίπου 170 μέτρα.

Τα όρια της παραπάνω ιδιοκτησίας υποδείχθηκαν από τους παραπάνω ιδιοκτήτες.

ΧΑΡΑΛΑΜΠΟΣ Κ. ΒΑΞΕΒΑΝΕΡΗΣ
ΝΟΕΜΒΡΙΟΣ 2014
ΤΟΠΟΓΡΑΦΟΣ ΜΗΧΑΝΙΚΟΣ Ε.Μ.Π.
MASTER POLIΤΙΚΟΥ ΜΗΧΑΝΙΚΟΥ C.C. NEW YORK
Α.Φ.Μ. 042856467 - Δ.Ο.Υ. Α' ΚΑΛΛΙΘΕΑΣ
ΜΕΛΕΤΗΤΗΣ Δ.Ε. ΚΑΤΗΓ. 10/15, Α.Μ. 155 35540
ΑΓΙΩΝ ΠΑΝΤΩΝ 3, ΚΑΛΛΙΘΕΑ, 170 72
ΤΗΛ. 210 9571585, FAX: 210 9571534
ΚΙΝ. 6932479039, email: xvbax@150.gr

- ΠΑΡΑΤΗΡΗΣΕΙΣ
- Οι συντεταγμένες που αναφέρονται στο Τοπογραφικό διάγραμμα είναι στα Ελληνικό Γεωδαιτικό Σύστημα Αναφοράς 1987 (ΕΓΣΑ '87).
 - Η εξάρτηση από το Ε.Γ.Σ.Α. '87 πραγματοποιήθηκε με σύστημα GPS και κάνοντας χρήση του σταθμού CORS LEROS (CMR) ιδιωτικού δικτύου της εταιρίας CIVILSHOP.
 - Το απόσπασμα του Τοπογραφικού Διαγράμματος της Γ.Υ.Σ. κλίμακας 1:5000 ανήκει στο διάγραμμα με αριθμό 7736_3.
 - Η έκταση που περιγράφεται στην αίτηση είναι αυτή ακριβώς που απεικονίζεται στο χάρτη Γ.Υ.Σ. Αρ. Φύλ. 7736_3 κλίμακας 1:5000.

ΧΑΡΑΛΑΜΠΟΣ Κ. ΒΑΞΕΒΑΝΕΡΗΣ
ΝΟΕΜΒΡΙΟΣ 2014
ΤΟΠΟΓΡΑΦΟΣ ΜΗΧΑΝΙΚΟΣ Ε.Μ.Π.
MASTER POLIΤΙΚΟΥ ΜΗΧΑΝΙΚΟΥ C.C. NEW YORK
Α.Φ.Μ. 042856467 - Δ.Ο.Υ. Α' ΚΑΛΛΙΘΕΑΣ
ΜΕΛΕΤΗΤΗΣ Δ.Ε. ΚΑΤΗΓ. 10/15, Α.Μ. 155 35540
ΑΓΙΩΝ ΠΑΝΤΩΝ 3, ΚΑΛΛΙΘΕΑ, 170 72
ΤΗΛ. 210 9571585, FAX: 210 9571534
ΚΙΝ. 6932479039, email: xvbax@150.gr

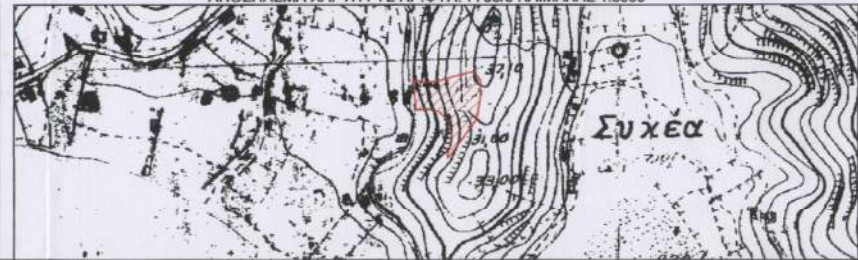

ΑΝΗΚΕΙ ΣΤ.ΟΝ... αρ. πρωτ. 68920 / 8-10-2015 ηράζη χαρ.

THE ΔΙΕΥΘΥΝΣΗ ΔΑΣΩΝ ΔΩΔΕΚΑΝΗΣΟΥ

Ρόδος 8.../10/2015
Ο Εισηγητής
Παπακωνίνου Στυριδών
Δασολόγος

ΓΡΑΦΕΙΟ ΤΟΠΟΓΡΑΦΙΚΩΝ ΜΕΛΕΤΩΝ
ΧΑΡΑΛΑΜΠΟΣ ΒΑΞΕΒΑΝΕΡΗΣ
ΤΟΠΟΓΡΑΦΟΣ ΜΗΧΑΝΙΚΟΣ Ε.Μ.Π.
ΑΓ. ΠΑΝΤΩΝ 3 - ΚΑΛΛΙΘΕΑ 17672
ΤΗΛ.2109571986, FAX. 2109571984

ΙΔΙΟΚΤΗΤΗΣ
ΣΤΑΜΑΤΙΟΣ ΚΩΤΤΑΚΗΣ
ΑΘΑΝΑΣΙΟΣ ΚΩΤΤΑΚΗΣ

ΓΕΩΡΓΗΘΗΚΕ
ΡΟΔΟΣ 8.../10/2015
Η ΑΝΤΙΡΑ ΔΑΣΩΝ

ΕΡΓΟ
ΤΟΠΟΓΡΑΦΙΚΗ ΑΠΟΤΥΠΩΣΗ ΙΔΙΟΚΤΗΣΙΑΣ ΜΕ ΣΤΟΙΧΕΙΑ 1,2,3,...,17,18,1
ΓΙΑ ΧΑΡΑΚΤΗΡΙΣΜΟ

Θέση
"ΚΟΚΑΛΗ" - ΕΚΤΟΣ ΟΙΚΙΣΜΟΥ - ΕΚΤΟΣ Γ.Π.Σ.
Δ. ΛΕΡΟΥ - Ν.ΔΩΔΕΚΑΝΗΣΟΥ

Θέμα σχεδίου	αριθμός σχεδίου
ΤΟΠΟΓΡΑΦΙΚΟ ΔΙΑΓΡΑΜΜΑ	ΚΛΙΜΑΚΑ 1:500 Ισοδιάσταση=0.50 m
Χρόνος μελέτης: ΝΟΕΜΒΡΙΟΣ 2014	Προβολικό σύστημα ΕΓΣΑ '87

Υπογραφή

Σφραγίδα

ΧΑΡΑΛΑΜΠΟΣ Κ. ΒΑΞΕΒΑΝΕΡΗΣ
ΤΟΠΟΓΡΑΦΟΣ ΜΗΧΑΝΙΚΟΣ Ε.Μ.Π.
MASTER POLIΤΙΚΟΥ ΜΗΧΑΝΙΚΟΥ C.C. NEW YORK
Α.Φ.Μ. 042856467 - Δ.Ο.Υ. Α' ΚΑΛΛΙΘΕΑΣ
ΜΕΛΕΤΗΤΗΣ Δ.Ε. ΚΑΤΗΓ. 10/15, Α.Μ. 155 35540
ΑΓΙΩΝ ΠΑΝΤΩΝ 3, ΚΑΛΛΙΘΕΑ, 170 72
ΤΗΛ. 210 9571585, FAX: 210 9571534
ΚΙΝ. 6932479039, email: xvbax@150.gr