

ΓΕΩΔΑΙΤΙΚΟ ΣΥΣΤΗΜΑ ΕΓΕΛ 87					
A/A	X	Ψ	A/A	X	Ψ
2	003-10-488,66	041-56-855,96			
3	499,68	863,58			
4	510,72	865,72			
5	536,19	868,27			
6	567,15	867,97			
7	582,53	863,81			
8	576,95	892,22			
9	570,07	890,11			
10	565,37	886,98			
11	555,93	883,95			
12	549,70	902,28			
13	533,11	916,22			
14	526,60	932,73			
15	522,06	938,26			
16	478,70	907,95			
17	481,38	901,68			
18	483,32	890,57			
19	483,00	882,00			
20	481,17	871,39			
21	479,04	857,98			
A	31087,64	4156836,35			
B	31087,64	4156836,35			

ΟΡΟΙ ΔΟΜΗΣΗΣ / ΠΛΑ 24/31.5.85 ΦΕΚ 270 ΤΕΥΧΟΣ Δ

- ΕΠΙΦΑΝΕΙΑ : 4.000,00 τ.μ.
- ΚΑΛΥΨΗ : 200,00 τ.μ.
- ΔΟΜΗΣΗ : 200,00 τ.μ.
- ΟΡΟΦΟΙ : 2 + ΥΠΟΓΕΙΟ
- ΥΨΟΣ : 7,50 μ + 1,20 ΓΙΑ ΣΤΕΓΗ ΔΙΩΡΟΦΟΥ
4,00 μ + 1,20 ΓΙΑ ΣΤΕΓΗ ΜΟΝΟΦΟΥ
- ΕΞΩΤΕΣ + ΗΜ/Χ : 40 % x ΠΡΑΓΜ. ΔΟΜΗΣΗ ΜΕ ΜΑΧ. 20 % ΗΜ. ΧΩΡΟΙ
- ΑΠΟΣΤΑΣΕΙΣ : 15,00 μ.

ΕΜΒΑΔΟΝ ΑΓΡΟΤΕΜΑΧΙΟΥ
Ε (2-3-4-5-6-7-8-9-10-11-12-13-14-15-16-17-18-19-20-21-2) = 4.530,42 τ.μ.

ΑΦΕΤΗΡΙΑ ΜΕΤΡΗΣΗΣ ΤΟΥ ΥΨΟΥΣ : ΤΟ ΦΥΣΙΚΟ Η ΔΙΑΜΟΡΦΩΜΕΝΟ ΕΔΑΦΟΣ ΓΥΡΩ ΑΠΟ ΤΟ ΠΕΡΙΓΡΑΜΜΑ ΤΟΥ ΚΤΙΡΙΟΥ

ΔΗΛΩΣΗ ΥΛΟΠΟΙΗΣΗΣ ΟΡΙΩΝ
Η ΚΑΤΩΘΙ ΥΠΟΓΡΑΦΟΜΕΝΗ ΤΣΙΤΟΥΡΑ ΒΙΚΤΩΡΙΑ ΙΔΙΟΚΤΗΤΡΙΑ ΤΟΥ ΑΓΡΟΤΕΜΑΧΙΟΥ ΜΕ ΣΤΟΙΧΕΙΑ (2-3-4-5-6-7-8-9-10-11-12-13-14-15-16-17-18-19-20-21-2) ΔΗΛΩΝΩ ΥΠΕΥΘΥΝΑ ΟΤΙ : ΤΑ ΟΡΙΑ ΠΟΥ ΕΧΩ ΥΛΟΠΟΙΗΣΕΙ ΣΤΟ ΔΙΑΓΡΑΜΜΑ ΑΥΤΟ ΕΙΝΑΙ ΟΡΘΑ.

Η ΔΗΛΟΥΣΑ
B Τσιτούρα

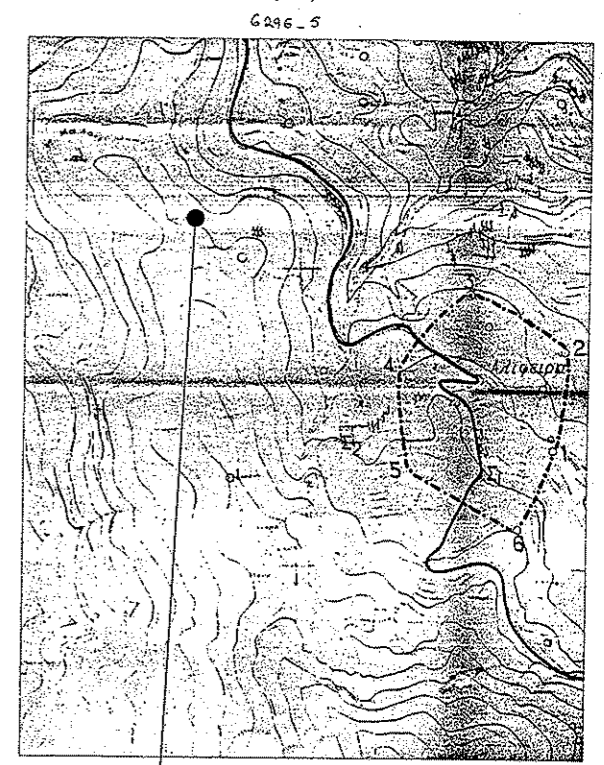

ΙΔΙΟΚΤΗΤΡΙΑ ΤΣΙΤΟΥΡΑ ΒΙΚΤΩΡΙΑΣ
ΑΠΟΣΠΑΣΜΑ ΧΑΡΤΗ ΟΡΙΟΘΕΤΗΣΗΣ ΟΙΚΙΣΜΟΥ - ΤΟΠΙΚΗΣ ΚΟΙΝΟΤΗΤΑΣ ΑΛΙΦΕΙΑΣ ΚΑ. 1 : 5.000

εργοδότης : ΤΣΙΤΟΥΡΑ ΒΙΚΤΩΡΙΑ ΤΟ ΓΕΝΟΣ ΠΑΝΑΓΙΩΤΗ ΑΘΑΝΑΣΟΠΟΥΛΟΥ	
εργο : ΑΠΟΤΥΠΩΣΗ ΑΓΡΟΤΕΜΑΧΙΟΥ	
θεση : ΑΓΡΟΤΙΚΗ ΠΕΡΙΟΧΗ ΤΟΥ ΟΙΚΙΣΜΟΥ - ΤΟΠΙΚΗΣ ΚΟΙΝΟΤΗΤΑΣ ΑΛΙΦΕΙΑΣ , ΔΗΜΟΣ ΑΝΑΡΤΙΣΑΙΝΑΣ - ΚΡΕΤΣΕΝΩΝ	
μελετητές : ΓΕΩΡΓΙΟΣ ΚΑΡ. ΚΑΝΤΟΥΝΗΣ ΑΡΧΙΤΕΚΤΩΝ ΜΗΧΑΝΙΚΟΣ ΒΑΣΙΛΕΙΟΣ ΓΕΩΡ. ΚΑΝΤΟΥΝΗΣ ΑΡΧΙΤΕΚΤΩΝ ΜΗΧΑΝΙΚΟΣ ΚΑΡΟΛΟΣ ΓΕΩΡ. ΚΑΝΤΟΥΝΗΣ ΤΟΠΟΓΡΑΦΟΣ ΜΗΧΑΝΙΚΟΣ	
θέμα σχεδίου :	αριθμός σχεδίου
ΤΟΠΟΓΡΑΦΙΚΟ ΔΙΑΓΡΑΜΜΑ	T
κλίμακα : 1 : 300	ΤΟΠ / ΚΑΝΤ - 0335
ΧΡΟΝΟΣ ΠΡΟΣΤΑΣΙΑΣ ΕΡΓΟΥ 2013	