

Εμβαδόν ιδιοκτησίας ΔΗΜΗΤΡΙΟΥ ΔΡΙΑΛΙΑ του ΑΝΤΩΝΙΟΥ και κληθείς στη θέση "ΚΑΝΤΑΛΟΣ" κτημ.περ.ΖΑΧΑΡΩΣ Δημ.ΖΑΧΑΡΩΣ

2) Εμβαδόν Πρόσχωμα καταλύματος

ΕΜΒΑΔΟΜΕΤΡΗΣΗ ΓΗΠΕΔΟΥ			
Με τα θεμέλια των ορθογωνικών συντεταγμένων των κορυφών του			
ΣΗΜΕΙΟ	X	Y	ΜΗΚΟΣ
1	292832.63	4151984.33	4.06
2	292835.32	4151987.32	8.51
3	292841.36	4151981.38	4.45
4	292845.70	4151980.36	6.02
5	292851.30	4151981.97	7.32
6	292855.65	4151980.20	13.89
7	292847.94	4151984.48	11.48
8	292877.78	4152000.40	36.50
9	292907.99	4152004.52	2.26
10	292909.82	4152002.28	15.24
11	292921.99	4151992.31	1.68
12	292922.54	4151991.36	8.23
13	292918.95	4151983.05	7.11
14	292914.51	4151978.48	13.83
15	292902.60	4151971.36	17.49
16	292886.14	4151977.24	6.36
17	292879.78	4151977.26	40.38
18	292841.38	4151984.18	22.05
19	292832.63	4151984.33	

$E = 1/2 \sum (X_i + X_{i+1}) \cdot (Y_i - Y_{i+1})$
 $E = 1869.76 \mu^2$

ΕΜΒΑΔΟΜΕΤΡΗΣΗ ΣΤΕΓΑΣΤΡΟΥ			
Με τα θεμέλια των ορθογωνικών συντεταγμένων των κορυφών του			
ΣΗΜΕΙΟ	X	Y	ΜΗΚΟΣ
22	292878.77	4151998.45	7.90
24	292879.91	4151998.63	4.95
25	292884.81	4151991.05	4.50
26	292885.45	4151986.89	14.05
27	292895.48	4151987.68	9.65
28	292909.11	4151989.24	13.90
29	292909.08	4152002.14	15.75
30	292893.38	4152002.79	15.75
23	292878.77	4151998.45	14.80

$E = 1/2 \sum (X_i + X_{i+1}) \cdot (Y_i - Y_{i+1})$
 $E = 368.98 \mu^2$

ΥΠΟΜΝΗΜΑ 1
ΟΡΟΙ ΔΟΜΙΩΣΗΣ, κτημ.περ.ΖΑΧΑΡΩΣ Δημ.ΖΑΧΑΡΩΣ
 ΠΔ.34-5-85 φεκ.27/031-5-85 | ΠΔ.54-4-97 φεκ.13/024-4-97
 [Αρ.19 Ν.11/1975 φεκ.20/01/75-12-2001]

[Αριθμ 1 - τεχνικά όρια έκτασης]
 έκταση ορά : 4000 μ² κ.μ. 2000 μ² κ.μ. (συνολ. 244-477 κ.μ. 25-40-2000 < 700 κ.μ. 25-1200 < 160 κ.μ. 10-15-700 < 62)
 εμβαδον έκτασης : συνολικόν εμβαδόν
 αλογ. αποστάσεις δ : Δ=15μ.κ. 7,5 η 5,0 η 2,50
 κλίση : 10 %
 συνολικόν κλίση : 0,20
 κλίση ορά : 1 & ΓΟΚ' κ.μ. 157785 φεκ. 21/04/11
 μέγ. κλίση : 1,50 μ/1,20μ για ετήσιον
 min κλίση : 2,40 μ

ΗΛΕΚΤΡΟΝΙΚΗ ΔΙΑΚΗΡΥΞΗ
 Ο υπαρχων ιδιοκτήτης, ΔΗΜΗΤΡΙΟΣ ΔΡΙΑΛΙΑΣ του ΑΝΤΩΝΙΟΥ δηλώνει ότι τα όρια και την έκταση και ορίων ιδιοκτησίας του κτημ.περ.ΖΑΧΑΡΩΣ Δημ.ΖΑΧΑΡΩΣ, είναι όπως σχεδίασε και όπως ζήτησε το οποίο μετέδωκε η κα Άννα Τζαβελλά σύμφωνα με το ιδιόχειρο έγγραφο της 16-09-2013. Έχει πρόσβαση στην οδό που βρίσκεται στην Τοπογραφική Αιχμή Αρμενίας Ακρόπολις Αθήνας 1074 κέρσο. Τα όρια και κλίση και φαινόμενα στο κτημ.περ.ΖΑΧΑΡΩΣ Δημ.ΖΑΧΑΡΩΣ, είναι όπως σχεδίασε και όπως ζήτησε το οποίο μετέδωκε η κα Άννα Τζαβελλά σύμφωνα με το ιδιόχειρο έγγραφο της 16-09-2013. Έχει πρόσβαση στην οδό που βρίσκεται στην Τοπογραφική Αιχμή Αρμενίας Ακρόπολις Αθήνας 1074 κέρσο. Τα όρια και κλίση και φαινόμενα στο κτημ.περ.ΖΑΧΑΡΩΣ Δημ.ΖΑΧΑΡΩΣ, είναι όπως σχεδίασε και όπως ζήτησε το οποίο μετέδωκε η κα Άννα Τζαβελλά σύμφωνα με το ιδιόχειρο έγγραφο της 16-09-2013. Έχει πρόσβαση στην οδό που βρίσκεται στην Τοπογραφική Αιχμή Αρμενίας Ακρόπολις Αθήνας 1074 κέρσο.

ΖΑΧΑΡΩ, 16-09-2013
 ημερομηνία

ΦΩΤΙΟΣ ΠΑΝ. ΝΙΚΟΛΟΠΟΥΛΟΣ
 ΠΤΥΧΙΟΥΧΟΣ ΜΗΧΑΝΙΚΟΣ
 ΔΟΜΙΚΩΝ ΕΡΓΩΝ Τ.Ε.
 Α.Μ.Ε.Τ.Ε.Μ.: 38914
 ΕΡΜΟΥ 5 ΖΑΧΑΡΩ Ν. ΗΛΕΙΑΣ
 ΤΗΛ: 26260 31631 | ΚΙΝ: 6934 527484
 ΑΦΜ: 723183728 | ΔΟΥ: 720648215

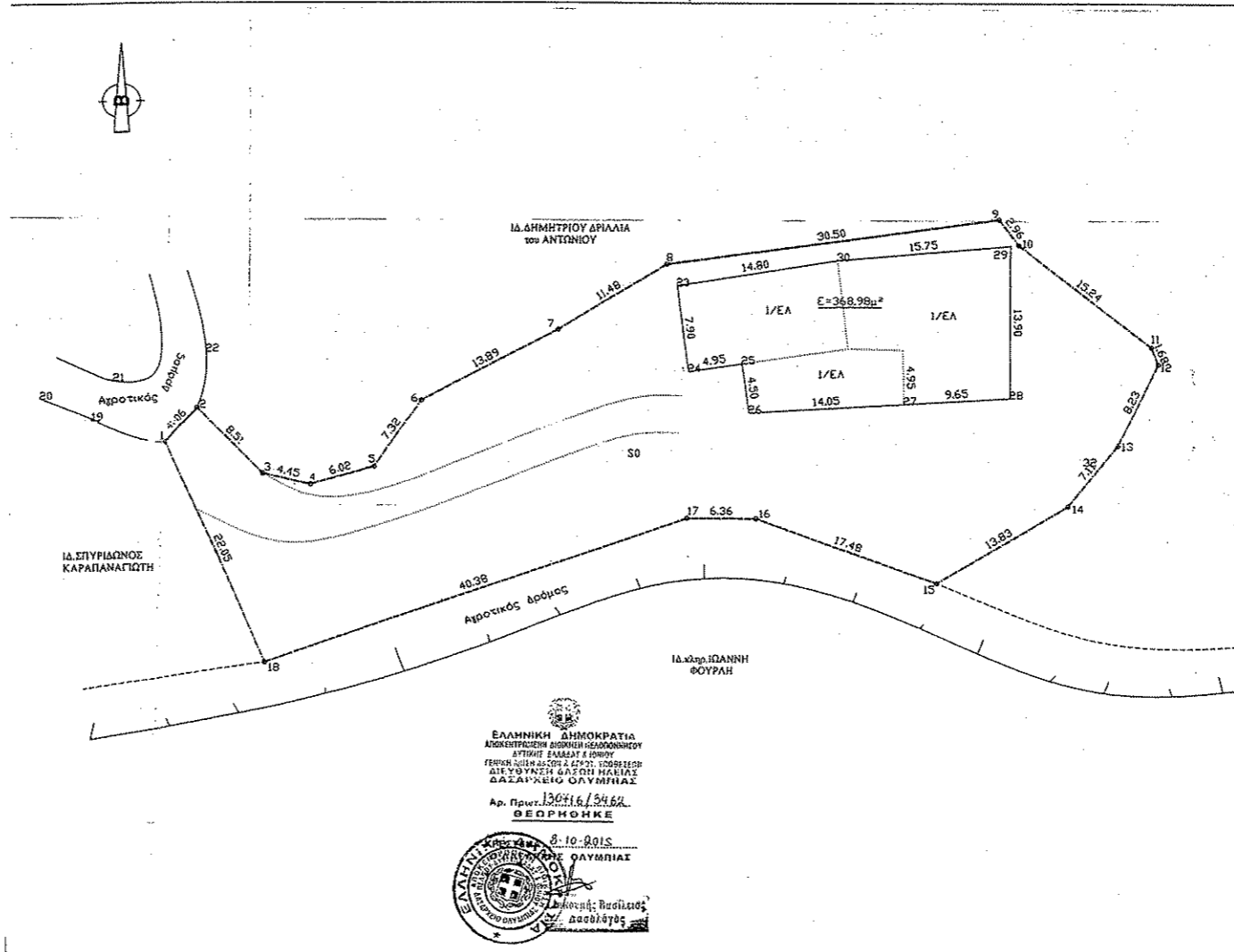
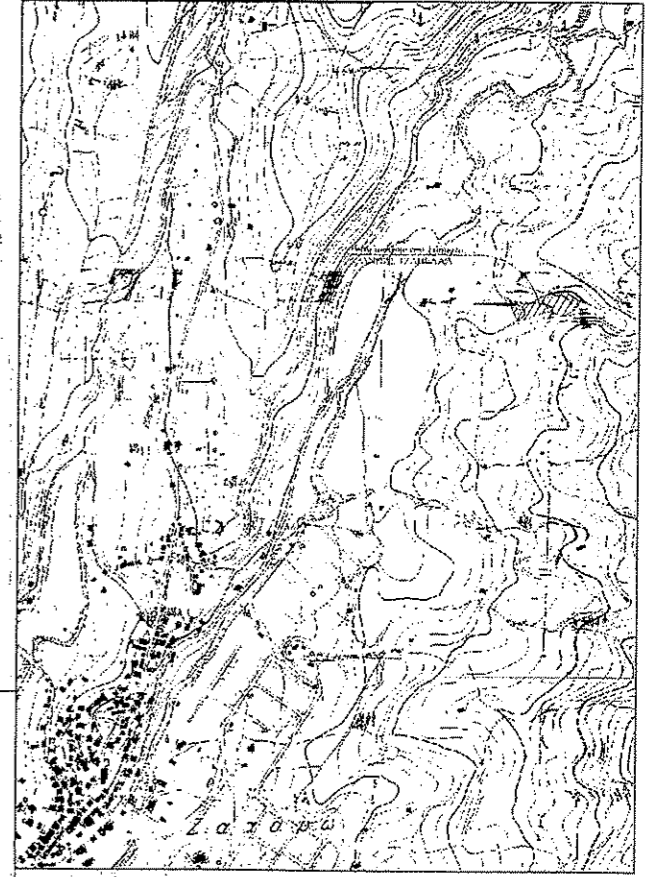

ΕΛΛΗΝΙΚΗ ΔΗΜΟΚΡΑΤΙΑ
 ΔΙΟΙΚΗΤΙΚΗ ΔΙΑΔΙΚΑΣΙΑ
 ΑΥΤΟΝΟΜΟ ΔΙΑΔΙΚΑΣΙΑ
 ΔΙΑΧΕΙΡΙΣΗ ΚΑΤΑΣΤΑΣΗΣ
 ΔΙΑΧΕΙΡΙΣΤΗΣ ΟΛΥΜΠΙΑΣ
 Αρ. Πρωτ. 1301/16/15462
 ΘΕΣΣΟΝΙΚΗ
 8-10-2013
 Διοική: Βασιλείου
 Διαδίδος

ΤΕΧΝΙΚΟ ΓΡΑΦΕΙΟ Φωτ. Π. ΝΙΚΟΛΟΠΟΥΛΟΣ	
Πολιτικός Μηχανικός Τ.Ε. ΕΡΜΟΥ 5 ΖΑΧΑΡΩ-ΗΛΕΙΑΣ τηλ 26260-31631	
ΙΔΙΟΚΤΗΤΗΣ: ΔΗΜΗΤΡΙΟΣ ΔΡΙΑΛΙΑΣ του ΑΝΤΩΝΙΟΥ ΜΙΣΘΩΤΗΣ: ΑΝΝΑ ΤΖΑΒΕΛΛΑ του ΣΠΥΡΙΔΩΝΟΣ	
ΕΡΓΟ:	ΑΠΟΤΥΠΩΣΗ ΑΚΙΝΗΤΟΥ
ΘΕΜΑ:	ΤΟΠΟΓΡΑΦΙΚΟ ΔΙΑΓΡΑΜΜΑ
ΘΕΣΗ:	"ΚΑΝΤΑΛΟΣ", κτημ.περ.ΖΑΧΑΡΩΣ Δημ.ΖΑΧΑΡΩΣ
ΜΕΛΕΤΗΤΗΣ:	ΝΙΚΟΛΟΠΟΥΛΟΣ ΦΩΤΙΟΣ
ΧΡΟΝΟΣ ΜΕΛΕΤΗΣ:	ΣΕΠΤΕΜΒΡΙΟΣ 2013
ΚΑΙΝΑΚΑ:	1:250
ΑΡ. ΣΧΕΔΙΟΥ	A-1
ΕΓΚΡΙΣΕΙΣ	ΣΦΡΑΓΙΔΑ-ΥΠΟΓΡΑΦΕΣ
ΦΩΤΙΟΣ ΠΑΝ. ΝΙΚΟΛΟΠΟΥΛΟΣ ΠΤΥΧΙΟΥΧΟΣ ΜΗΧΑΝΙΚΟΣ ΔΟΜΙΚΩΝ ΕΡΓΩΝ Τ.Ε. Α.Μ.Ε.Τ.Ε.Μ.: 38914 ΕΡΜΟΥ 5 ΖΑΧΑΡΩ Ν. ΗΛΕΙΑΣ ΤΗΛ: 26260 31631 ΚΙΝ: 6934 527484 ΑΦΜ: 723183728 ΔΟΥ: 720648215	ΦΩΤΙΟΣ ΠΑΝ. ΝΙΚΟΛΟΠΟΥΛΟΣ ΠΤΥΧΙΟΥΧΟΣ ΜΗΧΑΝΙΚΟΣ Α.Μ.Ε.Τ.Ε.Μ.: 38914 ΕΡΜΟΥ 5 ΖΑΧΑΡΩ Ν. ΗΛΕΙΑΣ ΤΗΛ: 26260 31631 ΚΙΝ: 6934 527484 ΑΦΜ: 723183728 ΔΟΥ: 720648215