

ΕΜΒΑΔΟΜΕΤΡΗΣΗ ΓΗΠΕΔΟΥ			
Με τη βοήθεια των ορθογωνικών συντεταγμένων των κορυφών του			
ΣΗΜΕΙΟ	X	Y	ΜΗΚΟΣ
1	262574.03	4292763.03	
2	262584.64	4292766.87	11.22
3	262607.00	4292761.42	22.97
4	262647.22	4292730.12	50.97
5	262644.81	4292716.28	14.05
6	262601.20	4292724.10	44.30
7	262590.56	4292732.49	13.55
8	262573.26	4292756.45	29.55
1	262574.03	4292763.03	6.62

$E = 1/2 \sum (X_i + X_{i+1})(Y_i - Y_{i+1})$
 $E = 2000.00 \mu^2$

ΟΡΟΙ ΔΟΜΗΣΗΣ : Π.Δ.ΤΗΣ 24/31-5 1985 (ΦΕΚ 270 Δ)

- α) ΑΡΤΙΟΤΗΤΑ E = 4.000τ.μ.
- β) ΜΕΓΙΣΤΟΣ ΣΥΝΤΕΛΕΣΤΗΣ ΔΟΜΗΣΗΣ : Σ.Δ.= 0,20 (ΚΑΤΑ ΠΑΡΕΚΚΛΙΣΗ ΕΩΣ 0,90 άρθρο 2 παρ. ε)
- γ) ΜΕΓΙΣΤΟΣ ΣΥΝΤΕΛΕΣΤΗΣ ΚΑΛΥΨΗΣ : Σ.Κ.= 0,10 (ΚΑΤΑ ΠΑΡΕΚΚΛΙΣΗ ΕΩΣ 0,30 άρθρο 2 παρ. β)
- δ) ΜΕΓΙΣΤΟΣ ΑΡΙΘΜΟΣ ΟΡΟΦΩΝ = 2 (ΔΥΟ)
- ε) ΜΕΓΙΣΤΟ ΥΨΟΣ ΚΤΙΡΙΩΝ = 7,50 μ. ΣΥΝ 1,20 μ. ΓΙΑ ΣΤΕΓΗ
- ζ) ΕΛΑΧΙΣΤΗ ΑΠΟΣΤΑΣΗ ΚΤΙΡΙΟΥ ΑΠΟ ΤΑ ΟΡΙΑ = 15,00 μ. (10μ. ΑΠΟ ΔΑΣΙΚΗ)

ΔΗΛΩΣΗ Ν. 651/77

Η ΥΠΟΓΡΑΦΟΥΣΑ ΚΟΡΔΑΤΟΥ ΣΩΤΗΡΙΑ, ΔΙΠΛ. ΑΡΧΙΤΕΚΤΟΝ ΜΗΧΑΝΙΚΟΣ, ΔΗΛΩΝΩ ΥΠΕΥΘΥΝΑ ΟΤΙ: ΤΟ ΓΗΠΕΔΟ ΜΕ ΣΤΟΙΧΕΙΑ 1,2,3,4,5,6,7,8,1 ΕΜΒΑΔΟΥ 2.000,00 τ.μ., ΒΡΙΣΚΕΤΑΙ ΕΚΤΟΣ ΟΡΙΩΝ ΟΙΚΙΣΜΟΥ ΛΕΠΕΝΟΥΣ, Δ.Κ. ΛΕΠΕΝΟΥΣ, ΔΗΜΟΥ ΑΓΡΙΝΙΟΥ, ΣΤΗ ΘΕΣΗ "ΜΕΡΑΔΙΑ".
 Η ΔΗΛΟΥΣΑ

ΣΩΤΗΡΙΑ ΧΡΗΣΤ ΚΟΡΔΑΤΟΥ
 ΔΙΠΛΩΜΑΤΟΥΧΟΣ ΑΡΧΙΤΕΚΤΟΝ ΜΗΧ
 ΑΡ ΜΗΤΡ ΤΕΧΝΟΛΟΓΙΑΣ ΓΕΩΤΕΧΝΟΛΟΓΙΑΣ - ΓΕΜ: 17959
 ΠΛΗΜΗΡΟΙ ΧΡΕΙΟΣΤΟΙΧΙΑ ΑΓΡΙΝΙΟΥ ΤΗΛ: 26410.25591
 ΑΦΜ 664173679-ΔΟΥ ΑΓΡΙΝΙΟΥ

ΕΝΤΟΠΙΣΜΟΣ ΙΔΙΟΚΤΗΣΙΑΣ ΣΕ ΑΠΟΣΠΑΣΜΑ ΧΑΡΤΗ ΓΥΣ 1:5.000 (ΠΙΝ. 5270-4) ΕΝΤΟΠΙΣΜΟΣ ΙΔΙΟΚΤΗΣΙΑΣ ΣΕ ΑΠΟΣΠΑΣΜΑ ΧΑΡΤΗ ΓΥΣ 1:50.000 (Κ.Φ.Χ. ΑΛΕΥΡΑΔΑ)

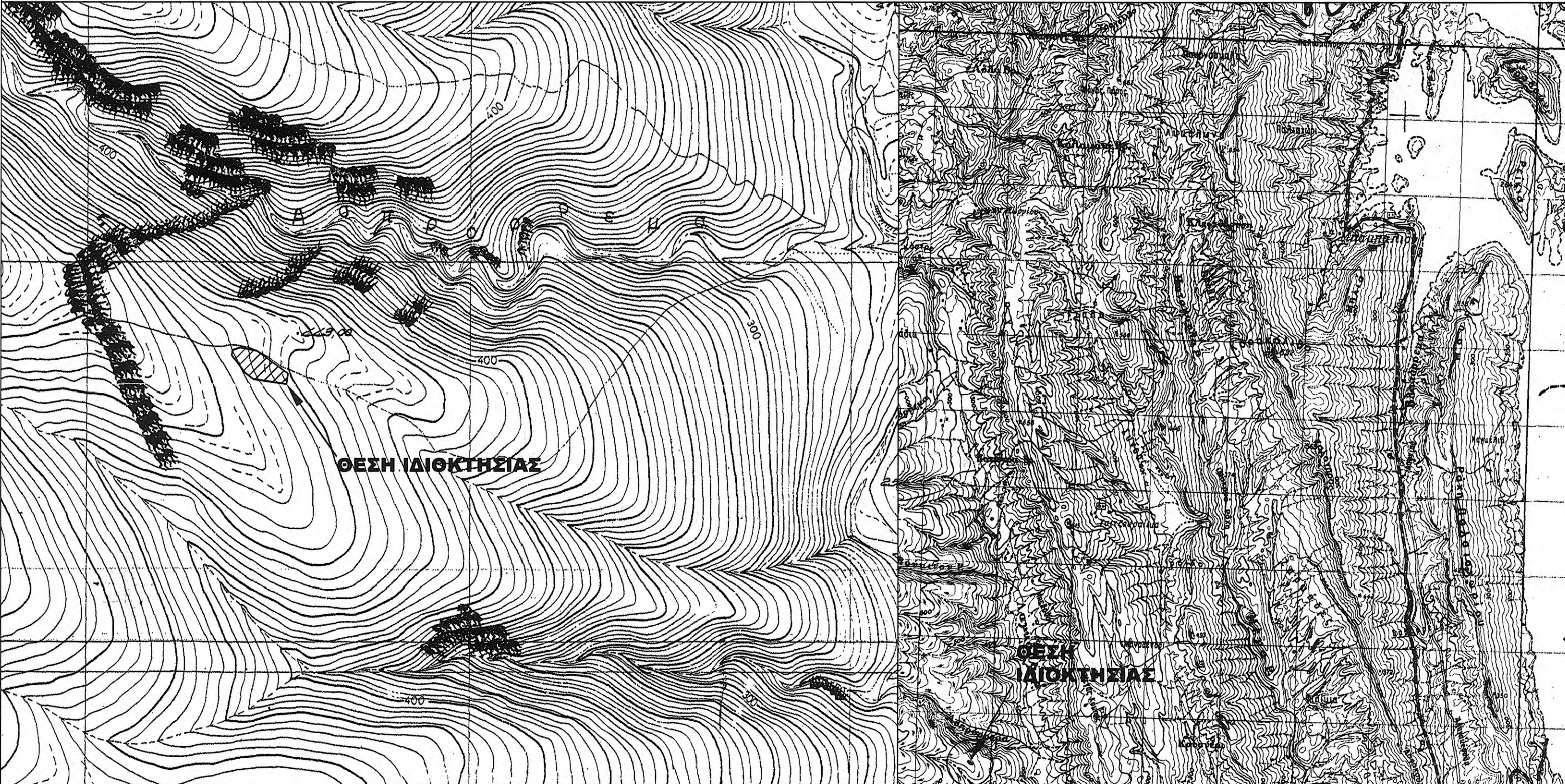

ΕΡΓΟΔΟΤΡΙΑ: ΜΟΥΡΤΖΙΑΠΗ ΓΕΩΡΓΙΑ

ΕΡΓΟ: ΑΠΟΤΥΠΩΣΗ ΔΗΜΟΣΙΑΣ ΔΑΣΙΚΗΣ ΕΚΤΑΣΗΣ

ΘΕΣΗ/Δ.Κ.: "ΜΕΡΑΔΙΑ"/ΛΕΠΕΝΟΥΣ
 ΕΛΕΓΧΟΝΚΕ ΠΑΠΑΣΑΛΟΥΡΟΣ ΑΝΔΡΕΑΣ ΔΑΣΟΛΟΓΟΣ

ΔΗΜΟΣ/ΝΟΜΟΣ: ΑΓΡΙΝΙΟΥ/ΑΙΤ/ΝΙΑΣ

ΜΕΛΕΤΗΤΗΣ: ΣΩΤΗΡΙΑ ΧΡ. ΚΟΡΔΑΤΟΥ

ΘΕΜΑ ΣΧΕΔΙΟΥ: ΤΟΠΟΓΡΑΦΙΚΟ ΔΙΑΓΡΑΜΜΑ

ΧΡΟΝΟΣ ΜΕΛΕΤΗΣ: ΝΟΕΜΒΡΙΟΣ 2014 **ΚΛΙΜΑΚΕΣ:** 1:250, 1:5.000, 1:50.000

ΥΠΟΓΡΑΦΗ - ΣΦΡΑΓΙΔΑ **ΘΕΩΡΗΣΗ**
 ΣΩΤΗΡΙΑ ΧΡΗΣΤ ΚΟΡΔΑΤΟΥ ΔΙΠΛΩΜΑΤΟΥΧΟΣ ΑΡΧΙΤΕΚΤΟΝ ΜΗΧ ΑΡ ΜΗΤΡ ΤΕΧΝΟΛΟΓΙΑΣ ΓΕΩΤΕΧΝΟΛΟΓΙΑΣ - ΓΕΜ: 17959 ΠΛΗΜΗΡΟΙ ΧΡΕΙΟΣΤΟΙΧΙΑ ΑΓΡΙΝΙΟΥ ΤΗΛ: 26410.25591 ΑΦΜ 664173679-ΔΟΥ ΑΓΡΙΝΙΟΥ
 Το παρόν ανήκει στο αριθμ. 128750/2014/6-16-15 έγγραφο του Δασαρχείου Αγρινίου το οποίο δεν φέρει καμία απολύτως ευθύνη για τυχόν διενέργειες ή εκκινήσεις ή δικαιώματα τρίτων μη της έκτασης
 6-10-2015
 Η ΚΑΤΑΡΤΙΣΤΡΙΑ
 ΕΛΛΗΝΙΚΗ ΔΗΜΟΚΡΑΤΙΑ
 ΕΥΡΩΠΑΪΚΗ ΚΟΙΝΩΝΙΑ
 ΜΕΛΟΣ ΤΗΣ ΕΝΩΣΗΣ
 ΔΑΣΑΡΧΕΙΟ ΑΓΡΙΝΙΟΥ
 ΔΑΣΟΛΟΓΟΣ