

ΔΗΛΩΣΗ ΜΗΧΑΝΙΚΟΥ

1. Το παρόν ακίνητο βρίσκεται εκτός σχεδίου πόλης, ορίων οικισμού και ζώνης καθώς και εκτός ορίων του υπό έγκυρη στο σχέδιο πόλης περιόχης αλλά εντός της χαρακτηρισμένης περιοχής ΠΕΠΔ - Α2β (παράλια ζώνη - περιοχή τουριστικής ανάπτυξης) σύμφωνα με το σχέδιο χωρικής και οικιστικής οργάνωσης ανοικτής πόλης (Σ.Χ.Ο.Α.Π.) Αγίου Νικολάου και δεν είναι άρτιο ούτε και οικοδομήσιμο.
2. Το παρόν ακίνητο δεν υπάγεται στις διατάξεις του Ν.1337/83 και κατά συνέπεια δεν έχει υποχρέωση εσοφράς σε γη και χρήμα.
3. Η απόσταση του ακινήτου 1 από τη θάλασσα είναι μεγαλύτερη των 800 μέτρων.
4. Δεν αποτελεί δασική έκταση κατά την έννοια του νόμου Ν.998/79 μόνον κατόπιν χαρακτηρισμού από τη Δ/νση Δασών Λασιθίου.
5. Από το παρόν ακίνητο δεν διέρχεται ρέμα ή γραμμή υψηλής τάσης της Δ.Ε.Η. κατά συνέπεια δεν επηρεάζεται από τις σχετικές με αυτά υποστάσεις.
6. Τα όρια και οι γειτονικές υπεδείχθησαν από τον Γεώργιο Θεωρήκη που ήταν παρών κατά τη μέτρηση.
7. Το παρόν τοπογραφικό διάγραμμα έχει ενταχθεί στο σύστημα συνταγμένων ΕΓΣΑ '87 και η εξάρτησή του έγινε με το σύστημα MetricaNet. Η απόπτωση έγινε με GPS Leica GSI5.

Ο ΜΗΧΑΝΙΚΟΣ

ΜΑΝΩΛΗΣ Μ. ΚΕΡΟΥΛΗΣ
ΔΙΠΛ. ΤΟΠΟΓΡΑΦΟΣ ΜΗΧΑΝΙΚΟΣ ΑΠΘ
ΜΕΛΟΣ Τ.Ε.Ε. ΑΡΙΘΜ. ΜΗΤΡ. 114673
Κ. ΚΑΡΑΜΑΝΛΗ 19 - ΑΓ. ΝΙΚΟΛΑΟΣ
ΑΦΜ 126309900 ΔΟΥ ΑΓ. ΝΙΚΟΛΑΟΥ
ΤΗΛ 28410 24234

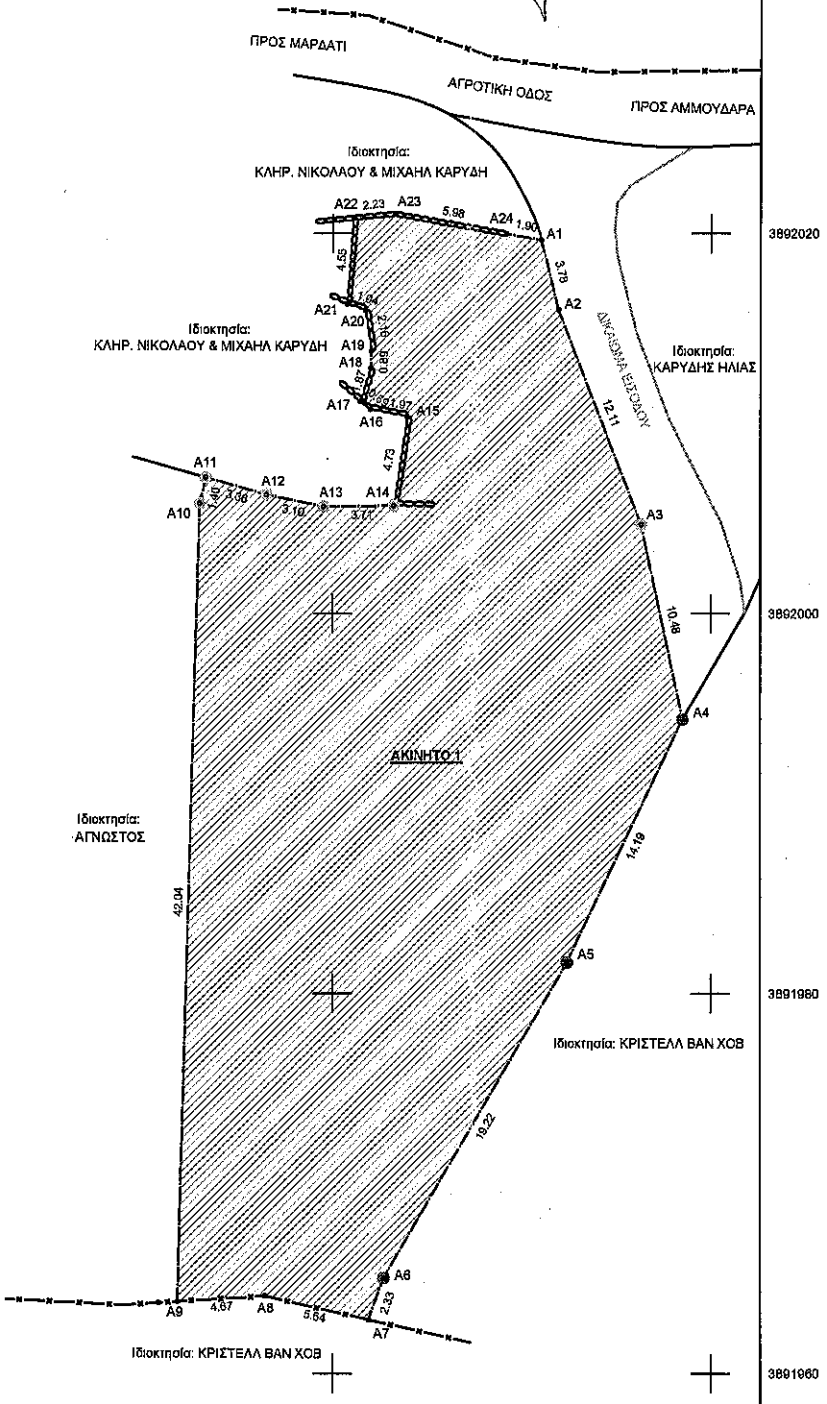

Συνταγογόμενες ορίων

Σημείο	X (m)	Y (m)	Σημείο	X (m)	Y (m)	Σημείο	X (m)	Y (m)
A1	654751.053	3892019.846	A2	654751.988	3892015.075	A3	654756.319	3892004.878
A4	654755.514	3891994.434	A5	654752.430	3891981.810	A6	654752.720	3891965.028
A7	654741.924	3891962.859	A8	654736.426	3891964.089	A9	654731.767	3891963.775
A10	654732.932	3892005.795	A11	654733.282	3892007.154	A12	654736.489	3892008.259
A13	654739.529	3892005.631	A14	654743.235	3892005.677	A15	654743.935	3892010.355
A16	654742.004	3892010.740	A17	654741.447	3892011.147	A18	654742.016	3892012.926
A19	654742.050	3892013.821	A20	654741.724	3892015.953	A21	654740.737	3892016.288
A22	654741.084	3892020.822	A23	654743.302	3892021.038	A24	654749.187	3892019.980

ΑΚΙΝΗΤΟ 1, Σημ: 24, Ε= 1011.12 m²

A1	A2	A3	A4	A5	A6	A7	A8	A9	A10	A11	A12
A13	A14	A15	A16	A17	A18	A19	A20	A21	A22	A23	A24
Πλευρά	Μήκος (m)	Πλευρά	Μήκος (m)	Πλευρά	Μήκος (m)	Πλευρά	Μήκος (m)	Πλευρά	Μήκος (m)	Πλευρά	Μήκος (m)
A1-A2	3.78	A2-A3	12.11	A3-A4	10.48	A4-A5	14.19	A5-A6	19.22	A6-A7	4.67
A7-A8	42.04	A8-A9	2.33	A9-A10	5.64	A10-A11	3.10	A11-A12	1.40	A12-A13	3.10
A13-A14	3.71	A14-A15	4.73	A15-A16	1.97	A16-A17	0.89	A17-A18	1.87	A18-A19	0.89
A19-A20	2.16	A20-A21	1.04	A21-A22	4.65	A22-A23	2.29	A23-A24	5.98	A24-A11	1.90

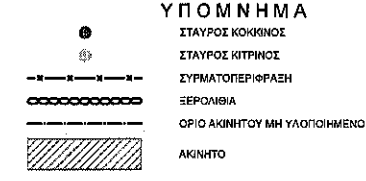

Ανήκει στο αριθμό 2887/5-11-15, από Δ/νση Δασών Λασιθίου
Άγιος Νικόλαος, 5-11-2015
ΘΕΩΡΗΘΗΚΕ
Δ/ΝΤΗΣ ΔΑΣΩΝ ΛΑΣΙΘΙΟΥ
ΜΑΝΩΛΗΣ ΣΥΛΛΗΓΑΡΑΟΣ
ΔΑΣΟΛΟΓΟΣ

ΚΕΡΟΥΛΗΣ CONSTRUCTIONS
ΜΕΛΕΤΗ ΚΑΤΑΣΚΕΥΗ

Κ. Καραμανλή 19
Τ.Κ. 72104
Άγιος Νικόλαος Κρήτης
τηλ. & fax: 28410 24234
e-mail: mk@keroulis.gr
site: www.keroulis.gr

ΜΑΝΩΛΗΣ Μ. ΚΕΡΟΥΛΗΣ
ΔΙΠΛ. ΤΟΠΟΓΡΑΦΟΣ ΜΗΧΑΝΙΚΟΣ ΑΠΘ
ΜΕΛΟΣ Τ.Ε.Ε. ΑΡΙΘΜ. ΜΗΤΡ. 114673
Κ. ΚΑΡΑΜΑΝΛΗ 19 - ΑΓ. ΝΙΚΟΛΑΟΣ
ΑΦΜ 126309900 ΔΟΥ ΑΓ. ΝΙΚΟΛΑΟΥ
ΤΗΛ 28410 24234

ΙΔΙΟΚΤΗΣΙΑ	ΒΑΡΔΑ ΜΑΡΙΑ	
ΕΡΓΟ	ΑΠΟΤΥΠΩΣΗ ΙΔΙΟΚΤΗΣΙΑΣ	
ΘΕΣΗ	"ΛΙΜΝΙ" ΠΕΡΙΦ. Δ.Κ. ΚΡΙΤΣΑΣ Δ. ΑΓ. ΝΙΚΟΛΑΟΥ	
ΘΕΜΑ ΣΧΕΔΙΟΥ	ΤΟΠΟΓΡΑΦΙΚΟ ΔΙΑΓΡΑΜΜΑ	ΑΡΙΘΜΟΣ ΣΧΕΔΙΟΥ
		T-1
ΚΑΙΜΑΚΑ	[Symbol]	
ΧΡΟΝΟΣ ΜΕΛΕΤΗΣ	ΥΠΟΓΡΑΦΗ	ΣΦΡΑΓΙΔΑ
ΜΑΡΤΙΟΣ 2015		
ΚΩΔΙΚΟΣ ΠΕΛ-0680		