

ΣΥΝ/ΝΕΣ ΚΟΡΥΦΩΝ (ΕΓΣΑ '87)			
ΣΗΜΕΙΟ	X	Y	ΜΗΚΟΣ
1	306841.60	4225426.13	
2	306831.95	4225422.42	10.34
3	306827.98	4225417.53	6.30
4	306827.45	4225406.81	10.73
5	306825.86	4225392.92	13.98
6	306822.55	4225374.14	19.07
7	306813.82	4225353.23	22.65
8	306807.47	4225340.93	13.85
9	306780.62	4225347.81	27.72
10	306780.35	4225356.41	8.60
11	306786.44	4225360.11	7.12
12	306784.98	4225365.80	5.87
13	306776.25	4225364.61	8.81
14	306774.14	4225369.51	5.33
15	306780.88	4225378.37	11.14
16	306781.94	4225392.00	13.67
17	306786.84	4225395.70	6.14
18	306801.65	4225395.83	14.82
19	306815.15	4225397.02	13.55
20	306815.41	4225407.21	10.19
21	306812.63	4225413.43	6.81
22	306811.18	4225421.37	8.07
23	306823.08	4225425.60	12.64
1	306841.60	4225426.13	18.53

E = 2440.26 μ2

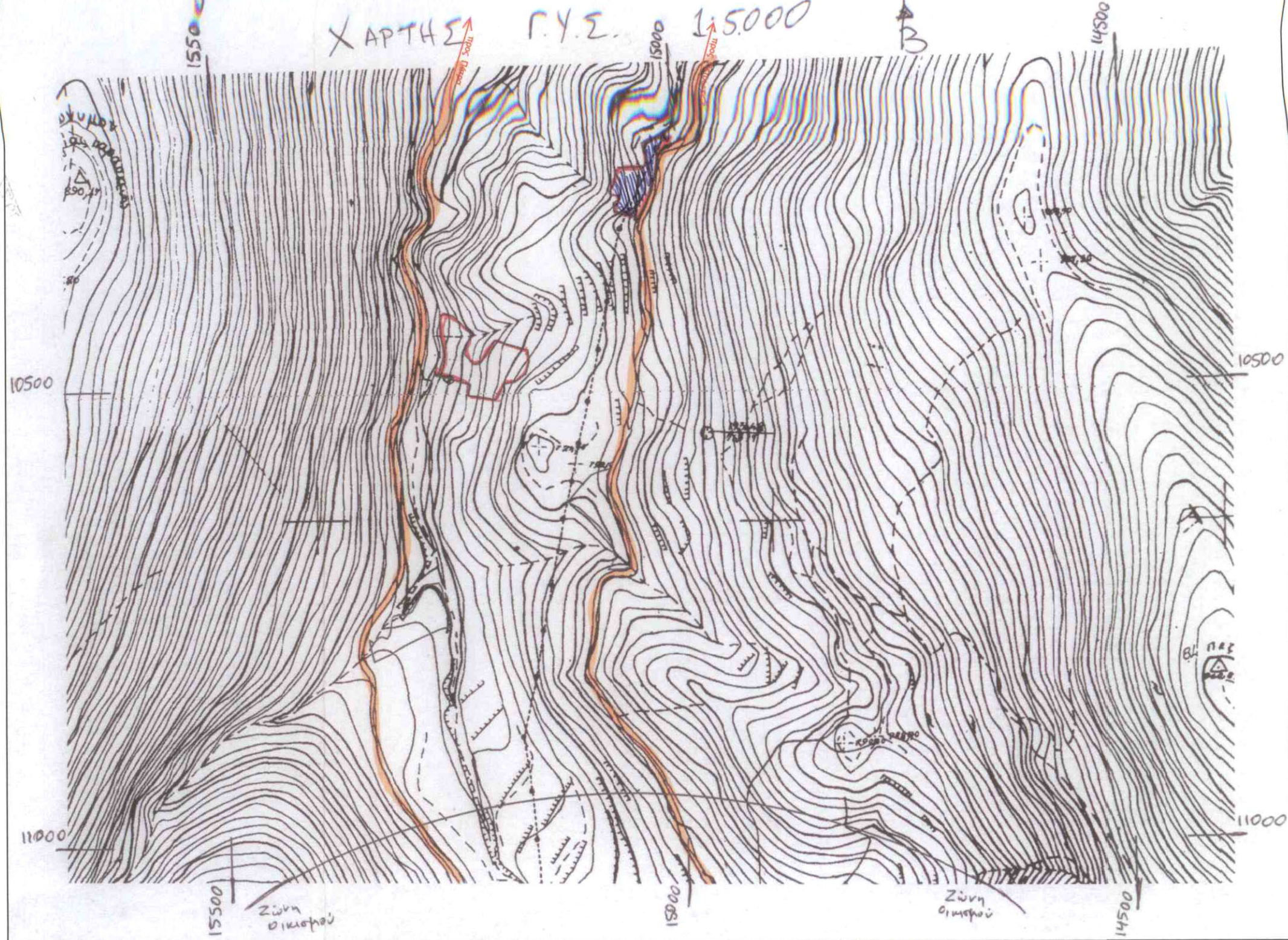

Δήλωση N 651/77

Ο υπογράφων μηχανικός δηλώνω ότι το αγροτεμάχιο με τα στοιχεία (1,2,3,4,5,6,7,8,9,10,11,12,13,14,15,16,17,18,19,20,21,22,23,1) εμβαδού 2440,26 μ2 ιδιοκτησίας ΕΥΓΕΝΙΑΣ ΜΑΚΡΗ ΚΑΙ ΣΤΑΜΑΤΗ ΜΑΚΡΗ επί Αγροτικής Οδού βρίσκεται στη θέση "Τρισάκου" εκτός οριοθετημένου οικισμού και είναι μη άρτιο και μη οικοδομήσιμο σύμφωνα με το ΠΔ της 24/31.5.1985 (ΦΕΚ 270Δ/1985).

Τα όρια του αγροτεμαχίου υπέδειξε ο ιδιοκτήτης Ιούλιος 2012 Ο Μηχανικός

Ο Ιδιοκτήτης

**ΓΕΩΡΓΙΟΣ Α. ΚΩΣΤΗΣ**  
ΔΙΠΛΩΜ. ΠΟΛΙΤΙΚΟΣ ΜΗΧΑΝΙΚΟΣ  
ΠΟΛΥΤΕΧΝΙΚΗΣ ΣΧΟΛΗΣ ΠΑΝΕΠΙΣΤΗΜΙΟΥ ΠΑΤΡΩΝ  
ΜΕΛΟΣ Τ.Ε.Ε. ΑΡΙΘΜΟΣ ΜΗΤΡΩΟΥ: 120795  
ΦΙΛΟΠΟΤΗΜΕΝΟΣ 56 - ΠΑΤΡΑ - ΤΗΛ.: 2610 - 222.200

Ανήκει στην από 03/12/2012  
επαγγελματική έκθεση  
(1) ενεργήσεως την ευτοφία

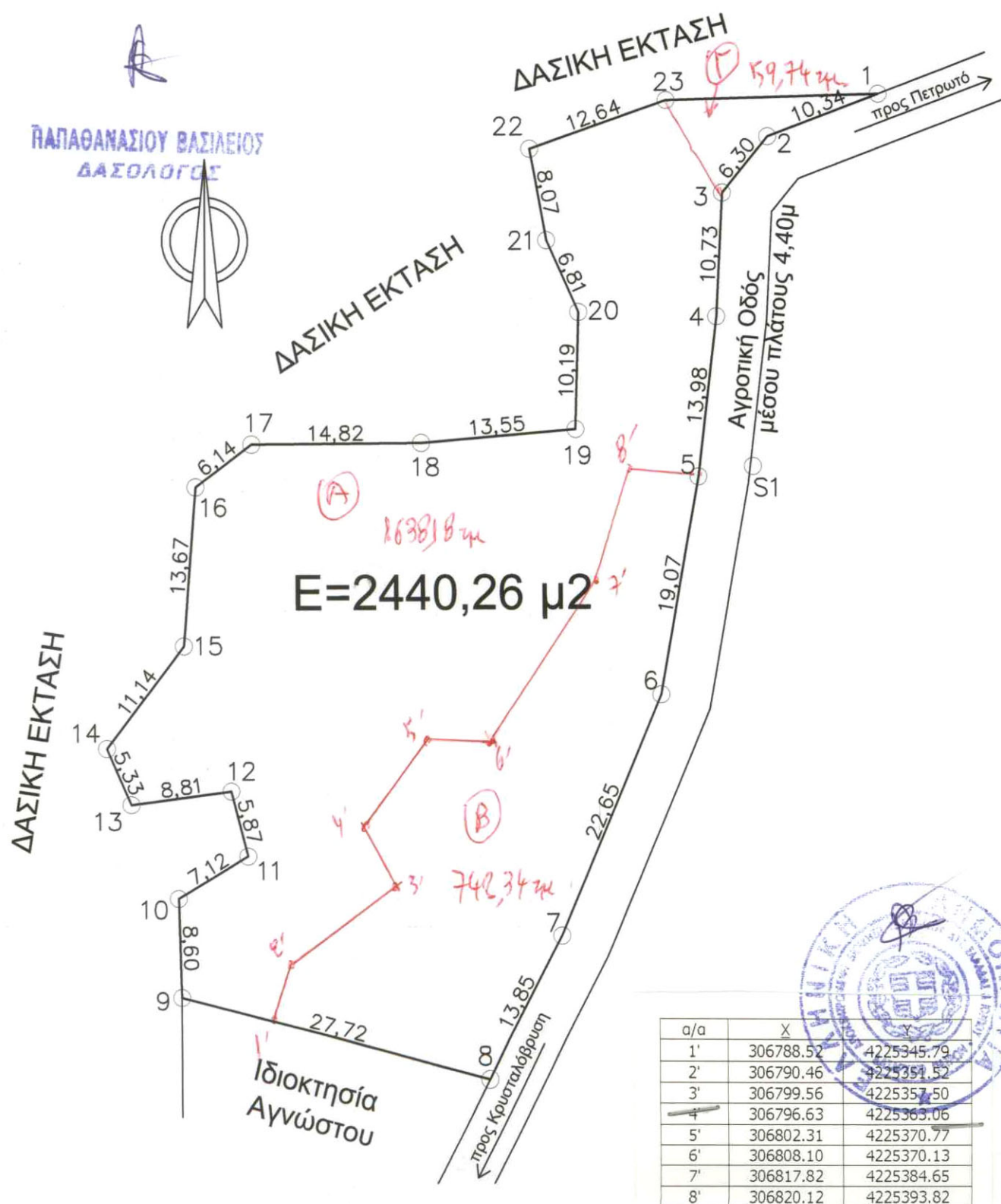

α/α	X	Y
1'	306788.52	4225345.79
2'	306790.46	4225351.52
3'	306799.56	4225357.50
4'	306796.63	4225365.06
5'	306802.31	4225370.77
6'	306808.10	4225370.13
7'	306817.82	4225384.65
8'	306820.12	4225393.82

ΕΡΓΟ :		ΑΠΟΤΥΠΩΣΗ ΙΔΙΟΚΤΗΣΙΑΣ	
ΘΕΣΗ :		Θέση "Τρισάκος" ΚΡΥΣΤΑΛΟΒΡΥΣΗΣ ΔΗΜΟΥ ΠΑΤΡΩΝ	
ΙΔΙΟΚΤΗΤΗΣ :		ΕΥΓΕΝΙΑ ΜΑΚΡΗ ΚΑΙ ΣΤΑΜΑΤΗΣ ΜΑΚΡΗΣ	
ΜΕΛΕΤΗΤΕΣ :		Κωστής Γεώργιος πολιτικός μηχανικός	
ΘΕΜΑ ΣΧΕΔΙΟΥ :		ΤΟΠΟΓΡΑΦΙΚΟ ΔΙΑΓΡΑΜΜΑ	
ΑΡ. ΣΧΕΔΙΟΥ :		T <sub>1</sub>	
ΧΡΟΝΟΣ ΜΕΛΕΤΗΣ :		Ιούλιος 2012	
ΚΛΙΜΑΚΑ :		1:500	
ΥΠΟΓΡΑΦΗ		ΣΦΡΑΓΙΔΑ	
<p><b>ΓΕΩΡΓΙΟΣ Α. ΚΩΣΤΗΣ</b> ΔΙΠΛΩΜ. ΠΟΛΙΤΙΚΟΣ ΜΗΧΑΝΙΚΟΣ ΠΟΛΥΤΕΧΝΙΚΗΣ ΣΧΟΛΗΣ ΠΑΝΕΠΙΣΤΗΜΙΟΥ ΠΑΤΡΩΝ ΜΕΛΟΣ Τ.Ε.Ε. ΑΡΙΘΜΟΣ ΜΗΤΡΩΟΥ: 120795 ΦΙΛΟΠΟΤΗΜΕΝΟΣ 56 - ΠΑΤΡΑ - ΤΗΛ.: 2610 - 222.200</p>		<p><b>ΔΕΩΡΗΘΗΚΕ</b> Σύμφωνα με το από 16/02/10/15548 έγγραφο με το οποίο αν... ανακηρύχθηκε μέρος. Πάτρα 23.12.2013 Ο Δασολόγος</p> <p>Μαρία Τσιφικίου Δασολόγος</p>	