

Δήλωση Ν 651/77

Ο υπογράφων μηχανικός δηλώνω ότι το οικοπέδο με τα στοιχεία (1,2,3,4,5,6,7,8,9,10,11,12,13,1) εμβαδού 3459,62 μ2 ιδιοκτησίας ΕΥΓΕΝΙΑΣ ΜΑΚΡΗ και ΣΤΑΜΑΤΗΣ ΜΑΚΡΗ επί Κοινόχρηστης Οδού βρίσκεται στη θέση "Κάμπος" εντός οικισμού Κρυσταλόβρυσης (Ζώνη 800μ).

Είναι άρτιο ως προς το εμβαδό και οικοδομήσιμο εφόσον ο δρόμος προϋφίσταται του 1985 σύμφωνα με το από 24.04.1985 Π.Δ. (ΦΕΚ 181Δ/03.05.1985), την Χ 11966 Απόφαση Νομάρχη Αχαΐας (ΦΕΚ 1003Δ/12.10.1987), το ΦΕΚ 289Α.Α.Π./2011 και το ΦΕΚ60Α/2011.

Τα όρια του αγροτεμαχίου υπέδειξε ο ιδιοκτήτης

Ιούλιος 2012

Ο Μηχανικός

Ο Ιδιοκτήτης

**ΓΕΩΡΓΙΟΣ Α. ΚΩΣΤΗΣ**  
ΔΙΠΛΩΜ. ΠΟΛΙΤΙΚΟΣ ΜΗΧΑΝΙΚΟΣ  
ΠΡΑΓΜΑΤΙΚΗΣ ΣΧΟΛΗΣ ΠΑΝΕΠΙΣΤΗΜΙΟΥ ΠΑΤΡΩΝ  
ΜΕΛΟΣ Τ.Ε.Ε. ΑΡΙΘΜΟΣ ΜΗΤΡΩΟΥ: 120795  
ΦΙΛΟΠΟΙΜΕΝΟΣ 56 - ΠΑΤΡΑ - ΤΗΛ: 2610 - 222.200

ΣΥΝ/ΝΕΣ ΚΟΡΥΦΩΝ (ΕΓΣΑ '87)			
ΣΗΜΕΙΟ	X	Y	ΜΗΚΟΣ
1	306010.19	4223962.27	26.70
2	305986.94	4223949.14	15.20
3	305974.30	4223940.70	2.56
4	305972.32	4223939.07	12.61
5	305971.72	4223926.47	30.86
6	305990.51	4223902.00	29.19
7	306008.70	4223879.16	21.03
8	306028.11	4223887.26	24.09
9	306048.37	4223900.29	12.98
10	306041.39	4223911.24	12.62
11	306034.26	4223921.66	17.78
12	306024.44	4223936.49	15.49
13	306016.69	4223949.89	13.98
1	306010.19	4223962.27	
Ε = 3459.62 m2			

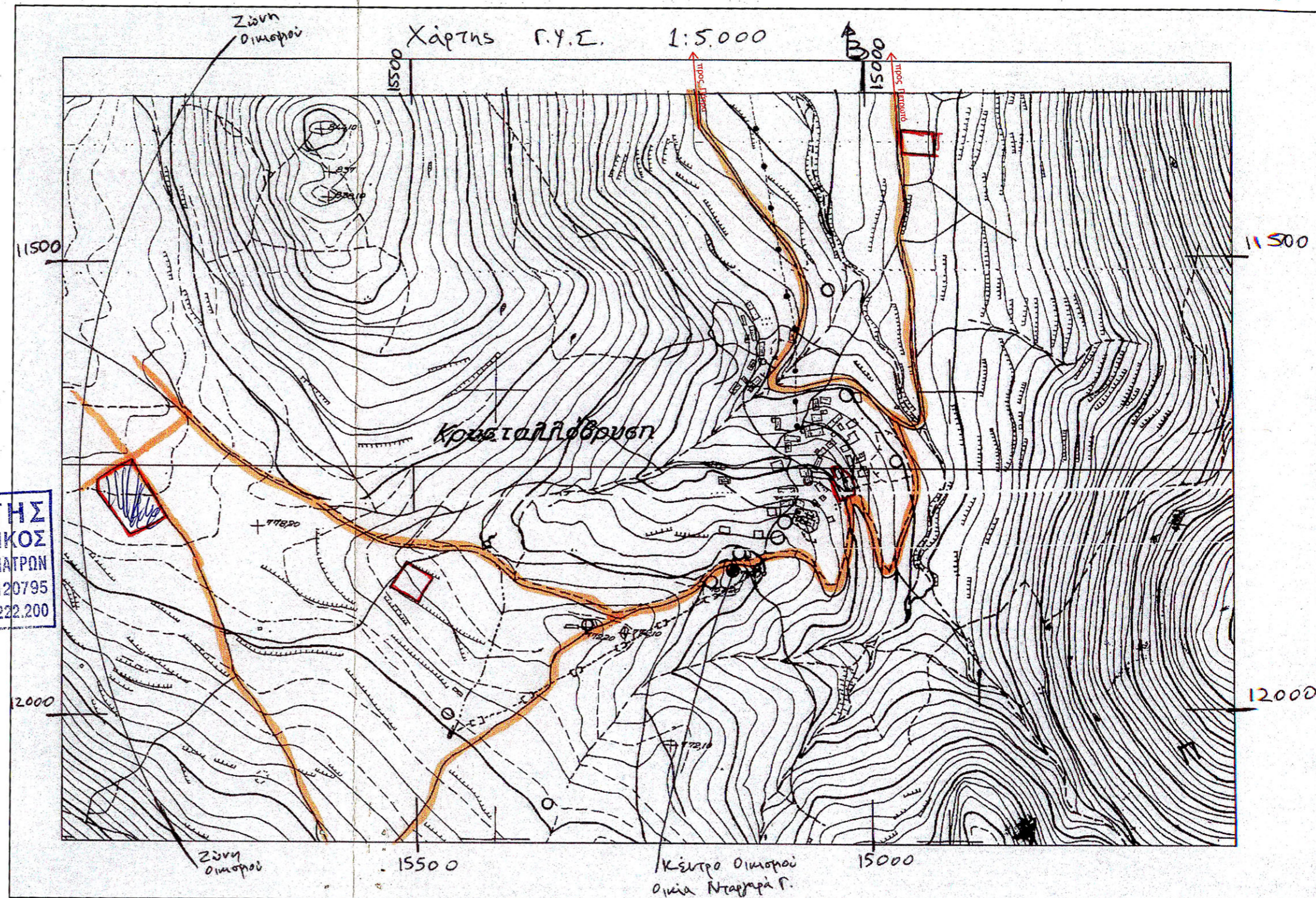
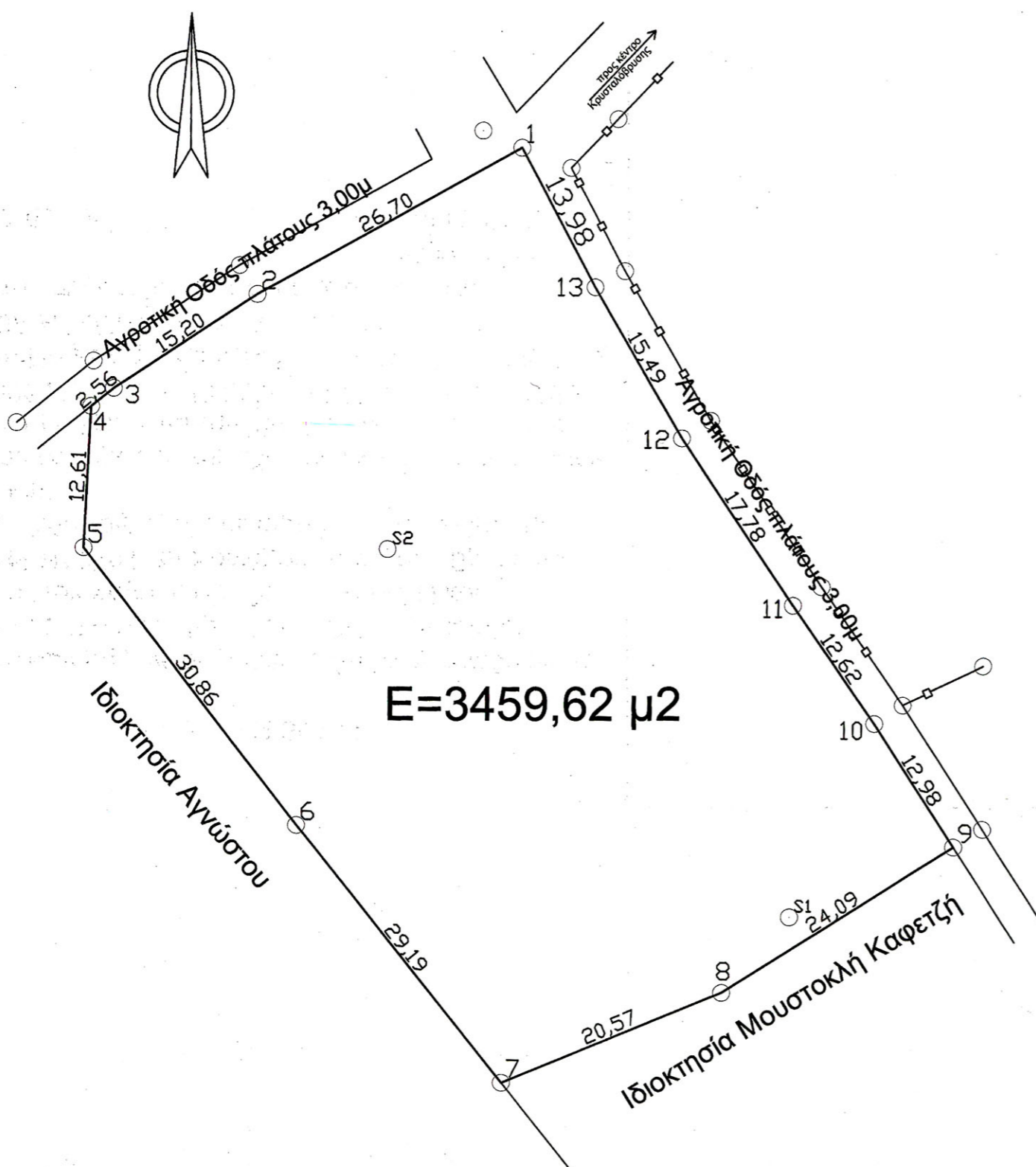

ΕΡΓΟ :

ΑΠΟΤΥΠΩΣΗ ΙΔΙΟΚΤΗΣΙΑΣ

Λήφθηκε στην από 19/11/2012

επιστημονική ένδειξη

Ο υπεργός την αυτοψία

ΘΕΣΗ :

Θέση "Κάμπος" ΚΡΥΣΤΑΛΟΒΡΥΣΗΣ  
ΔΗΜΟΥ ΠΑΤΡΩΝ

ΠΑΠΑΔΑΝΑΚΙΟΥ ΒΑΣΙΛΕΙΟΥ  
ΔΑΣΟΛΟΓΟΣ

ΙΔΙΟΚΤΗΤΗΣ :

ΕΥΓΕΝΙΑ ΜΑΚΡΗ και  
ΣΤΑΜΑΤΗΣ ΜΑΚΡΗΣ

ΜΕΛΕΤΗΤΕΣ :

Κωστής Γεώργιος  
πολιτικός μηχανικός

ΘΕΜΑ ΣΧΕΔΙΟΥ :

ΤΟΠΟΓΡΑΦΙΚΟ ΔΙΑΓΡΑΜΜΑ

ΑΡ. ΣΧΕΔΙΟΥ :

T<sub>1</sub>

ΧΡΟΝΟΣ ΜΕΛΕΤΗΣ :

Ιούλιος 2012

ΚΛΙΜΑΚΑ :

1:500

ΥΠΟΓΡΑΦΗ

**ΓΕΩΡΓΙΟΣ Α. ΚΩΣΤΗΣ**  
ΔΙΠΛΩΜ. ΠΟΛΙΤΙΚΟΣ ΜΗΧΑΝΙΚΟΣ  
ΠΡΑΓΜΑΤΙΚΗΣ ΣΧΟΛΗΣ ΠΑΝΕΠΙΣΤΗΜΙΟΥ ΠΑΤΡΩΝ  
ΜΕΛΟΣ Τ.Ε.Ε. ΑΡΙΘΜΟΣ ΜΗΤΡΩΟΥ: 120795  
ΦΙΛΟΠΟΙΜΕΝΟΣ 56 - ΠΑΤΡΑ - ΤΗΛ: 2610 - 222.200

ΣΦΡΑΓΙΔΑ

ΓΕΩΡΓΗΘΗΚΕ

Σύμφωνα με το αρ. 144923/13998  
έγγραφο με το οποίο ο  
αναφερόμενος μέρος.

Πάτρα 22.11.2012  
Ο Δασολόγος

Μαρία Τσιμπίκου  
Δασολόγος