

ΣΥΝ/ΝΕΣ ΚΟΡΥΦΩΝ (ΕΓΣΑ '87)			
ΣΗΜΕΙΟ	X	Y	ΜΗΚΟΣ
1	306803.54	4223901.40	4.37
2	306799.25	4223900.54	4.31
3	306795.42	4223898.58	2.59
4	306793.62	4223896.71	3.06
5	306791.14	4223894.91	4.40
6	306786.79	4223894.29	7.76
7	306784.65	4223901.74	8.73
8	306780.67	4223909.51	9.01
9	306775.64	4223916.98	2.67
10	306773.59	4223918.68	4.51
11	306777.75	4223920.42	3.10
12	306780.61	4223921.61	8.73
13	306776.59	4223929.36	1.57
14	306777.99	4223930.06	4.87
15	306782.35	4223932.23	4.46
16	306786.49	4223933.89	9.63
17	306792.71	4223926.53	5.48
18	306797.52	4223923.89	3.21
19	306799.04	4223921.07	14.28
20	306803.81	4223907.62	6.23
1	306803.54	4223901.40	

E = 678.08 μ2

Δήλωση N 651/77

Ο υπογράφων μηχανικός δηλώνω ότι το οικόπεδο με τα στοιχεία (1,2,3,4,5,6,7,8,9,10,11,12,13,14,15,16,17,18,19,20,1) εμβαδού 678,08 μ2 ιδιοκτησίας ΕΥΓΕΝΙΑΣ ΜΑΚΡΗ, ΜΑΡΙΑΣ ΜΑΚΡΗ, ΑΝΔΡΕΑ ΜΑΚΡΗ ΚΑΙ ΣΤΑΜΑΤΗ ΜΑΚΡΗ επί Δημοτικής Οδού βρίσκεται εντός οικισμού Κρυσταλόβρυσης (Ζώνη 800μ).

Είναι άρτιο ως προς το εμβαδό και οικοδομήσιμο εφόσον ο δρόμος προϋφίσταται του 1985 σύμφωνα με το από 24.04.1985 Π.Δ. (ΦΕΚ 181Δ/03.05.1985), την Χ 11966 Απόφαση Νομάρχη Αχαΐας (ΦΕΚ 1003Δ/12.10.1987), το ΦΕΚ 289Α.Α.Π./2011 και το ΦΕΚ60Α/2011.

Τα όρια του αγροτεμαχίου υπέδειξε ο ιδιοκτήτης  
Ιούλιος 2012  
Ο Μηχανικός

Ο Ιδιοκτήτης

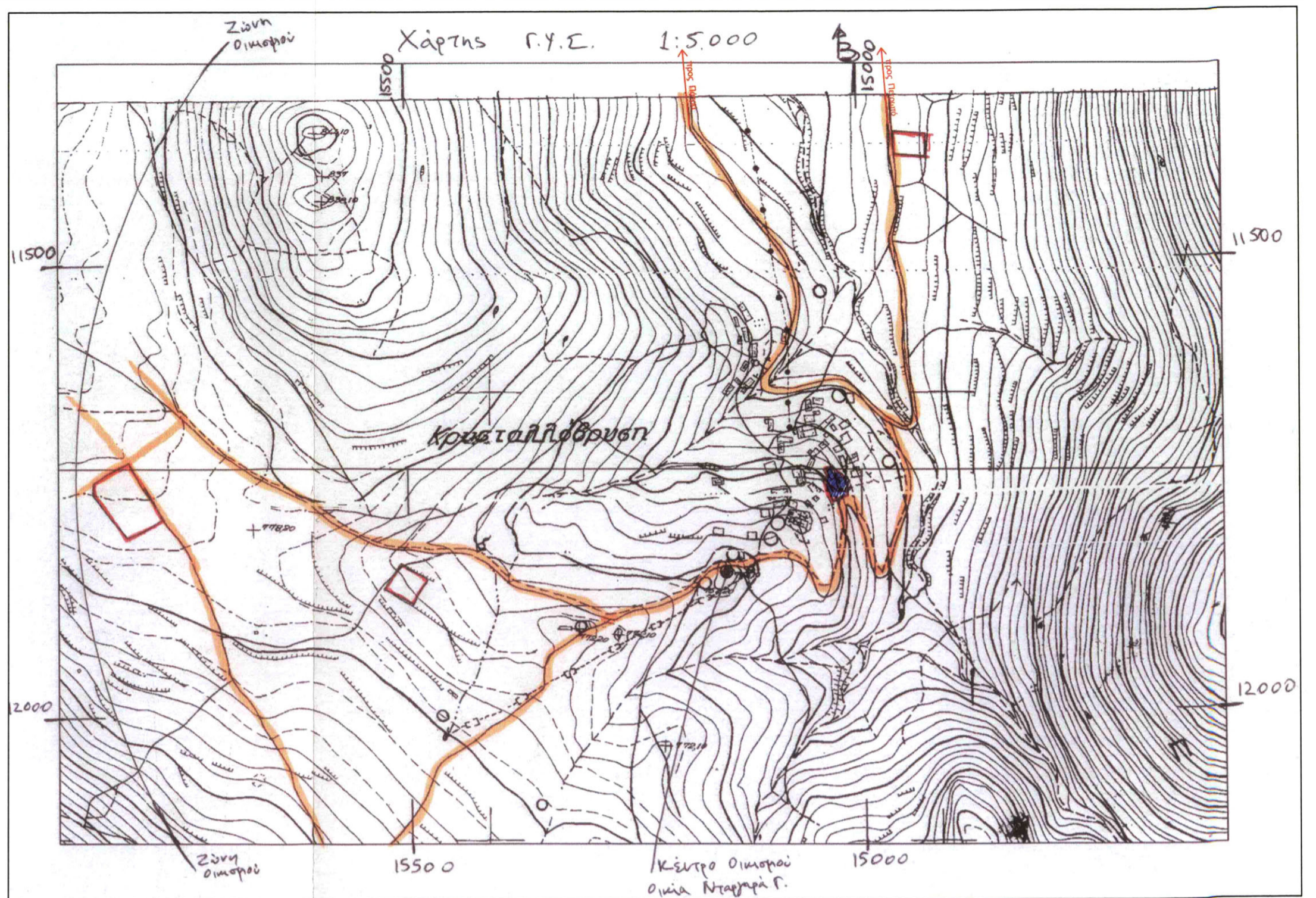

**ΓΕΩΡΓΙΟΣ Α. ΚΩΣΤΗΣ**  
ΔΙΠΛΩΜ. ΠΟΛΙΤΙΚΟΣ ΜΗΧΑΝΙΚΟΣ  
ΠΟΛΥΤΕΧΝΙΚΗΣ ΣΧΟΛΗΣ ΠΑΝΕΠΙΣΤΗΜΙΟΥ ΠΑΤΡΩΝ  
ΜΕΛΟΣ Τ.Ε.Ε. ΑΡΙΘΜΟΣ ΜΗΤΡΩΟΥ: 120795  
ΦΙΛΟΛΟΓΗΜΕΝΟΣ 56 - ΠΑΤΡΑ - ΤΗΛ.: 2610 - 222.200

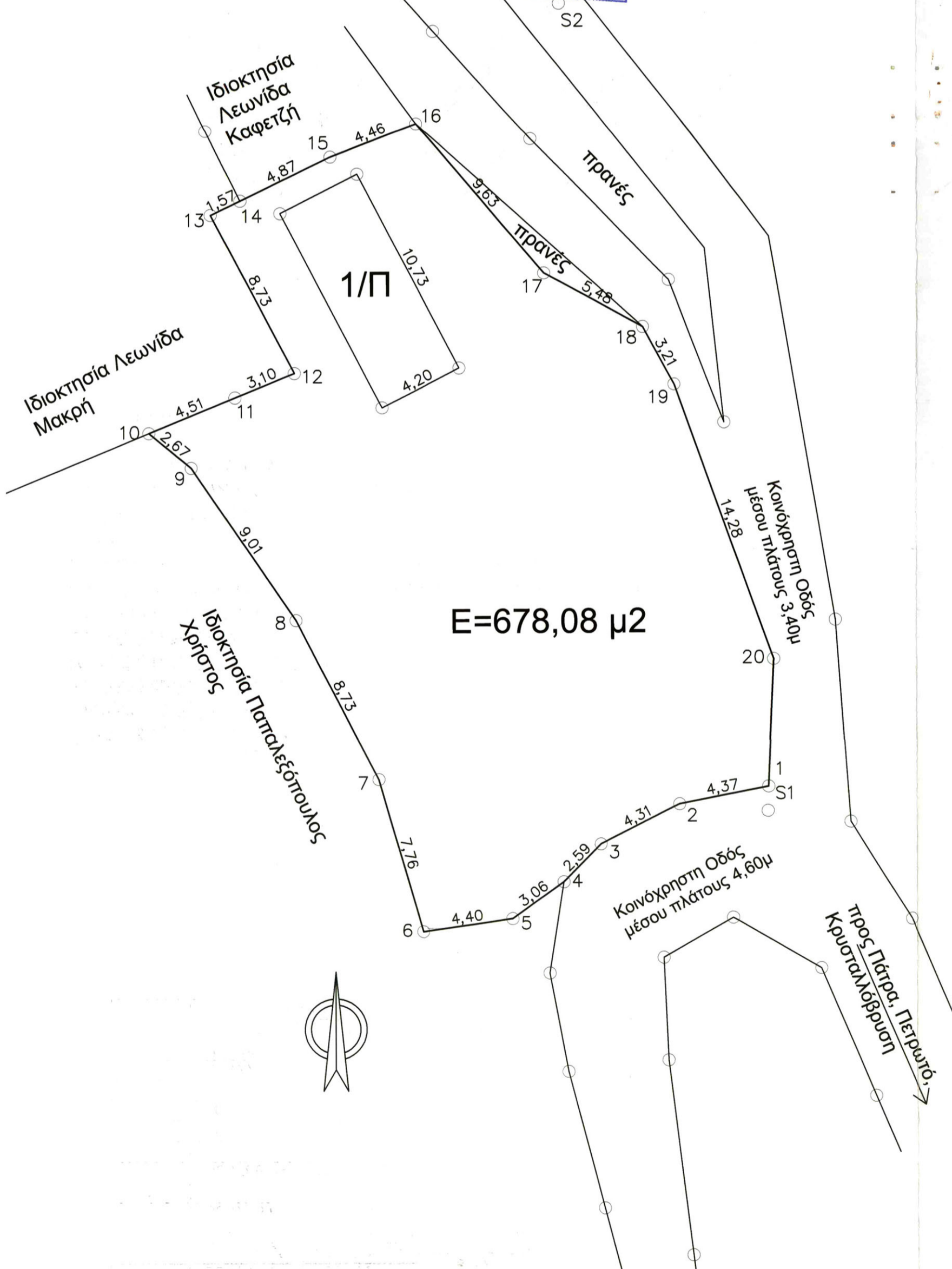

ΕΡΓΟ :		ΑΠΟΤΥΠΩΣΗ ΙΔΙΟΚΤΗΣΙΑΣ	
ΘΕΣΗ :		ΚΡΥΣΤΑΛΟΒΡΥΣΗ ΔΗΜΟΥ ΠΑΤΡΩΝ	
ΙΔΙΟΚΤΗΤΗΣ : ΕΥΓΕΝΙΑ ΜΑΚΡΗ, ΜΑΡΙΑ ΜΑΚΡΗ, ΑΝΔΡΕΑΣ ΜΑΚΡΗΣ ΚΑΙ ΣΤΑΜΑΤΗΣ ΜΑΚΡΗΣ			
ΜΕΛΕΤΗΤΕΣ : Κωστής Γεώργιος πολιτικός μηχανικός			
ΘΕΜΑ ΣΧΕΔΙΟΥ :		ΑΡ. ΣΧΕΔΙΟΥ :	
ΤΟΠΟΓΡΑΦΙΚΟ ΔΙΑΓΡΑΜΜΑ		T <sub>1</sub>	
ΧΡΟΝΟΣ ΜΕΛΕΤΗΣ : Ιούλιος 2012			
ΚΛΙΜΑΚΑ :		1:200	
ΥΠΟΓΡΑΦΗ		ΣΦΡΑΓΙΔΑ	
<p><b>ΓΕΩΡΓΙΟΣ Α. ΚΩΣΤΗΣ</b> ΔΙΠΛΩΜ. ΠΟΛΙΤΙΚΟΣ ΜΗΧΑΝΙΚΟΣ ΠΟΛΥΤΕΧΝΙΚΗΣ ΣΧΟΛΗΣ ΠΑΝΕΠΙΣΤΗΜΙΟΥ ΠΑΤΡΩΝ ΜΕΛΟΣ Τ.Ε.Ε. ΑΡΙΘΜΟΣ ΜΗΤΡΩΟΥ: 120795 ΦΙΛΟΛΟΓΗΜΕΝΟΣ 56 - ΠΑΤΡΑ - ΤΗΛ.: 2610 - 222.200</p>		<p>Σφραγίδα με το αριθ. 144.933/14000 έγκληση μας του οποίου αποτελεί αναπόσπαστο μέρος. Πάτρα 22.11.2012 Ο Διοδότης Δ.Α.</p> <p>Μαρία Τσιφίκου Δασολόγος</p>	