

ΣΥΝ/ΝΕΣ ΚΟΡΥΦΩΝ (ΕΓΣΑ '87)			
ΣΗΜΕΙΟ	X	Y	ΜΗΚΟΣ
1	306863.64	4224300.44	25.53
2	306863.51	4224274.91	
3	306866.31	4224274.71	2.81
4	306898.83	4224272.36	32.60
5	306898.95	4224297.89	25.53
6	306866.44	4224300.24	32.60
1	306863.64	4224300.44	2.81
Ε = 901.89 μ2			

Δήλωση N 651/77

Ο υπογράφων μηχανικός δηλώνω ότι το οικόπεδο με τα στοιχεία (1,2,3,4,5,6,1) εμβαδού 901,89 μ2 ιδιοκτησίας ΜΑΡΙΑΣ ΜΑΚΡΗ επί Κοινόχρηστης Οδού βρίσκεται στη θέση "Παλιάμπελα" εντός οικισμού Κρυσταλόβρυσης (Ζώνη 800μ).

Είναι άρτιο ως προς το εμβαδό και οικοδομήσιμο εφόσον ο δρόμος προϋφίσταται του 1985 σύμφωνα με το από 24.04.1985 Π.Δ. (ΦΕΚ 181Δ/03.05.1985), την Χ 11966 Απόφαση Νομάρχη Αχαΐας (ΦΕΚ 1003Δ/12.10.1987), το ΦΕΚ 289Α.Α.Π./2011 και το ΦΕΚ60Α/2011.

Τα όρια του αγροτεμαχίου υπέδειξε ο ιδιοκτήτης
 Ιούλιος 2012
 Ο Μηχανικός

Ο Ιδιοκτήτης

ΓΕΩΡΓΙΟΣ Α. ΚΩΣΤΗΣ
 ΔΙΠΛΩΜ. ΠΟΛΙΤΙΚΟΣ ΜΗΧΑΝΙΚΟΣ
 ΠΟΛΥΤΕΧΝΙΚΗΣ ΣΧΟΛΗΣ ΠΑΝΕΠΙΣΤΗΜΙΟΥ ΠΑΤΡΩΝ
 ΜΕΛΟΣ Τ.Ε.Ε. ΑΡΙΘΜΟΣ ΜΗΤΡΩΟΥ: 120795
 ΦΙΛΟΠΟΙΜΕΝΟΣ 56 - ΠΑΤΡΑ - ΤΗΛ.: 2610 - 222.200

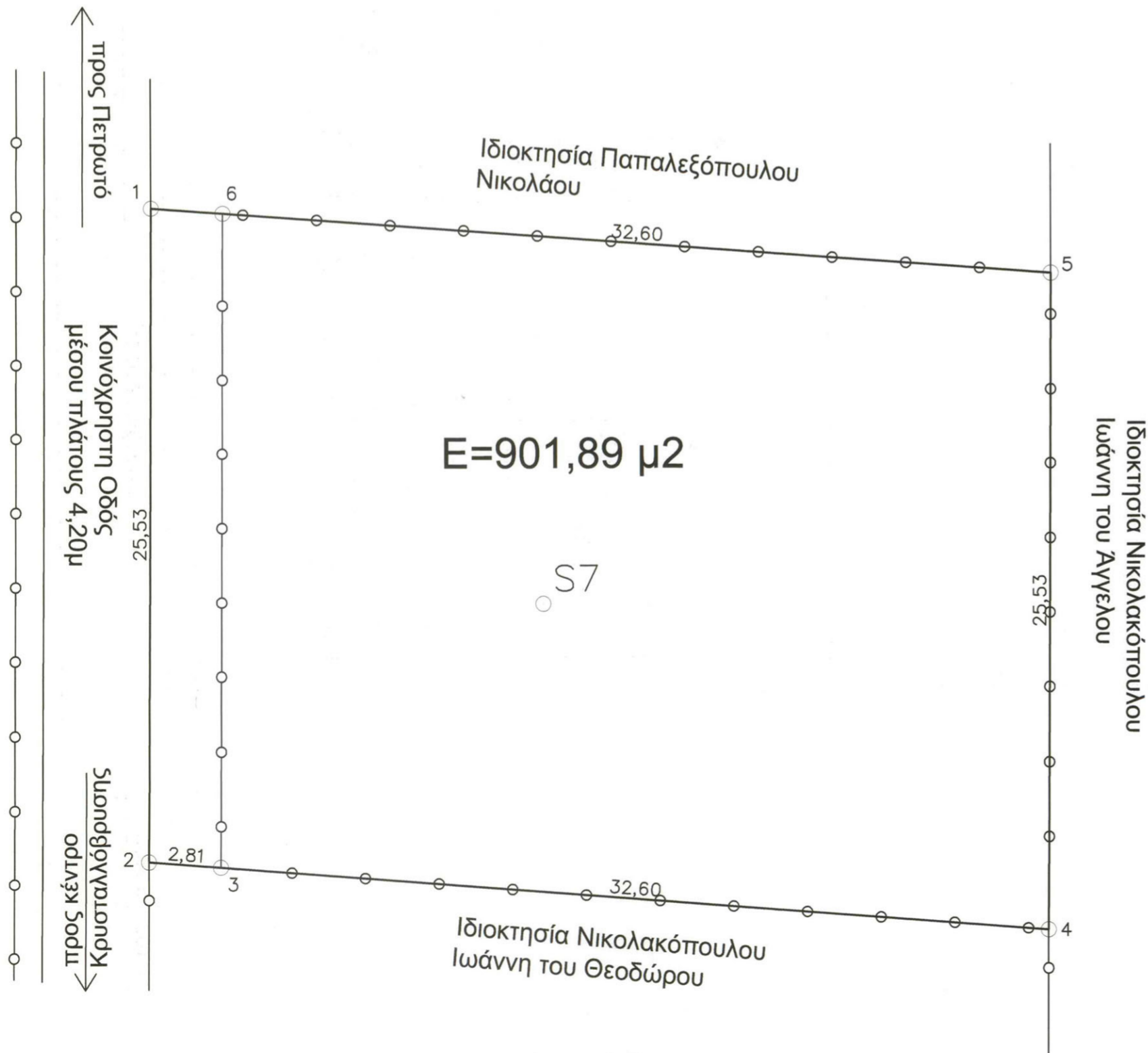
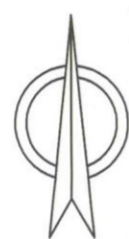
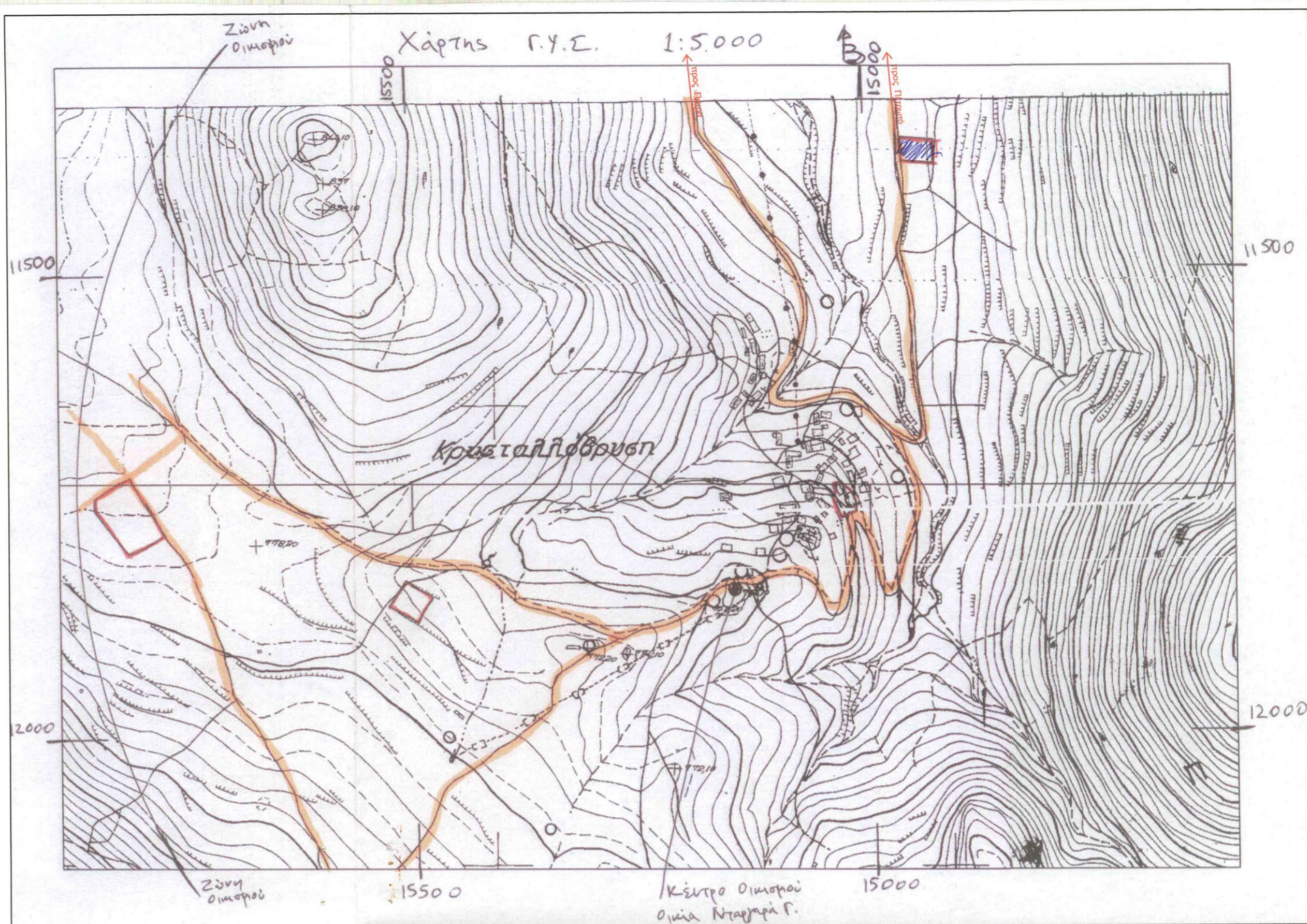

ΕΡΓΟ :		ΑΠΟΤΥΠΩΣΗ ΙΔΙΟΚΤΗΣΙΑΣ	
ΘΕΣΗ :		Θέση "Παλιάμπελα" ΚΡΥΣΤΑΛΟΒΡΥΣΗΣ ΔΗΜΟΥ ΠΑΤΡΩΝ	
ΙΔΙΟΚΤΗΤΗΣ :		ΜΑΡΙΑ ΜΑΚΡΗ	
ΜΕΛΕΤΗΤΕΣ :		Κωστής Γεώργιος πολιτικός μηχανικός	
ΘΕΜΑ ΣΧΕΔΙΟΥ :		ΤΟΠΟΓΡΑΦΙΚΟ ΔΙΑΓΡΑΜΜΑ	
ΑΡ. ΣΧΕΔΙΟΥ :		T ₁	
ΧΡΟΝΟΣ ΜΕΛΕΤΗΣ :		Ιούλιος 2012	
ΚΛΙΜΑΚΑ :		1:200	
ΥΠΟΓΡΑΦΗ		ΣΦΡΑΓΙΔΑ	
<p>ΓΕΩΡΓΙΟΣ Α. ΚΩΣΤΗΣ ΔΙΠΛΩΜ. ΠΟΛΙΤΙΚΟΣ ΜΗΧΑΝΙΚΟΣ ΠΟΛΥΤΕΧΝΙΚΗΣ ΣΧΟΛΗΣ ΠΑΝΕΠΙΣΤΗΜΙΟΥ ΠΑΤΡΩΝ ΜΕΛΟΣ Τ.Ε.Ε. ΑΡΙΘΜΟΣ ΜΗΤΡΩΟΥ: 120795 ΦΙΛΟΠΟΙΜΕΝΟΣ 56 - ΠΑΤΡΑ - ΤΗΛ.: 2610 - 222.200</p>		<p>Σφραγίδα με το αριθμό 144958/14004 έγγραφος με το οποίο... Ο Διοργάνων 22.11.2012 Ο Διοργάνων</p>	
		Μαρία Τσιφίδου Διαβोधος	