



ΣΥΝ/ΝΕΣ ΚΟΡΥΦΩΝ (ΕΓΣΑ '87)			
ΣΗΜΕΙΟ	X	Y	ΜΗΚΟΣ
1	306747.75	4225067.23	15.39
2	306762.61	4225071.25	9.14
3	306759.59	4225062.62	8.60
4	306758.77	4225054.05	9.36
5	306760.98	4225044.96	46.42
6	306778.37	4225001.92	16.25
7	306782.85	4224986.31	8.55
8	306784.49	4224977.91	10.29
9	306785.48	4224967.67	3.95
10	306784.83	4224963.77	8.46
11	306776.88	4224960.89	17.56
12	306759.33	4224960.56	16.81
13	306768.88	4224974.40	2.98
14	306766.77	4224976.51	14.47
15	306761.91	4224990.14	10.27
16	306756.34	4224998.77	11.93
17	306748.95	4225008.13	29.51
18	306727.11	4225027.98	13.79
19	306714.87	4225034.34	11.17
20	306722.01	4225042.93	19.40
21	306734.76	4225057.54	8.36
22	306740.51	4225063.62	8.10
1	306747.75	4225067.23	8.10

E = 3014.93 μ2

Δήλωση N 651/77

Ο υπογράφων μηχανικός δηλώνω ότι το αγροτεμάχιο με τα στοιχεία (1,2,3,4,5,6,7,8,9,10,11,12,13,14,15,16,17,18,19,20,21,22,1) εμβαδού 3014,93 μ2 ιδιοκτησίας ΑΘΑΝΑΣΙΟΥ ΜΑΚΡΗ επί Κοινοχρήστης Οδού βρίσκεται στη θέση "Λικάμπελα" εκτός οριοθετημένου οικισμού και είναι μη άρτιο και μη οικοδομήσιμο σύμφωνα με το ΠΔ της 24/31.5.1985 (ΦΕΚ 270Δ/1985).

Τα όρια του αγροτεμαχίου υπέδειξε ο ιδιοκτήτης
 Ιούλιος 2012
 Ο Μηχανικός

ΓΕΩΡΓΙΟΣ Α. ΚΩΣΤΗΣ
 ΔΙΠΛΩΜ. ΠΟΛΙΤΙΚΟΣ ΜΗΧΑΝΙΚΟΣ
 ΠΟΛΥΤΕΧΝΙΚΗΣ ΣΧΟΛΗΣ ΠΑΝΕΠΙΣΤΗΜΙΟΥ ΠΑΤΡΩΝ
 ΜΕΛΟΣ Τ.Ε.Ε. ΑΡΙΘΜΟΣ ΜΗΤΡΩΟΥ: 120795
 ΦΙΛΟΠΟΙΜΕΝΟΣ 56 - ΠΑΤΡΑ - ΤΗΛ.: 2610 - 222.200

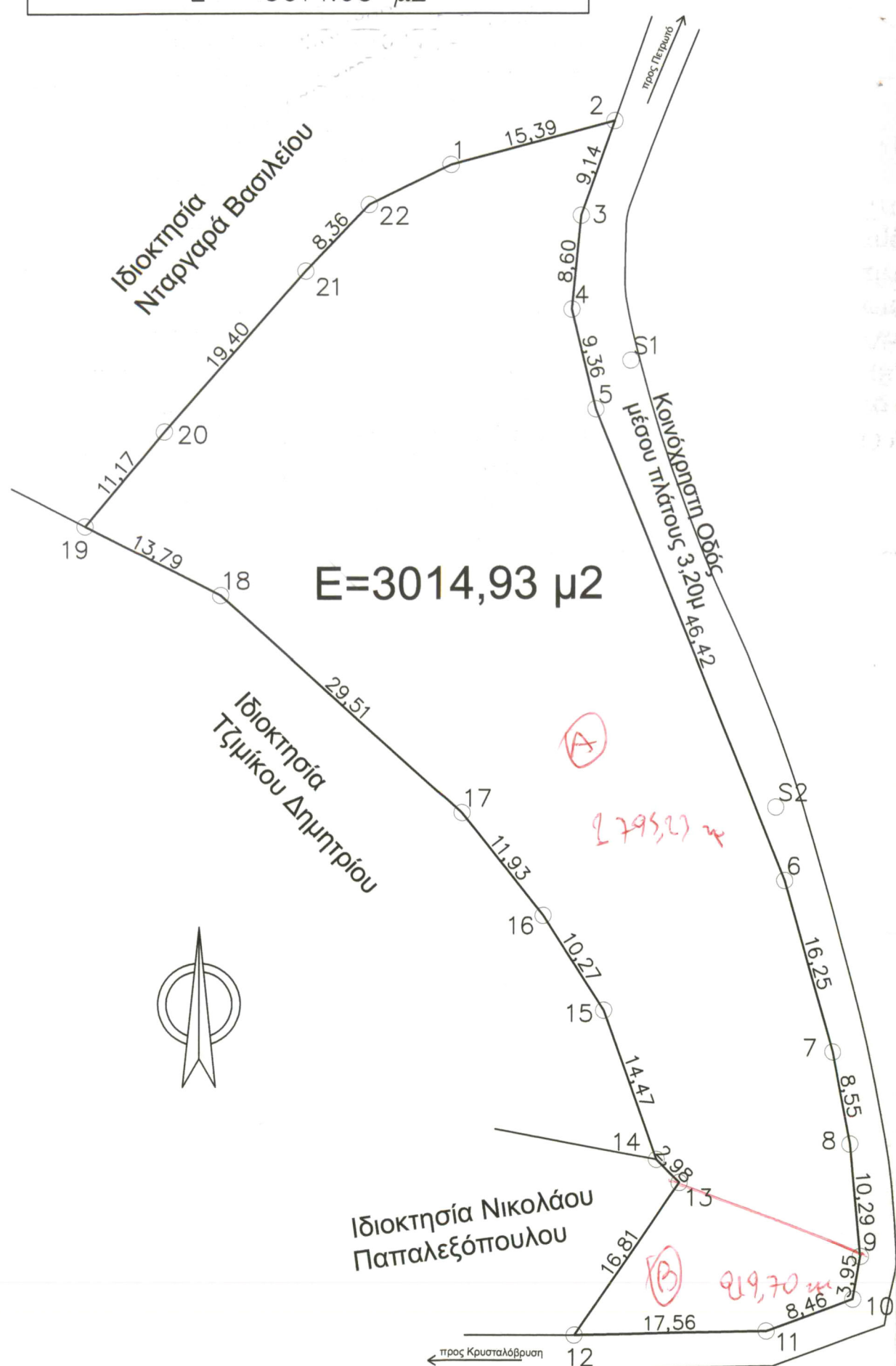

ΕΡΓΟ :		ΑΠΟΤΥΠΩΣΗ ΙΔΙΟΚΤΗΣΙΑΣ	
ΘΕΣΗ :		Θέση "Λικάμπελα" ΚΡΥΣΤΑΛΟΒΡΥΣΗΣ ΔΗΜΟΥ ΠΑΤΡΩΝ	
ΙΔΙΟΚΤΗΤΗΣ :		ΑΘΑΝΑΣΙΟΣ ΜΑΚΡΗΣ	
ΜΕΛΕΤΗΤΕΣ :		Κωστής Γεώργιος πολιτικός μηχανικός	
ΘΕΜΑ ΣΧΕΔΙΟΥ :	ΑΡ. ΣΧΕΔΙΟΥ :		
ΤΟΠΟΓΡΑΦΙΚΟ ΔΙΑΓΡΑΜΜΑ		T ₁	
ΧΡΟΝΟΣ ΜΕΛΕΤΗΣ :		Ιούλιος 2012	
ΚΛΙΜΑΚΑ :		1:500	
ΥΠΟΓΡΑΦΗ	ΣΦΡΑΓΙΔΑ		
ΓΕΩΡΓΙΟΣ Α. ΚΩΣΤΗΣ ΔΙΠΛΩΜ. ΠΟΛΙΤΙΚΟΣ ΜΗΧΑΝΙΚΟΣ ΠΟΛΥΤΕΧΝΙΚΗΣ ΣΧΟΛΗΣ ΠΑΝΕΠΙΣΤΗΜΙΟΥ ΠΑΤΡΩΝ ΜΕΛΟΣ Τ.Ε.Ε. ΑΡΙΘΜΟΣ ΜΗΤΡΩΟΥ: 120795 ΦΙΛΟΠΟΙΜΕΝΟΣ 56 - ΠΑΤΡΑ - ΤΗΛ.: 2610 - 222.200	Σύμφωνα με το από 159999/15546 έγγραφο προς του οποίου συντάσσεται μέρος. 23-12-2012 Ο Διοριστής Μαρία Τζεφίκου Δαγολόγος		