

ΣΥΝ/ΝΕΣ ΚΟΡΥΦΩΝ (ΕΓΣΑ '87)			
ΣΗΜΕΙΟ	X	Y	ΜΗΚΟΣ
1	306580.42	4225242.04	23.18
2	306581.70	4225218.90	17.91
3	306585.16	4225201.32	23.92
4	306578.17	4225178.44	16.55
5	306594.32	4225174.86	19.65
6	306613.13	4225169.17	12.24
7	306610.69	4225157.18	18.50
8	306629.05	4225154.89	12.11
9	306640.96	4225152.67	19.97
10	306650.49	4225170.21	12.40
11	306662.77	4225171.98	14.65
12	306674.54	4225180.71	13.99
13	306678.38	4225194.17	11.93
14	306676.75	4225205.98	38.57
15	306639.56	4225216.20	29.31
16	306623.91	4225191.42	6.91
17	306617.03	4225190.81	14.88
18	306606.84	4225201.66	22.71
19	306613.50	4225223.36	26.69
20	306594.24	4225241.84	9.25
21	306585.32	4225244.29	5.39
1	306580.42	4225242.04	5.39
E = 4588.67 μ2			

Δήλωση Ν 651/77

Ο υπογράφων μηχανικός δηλώνω ότι το αγροτεμάχιο με τα στοιχεία (1,2,3,4,5,6,7,8,9,10,11,12,13,14,15,16,17,18,19,20,21,1) εμβαδού 4588,67 μ2 ιδιοκτησίας ΜΑΚΡΗ ΑΝΔΡΕΑ βρίσκεται στη θέση "Λιούμπη" εκτός οριοθετημένου οικισμού και είναι άρτιο ως προς το εμβαδό και μη οικοδομήσιμο σύμφωνα με το ΠΔ της 24/31.5.1985 (ΦΕΚ 270Δ/1985).

Τα όρια του αγροτεμαχίου υπέδειξε ο ιδιοκτήτης
 Ο Ιδιοκτήτης Ιούλιος 2012
Ο Μηχανικός

ΓΕΩΡΓΙΟΣ Α. ΚΩΣΤΗΣ
 ΔΙΠΛΩΜ. ΠΟΛΙΤΙΚΟΣ ΜΗΧΑΝΙΚΟΣ
 ΠΡΟΑΓΓΕΛΙΑ ΣΧΟΛΗΣ ΠΑΝΕΠΙΣΤΗΜΙΟΥ ΠΑΤΡΩΝ
 ΜΕΛΟΣ Τ.Ε.Ε. ΑΡΙΘΜΟΣ ΜΗΤΡΩΟΥ: 120795
 ΦΙΛΟΠΟΙΜΕΝΟΣ 56 - ΠΑΤΡΑ - ΤΗΛ: 2610 - 222.200

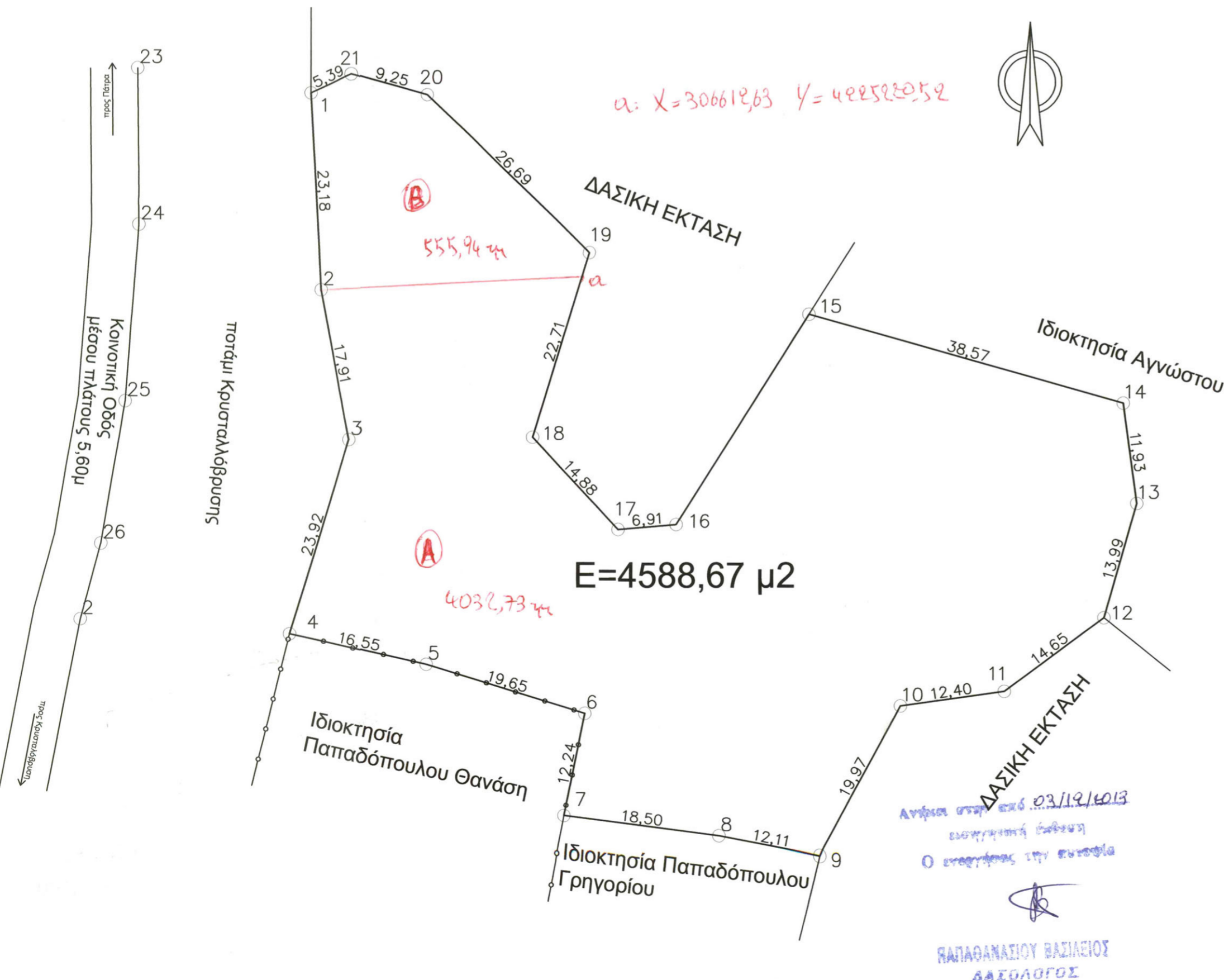
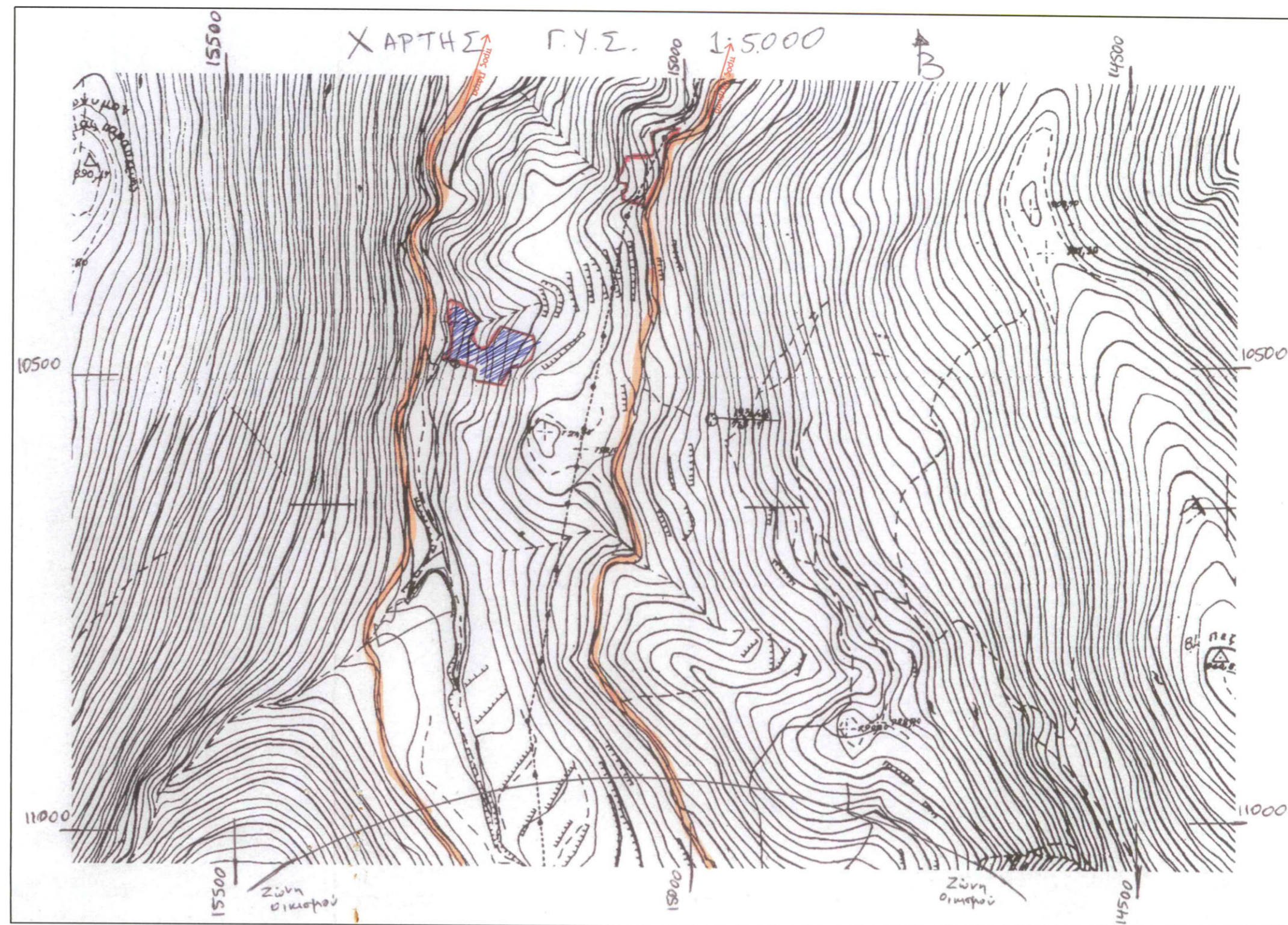

ΕΡΓΟ :		ΑΠΟΤΥΠΩΣΗ ΙΔΙΟΚΤΗΣΙΑΣ	
ΘΕΣΗ :		Θέση "Λιούμπη" ΚΡΥΣΤΑΛΟΒΡΥΣΗΣ ΔΗΜΟΥ ΠΑΤΡΩΝ	
ΙΔΙΟΚΤΗΤΗΣ :		ΑΝΔΡΕΑΣ ΜΑΚΡΗΣ	
ΜΕΛΕΤΗΤΕΣ :		Κωστής Γεώργιος πολιτικός μηχανικός	
ΘΕΜΑ ΣΧΕΔΙΟΥ :	ΤΟΠΟΓΡΑΦΙΚΟ ΔΙΑΓΡΑΜΜΑ		ΑΡ. ΣΧΕΔΙΟΥ :
			T ₁
ΧΡΟΝΟΣ ΜΕΛΕΤΗΣ :		Ιούλιος 2012	
ΚΛΙΜΑΚΑ :		1:500	
ΥΠΟΓΡΑΦΗ		ΣΦΡΑΓΙΔΑ	
ΓΕΩΡΓΙΟΣ Α. ΚΩΣΤΗΣ ΔΙΠΛΩΜ. ΠΟΛΙΤΙΚΟΣ ΜΗΧΑΝΙΚΟΣ ΠΡΟΑΓΓΕΛΙΑ ΣΧΟΛΗΣ ΠΑΝΕΠΙΣΤΗΜΙΟΥ ΠΑΤΡΩΝ ΜΕΛΟΣ Τ.Ε.Ε. ΑΡΙΘΜΟΣ ΜΗΤΡΩΟΥ: 120795 ΦΙΛΟΠΟΙΜΕΝΟΣ 56 - ΠΑΤΡΑ - ΤΗΛ: 2610 - 222.200		Σφραγίδα με το αριθμό 160017/5550 έγγραφο με το οποίο υπεισέρχεται αναπόσπαστο μέρος. Πάτρα 23.12.2012 Ο Δασολόγος Μαρία Τζιφίκου Δασολόγος	