

Τμήμα Α εμβα. 2.020,00 τ.μ

at point X=349034.6136 Y=4071291.0209 Z= 0.0000
at point X=349031.8163 Y=4071306.8998 Z= 0.0000
at point X=349029.1471 Y=4071321.3793 Z= 0.0000
at point X=349021.3527 Y=4071315.3163 Z= 0.0000
at point X=349017.0668 Y=4071311.0850 Z= 0.0000
at point X=349014.0690 Y=4071307.4872 Z= 0.0000
at point X=349013.3089 Y=4071304.2508 Z= 0.0000
at point X=349013.1647 Y=4071294.9857 Z= 0.0000
at point X=349011.5288 Y=4071283.6073 Z= 0.0000
at point X=349012.2097 Y=4071259.9188 Z= 0.0000
at point X=349024.5251 Y=4071245.2995 Z= 0.0000
at point X=349030.1372 Y=4071224.7931 Z= 0.0000
at point X=349047.0770 Y=4071227.1608 Z= 0.0000
at point X=349045.2808 Y=4071243.1993 Z= 0.0000
at point X=349042.2097 Y=4071259.9188 Z= 0.0000
at point X=349038.1296 Y=4071278.2297 Z= 0.0000

ΠΙΝΑΚΑΣ ΤΕΧΝΙΚΩΝ ΣΤΟΙΧΕΙΩΝ

ΠΙΝΑΚΑΣ ΣΥΝΤΕΤΑΓΜΕΝΩΝ ΚΟΡΥΦΩΝ ΓΗΠΕΔΟΥ (εξαρτημένων από το κρατικό δίκτυο κατά Ν.4030/11)

Κορυφή η	X	Y	Κορυφή η	X	Y
1	349031.7053	4071351.1277	21	348997.620	4071193.830
2	349026.1296	4071332.254	22	348995.890	4071220.950
3	349031.837	4071301.809	23	348999.870	4071242.520
4	349034.014	4071293.021	24	348994.222	4071256.444
5	349042.210	4071259.919	25	348978.268	4071286.680
6	349045.291	4071243.190	26	348975.233	4071286.680
7	349048.566	4071210.468	27	348978.268	4071286.680
8	349050.266	4071187.047	28	348975.233	4071286.680
9	349049.225	4071187.524	29	348978.268	4071286.680
10	349038.129	4071184.228	30	348975.233	4071286.680
11	349034.614	4071170.546	31	348978.268	4071286.680
12	349031.816	4071177.465	32	348975.233	4071286.680
13	349029.147	4071177.465	33	348978.268	4071286.680
14	349026.129	4071177.465	34	348975.233	4071286.680
15	349024.525	4071177.465	35	348978.268	4071286.680
16	349021.352	4071177.465	36	348975.233	4071286.680
17	349017.066	4071177.465	37	348978.268	4071286.680
18	349014.069	4071177.465	38	348975.233	4071286.680
19	349013.308	4071177.465	39	348978.268	4071286.680
20	349013.164	4071177.465	40	348975.233	4071286.680

ΤΕΧΝΙΚΗ ΠΕΡΙΓΡΑΦΗ

Α) ΣΥΣΤΗΜΑ ΣΥΝΤΕΤΑΓΜΕΝΩΝ ΕΓΣΔ 87.
 Β) ΕΛΛΗΠΣΕΙΔΕΣ ΑΝΑΦΟΡΑΣ: GRS 80
 Γ) ΠΡΟΒΟΛΗ: ΕΠΙΚΑΡΣΙΑ ΜΕΡΚΑΤΟΡΙΚΗ
 Δ) ΕΜΒΛΩΣΗ ΓΗΠΕΔΟΥ: 8597.41 τ.μ.
 Ε) Η ΠΑΡΟΥΣΑ ΙΔΙΟΚΤΗΣΙΑ ΣΥΝΟΡΕΥΕΙ ΜΕ ΒΡΑΧΩΔΗ ΑΚΤΗ ΣΤΗΝ ΟΠΟΙΑ ΔΕΝ ΕΧΕΙ ΚΑΘΟΡΙΣΤΕΙ ΙΔΙΟΚΤΗΤΙΚΑ Ο ΑΓΓΙΛΛΟΣ ΟΔΟΠΟΙΗΤΗΣ ΣΚΑΡΙΦΗΜΑ

ΔΗΛΩΣΗ ΜΗΧΑΝΙΚΟΥ Ν.651/77, Ν.1337/83

Ο υπογεγραμμένος ΝΤΑΡΖΑΝΟΣ ΦΩΤΙΟΣ Τοπογράφος Μηχανικός δηλώνω υπεύθυνα ότι το γήπεδο που φαίνεται στο παρόν τοπογραφικό διάγραμμα με τα στοιχεία 1, 2, 3, 4, 5, 6, 7, 8, 9, 10, 11, 12, 13, 14, 15, 16, 17, 18, 19, 20, 21, 22, 23, 24, 25, 26, 27, 28, 29, 30, 31, 32, 33, 34, 35, 36, 37, 38, 39, 40, 1 βρίσκεται εκτός σχεδίου και εκτός ορίων οικισμού Τραχηλάς, δήμου δυτικής μανής, είναι άρτιο και οικοδομήσιμο σύμφωνα με τις κείμενες πολεοδομικές διατάξεις και δεν αποτελεί τμήμα μεγαλύτερης εκτάσεως.
 (Δίχως έλεγχο τίτλων). Επίσης δηλώνω ότι το παρόν γήπεδο δεν βρίσκεται σε ζώνη οικιστικού ελέγχου ούτε σε νεοικό πολεοδομικό σχέδιο δεν έχει γίνει πράξη εφαρμογής άρα δεν σφραγίστηκε επί γήτχαι σε χρήση.

ΔΗΛΩΣΗ ΙΔΙΟΚΤΗΤΗ ΥΠΟΔΕΙΞΗΣ ΟΡΙΩΝ
 (Της παρ. 7 του άρθρου 5 του Π.Δ. 8-7-93 ΦΕΚ 7958/13-7-93)

Ο υπογεγραμμένος ΕΥΣΤΡΑΤΙΟΣ ΠΕΤΡΟΥΝΕΑΣ, συνιδιοκτήτης του εμφανιζόμενου στο παρόν τοπογραφικό διάγραμμα οικοπέδου ευθύνομαι για την ακρίβεια των δηλωμένων ορίων ορίων και για την υπέρβα και την απία του δικαιωμάτος μου να ζητήσω την έκδοση οικοδομικής άδειας.

Ο ΔΗΛΩΝ

ΟΡΟΙ ΔΟΜΗΣΗΣ

Σύμφωνα με το Π.Δ. 24.5.85 (ΦΕΚ 270 Α της 31.5.85)

Κατά κανόνα:

α) Άρτια και οικοδομήσιμα θεωρούνται τα γήπεδα με ελάχιστο εμβαδόν 4000 τ.μ.
 β) Για γήπεδα που έχουν πρόσωπο σε διεθνείς, επαρχιακές, εθνικές, δημόσιες οδούς Πρόσωπο γήπεδο 45 μ. ελάχιστο βάθος 50 μ. ελάχιστο εμβαδόν 4000 τ.μ.
 Μέγιστο ύψος οικοδομών: 7,5 μ. (+1,20μ. στέγη)
 Απόσταση από τα όρια: 15 μ.
 Μέγιστος αριθμός ορόφων: 2

Για γήπεδα εμβαδόν μεγαλύτερο των 8000 τ.μ. για τα πρώτα 8000 τ.μ. δόμηση 280 τ.μ. για τα υπόλοιπα εμβαδόν ίση με το γινόμενο του υπόλοιπου εμβαδού επί του συντελεστή δόμησης ανά εκατοστό (0,1) μέγιστη δόμηση 400 τ.μ.

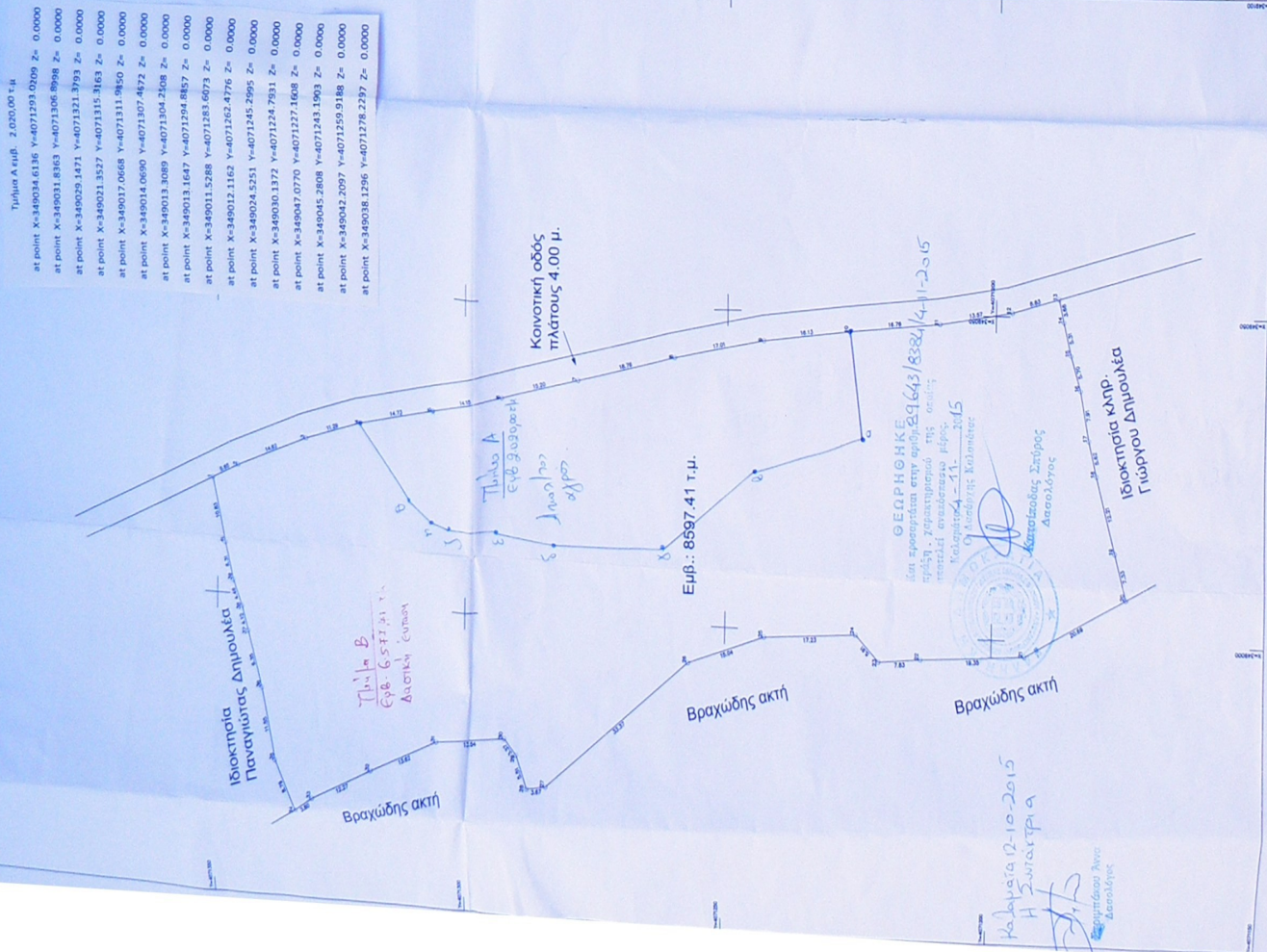

ΑΠΟΣΠΑΣΜΑ ΦΥΛΛΟΥ ΧΑΡΤΗΣ ΓΥΣ (7370/2) ΚΛΙΜΑΚΑΣ 1/5000

ΘΕΣΗ ΙΔΙΟΚΤΗΣΙΑΣ



ΤΕΧΝΙΚΟ ΓΡΑΦΕΙΟ ΝΤΑΡΖΑΝΟΣ ΦΩΤΙΟΣ ΤΟΠΟΓΡΑΦΟΣ ΜΗΧΑΝΙΚΟΣ
 Π.Δ. ΝΙΚΟΛΑΟΣ Δ.ΥΤ. ΜΑΝΗΣ
 ΤΗΛ.: 272107957, 267295596

ΕΡΓΟ:
 ΑΠΟΤΥΠΩΣΗ ΙΔΙΟΚΤΗΣΙΑΣ

ΕΡΓΟΔΟΤΗΣ:
 ΕΥΣΤΡΑΤΙΟΣ ΠΕΤΡΟΥΝΕΑΣ
 ΙΩΑΝΝΗΣ ΠΕΤΡΟΥΝΕΑΣ

ΘΕΣΗ ΙΔΙΟΚΤΗΣΙΑΣ: Τσέρος
 ΕΚΤΟΣ ΣΧΕΔΙΟΥ ΚΑΙ ΕΚΤΟΣ ΟΡΙΩΝ ΟΙΚΙΣΜΟΥ ΤΡΑΧΗΛΑΣ, Δ.Ε. ΛΕΥΚΤΡΟΥ, Δ.Δ.ΥΤ. ΜΑΝΗΣ, ΜΕΣΣΗΝΙΑΣ

ΚΛΙΜΑΚΑ 1/500

ΑΥΓΟΥΣΤΟΣ 2013

ΘΕΜΑ ΣΧΕΔΙΟΥ:
 ΑΡ. ΣΧΕΔΙΟΥ: Α1

ΤΟΠΟΓΡΑΦΙΚΟ ΔΙΑΓΡΑΜΜΑ ΙΔΙΟΚΤΗΣΙΑΣ

ΣΦΡΑΓΙΔΑ - ΥΠΟΓΡΑΦΗ:
 ΕΛΕΓΧΟΣ:

ΦΩΤΙΟΣ ΝΩΝ ΝΤΑΡΖΑΝΟΣ
 ΠΤΥΧΙΑΣ ΤΟΠΟΓΡΑΦΟΣ ΜΗΧΑΝΙΚΟΣ Τ.Ε.
 ΑΠΟΣ. ΝΙΚΟΛΑΟΣ Δ.ΥΤ. ΜΑΝΗΣ
 Α.Δ.Α.Ε.Μ. 46890
 ΤΗΛ.: 27210 77957, ΚΙΝ. 697 29 53 996