

Αριθμ. Φύλλου ΤΥΣ 5435/7 Κλίμακα 1:5000

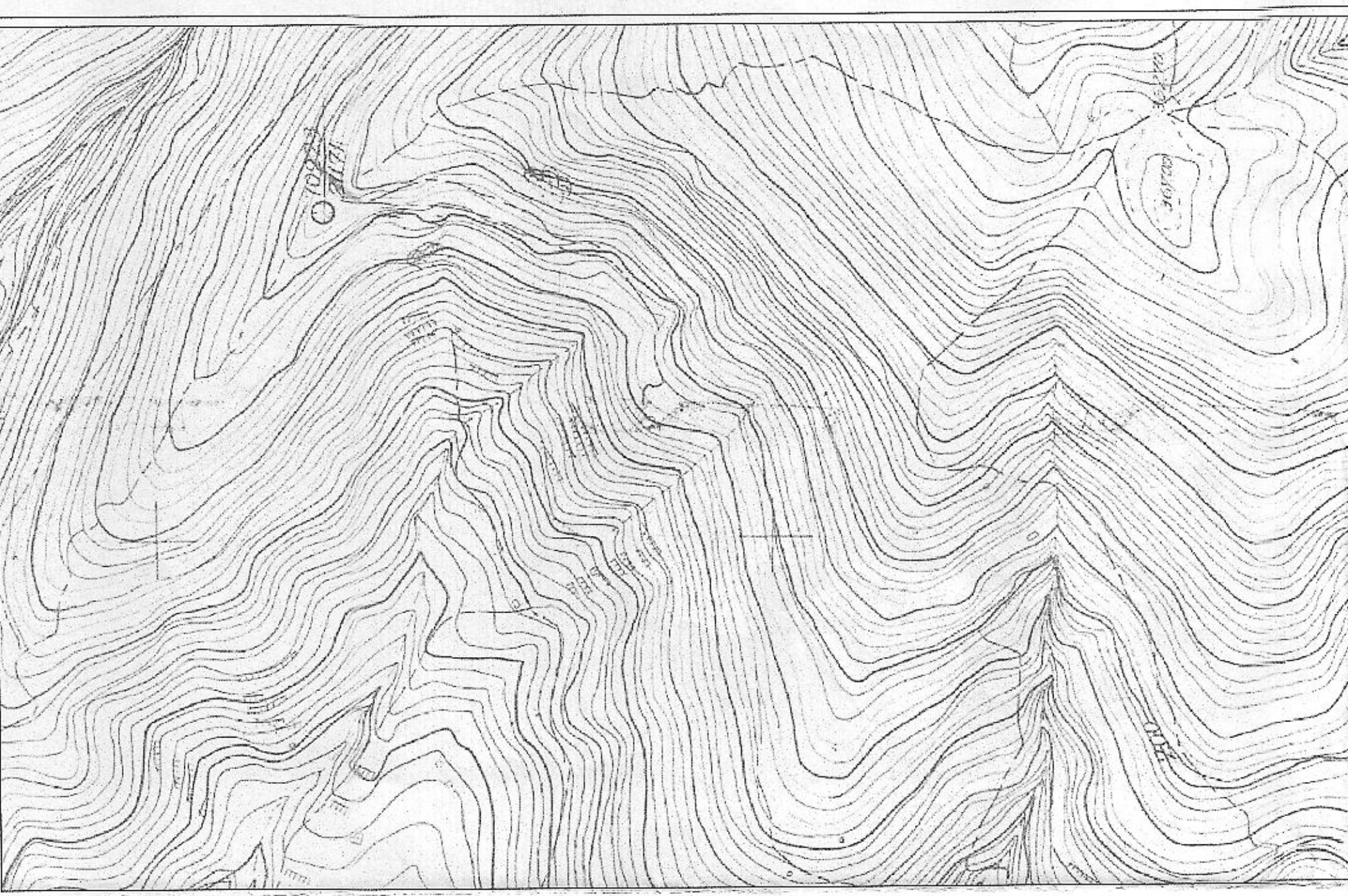

ΠΙΝΑΚΑΣ ΣΥΝΤΕΤΑΓΜΕΝΩΝ ΚΟΡΥΦΩΝ ΙΔΙΟΚΤΗΣΙΑΣ (ΕΓΣΑ 87)

Table with 3 columns: A/A, X, Y. Lists coordinates for various points A1 through A39.

ΠΙΝΑΚΑΣ ΣΥΝΤΕΤΑΓΜΕΝΩΝ ΚΟΡΥΦΩΝ (ΕΓΣΑ 87)

Table with 3 columns: A/A, X, Y. Lists coordinates for various points A1 through A14.

Project information block containing: ΕΡΓΟΔΟΤΗΣ: ΒΕΣΣΕΑΣ ΠΙΤΕΡ, ΕΡΓΟ: ΑΠΟΤΥΠΩΣΗ ΓΕΩΤΕΜΑΧΙΟΥ, ΘΕΣΗ: "ΚΑΡΑΒΟΤΣΑΚΙΣΜΑ" ΣΚΟΠΕΛΟΥ ΠΕΡΙΟΧΗ: ΣΚΟΠΕΛΟΣ ΜΑΓΝΗΣΙΑΣ, ΜΕΛΕΤΗΤΗΣ: ΜΠΕΤΣΑΝΗΣ Π. ΔΗΜΗΤΡΙΟΣ ΠΟΛΙΤΙΚΟΣ ΜΗΧΑΝΙΚΟΣ Τ.Ε., ΘΕΜΑ ΣΧΕΔΙΟΥ: ΤΟΠΟΓΡΑΦΙΚΟ ΔΙΑΓΡΑΜΜΑ, ΑΡ. ΣΧΕΔΙΟΥ: Τ.1, Χρόνος Μελέτης: ΜΑΙΟΣ 2015, Κλίμακα: 1:500, ΥΠΟΓΡΑΦΗ, ΣΦΡΑΓΙΔΑ, and contact information for the engineer.

ΟΡΟΙ ΔΟΜΗΣΗΣ Ισχύει το από 24/5/85 (ΦΕΚ 270Α - 31/5/85) Π.Δ. Κατα κανόνα 1) Αρτιότητα 4000 τ.μ. 2) Κλίση 10% 3) Δόμηση Σ.Δ. = 0,20 4) Εξέλιξη. Ημιστ. 40% της δόμησης 5) Πλάγια όρια 15,00 μ. 6) Μέγιστο ύψος 7,50 μ. & στέρη

Εμβρόδο γεωτεμαχίου 1,2,3.....3,8,39,1 = 8963,97 τ.μ. Το διάγραμμα είναι εντεταγμένο στο κρατικό σύστημα συντεταγμένων ΕΓΣΑ 87. Οι διαστάσεις και το εμβαδόν υπολογίστηκαν αναλυτικά από τις συντεταγμένες των κορυφών. Η εξέλιξη από το ΕΓΣΑ 87 πραγματοποιήθηκε με σύστημα GPS κανόνιας χρήση του ημι αυτοματικού σημείου της Γ.Υ.Σ. με συντεταγμένες (x,y,z) = (476016,130, 4330423,89, 116,89)

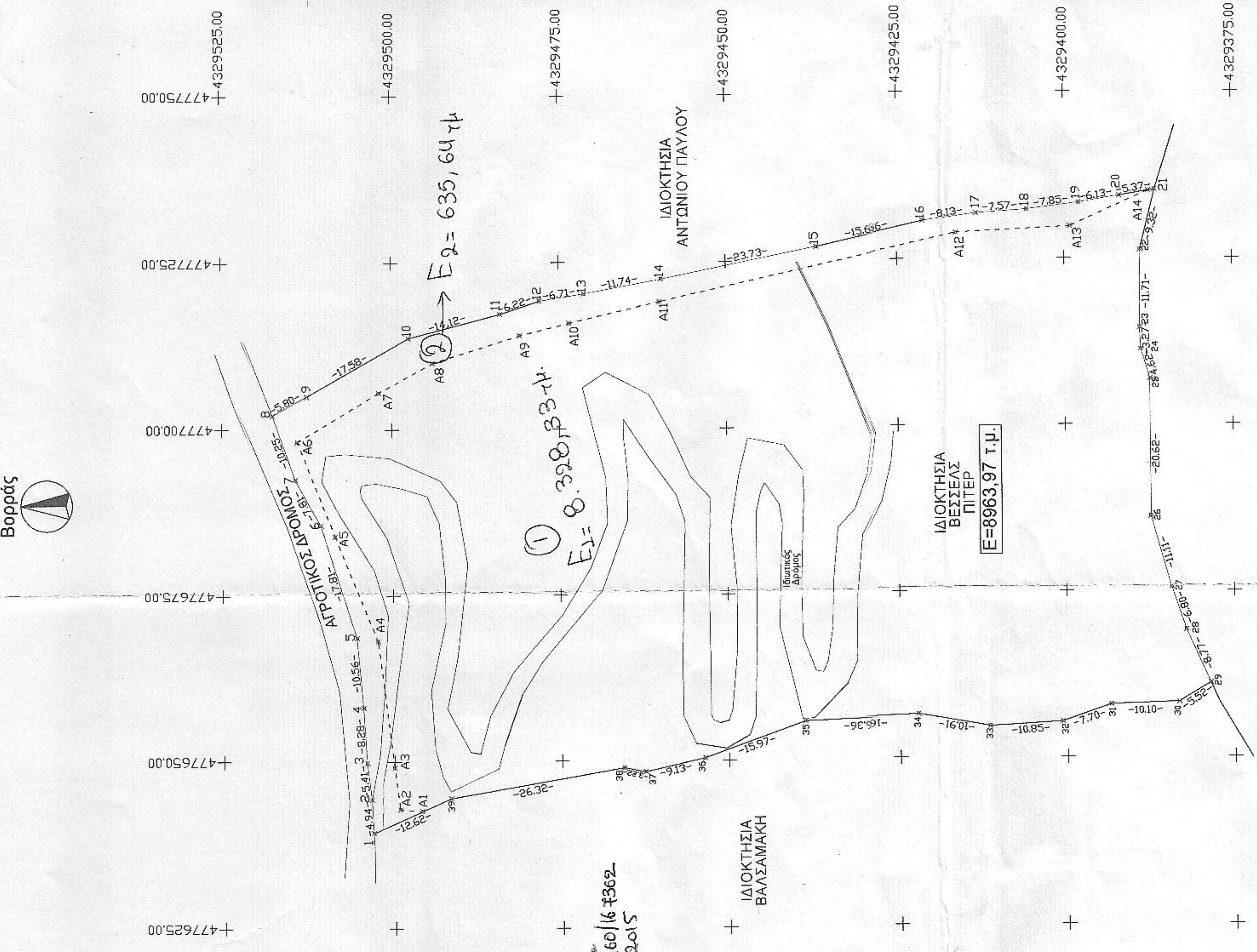

Τοπογραφικό Διάγραμμα Κλ 1:500

ΔΗΛΩΣΗ ΙΔΙΟΚΤΗΤΗ (N.4030/2011) Ο κάτωθι υπογεγραμμένος Βέσσεας Πίτερ, ιδιοκτήτης του γεωτεμαχίου δηλώνω ότι α) Τα όρια του γεωτεμαχίου με στοιχεία (1,2,3.....38,39,1) και εμβρόδο 8963,97 τ.μ., που βρίσκεται στη θέση "Καραβοτσάκισμα" της δημοτικής ενότητας Σκοπέλου του Δήμου Σκοπέλου υποδειχθέντα από έμβροδο ενότητας Σκοπέλου του Δήμου Σκοπέλου υποδειχθέντα από έμβροδο και β) Ευδύνονται για την ακρίβεια των δηλωμένων ορίων του γεωτεμαχίου και για την υπαρκτή και την από του δικαιωμάτος μου να ζητήσω, όσα δόμησης.

- Ο ΙΔΙΟΚΤΗΤΗΣ -



Official stamps and signatures. Includes the seal of the Municipality of Skopelos and the signature of the engineer, Petros M. Dimitriou, dated 11/5/2015. Also includes a stamp from the Chamber of Engineers.

ΔΗΛΩΣΗ ΜΗΧΑΝΙΚΟΥ (N.651/77) Δηλώνω σύμφωνα με τον νόμο για το γεωτεμαχίο με στοιχεία (1,2,3..... 3, 8,39,1) και εμβρόδο 8963,97 τ.μ., που βρίσκεται στη θέση "Καραβοτσάκισμα" της δημοτικής ενότητας Σκοπέλου, του Δήμου Σκοπέλου ότι: α) Είναι άρτο και οικοδομήσιμο ως προς, το εμβαδόν και τις διαστάσεις σύμφωνα με τις πολεοδομικές διατάξεις που ισχύουν σήμερα β) Βρίσκεται εκτός σχεδίου, εκτός ορίων οικιστηρίων, εκτός ΖΟΕ και εντός δικτύου ΝΑΤURA 2000 γ) Δεν εμπίπτει στις διατάξεις του Ν.1337/83 περί εισαφορών σε γη και χρέη δ) Ενός αυτού δεν διέρονται εναέριες γραμμές μεταφοράς υψηλής τάσης της ΔΕΗ ή αγωγός φυσικού αερίου ε) Ενός αυτού και κατά μήκος του προσώπου του εν θέματι γεωτεμαχίου υπάρχουν δέντρα στ) Ενός αυτού ή σε απόσταση μικρότερη των 20 μ. από αυτό δεν διέρχεται ρέμα ζ) Βρίσκεται σε απόσταση μεγαλύτερη των 500 μ. και μικρότερη των 800 μ. από το χειμώλιο κύμα και το μέσο υψόμετρο του είναι 116,18 μ.

- Ο ΜΗΧΑΝΙΚΟΣ - ΜΠΕΤΣΑΝΗΣ Π. ΔΗΜΗΤΡΙΟΣ ΠΟΛΙΤΙΚΟΣ ΜΗΧΑΝΙΚΟΣ Τ.Ε. ΜΕΛΟΣ Ε.Ε.Τ.Ε.Μ. - ΑΡ. ΜΠΡ. 46687 ΑΡΜ. 1075494750 - ΔΟΥ ΣΚΟΠΕΛΟΥ