

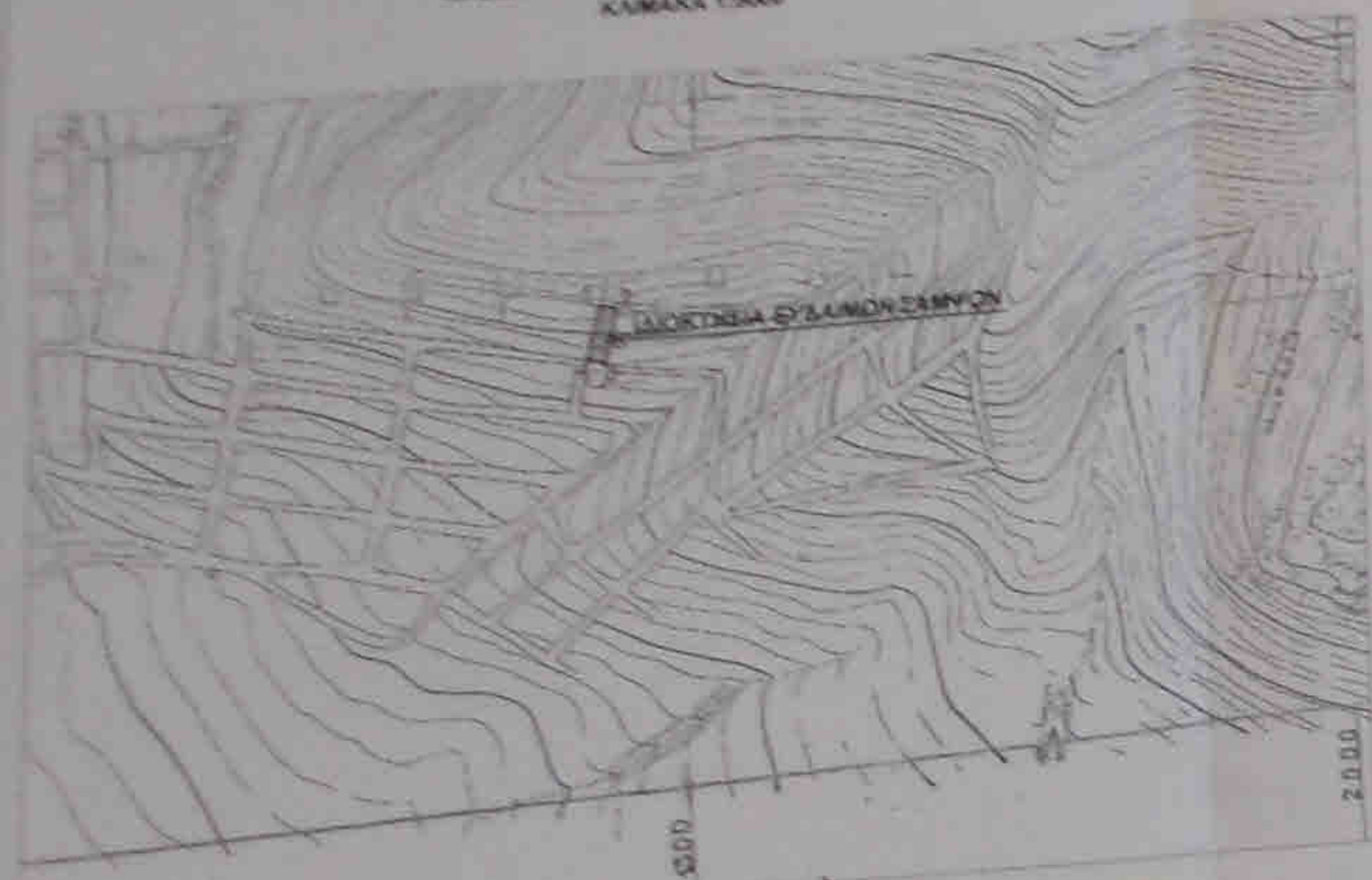

ΑΝΤΙΣΤΡΑΦΙΚΟ ΟΡΘΟΜΕΤΡΙΚΟ ΧΑΡΤΟΥ Γ.Υ.Σ. 64526 ΚΑΙΜΑΚΑ 1:5000



ΘΕΩΡΗΣΗ
 Το παρόν σχέδιο και
 επισυναπτόμενη στην υπεύθυνη
 8432-ΝΥΣΜΟ 15 είναι δικαιολογημένα
 Δασογική Πρωτόκολλο
 Πρωτόκολλο 10 11-2012
 Ο Δασάρχης

ΤΕΧΝΙΚΟ ΓΡΑΦΕΙΟ
 Γ. ΚΟΥΝΑΛΑΚΗΣ & ΣΥΝΕΡΓΑΤΕΣ

ΑΓΡΟΤΙΚΗ ΟΔΟΣ ΧΡΥΣΟΣΤΟΜΟΥ ΣΜΥΡΝΗΣ πλ. 5.00μ



ΥΠΟΜΗΝΗΜΑ
 - Εμβαδόν ιδιοκτησίας 1,2,6,34,1 = 467,360μ²
 Φύλλο χάρτη Γ.Υ.Σ. 64526
 Προβολικό σύστημα HATT

Τα όρια της ιδιοκτησίας υποδείχθηκαν από τον ιδιοκτήτη της και δεν έγινε έλεγχος τίτλων.
 Το εμβαδόν της ιδιοκτησίας υπολογίστηκε αναλυτικά από τις συντεταγμένες των τοποσημείων της

Τίτλος ιδιοκτησίας
 - Αρ. συμβολαίου 35750/12-03-1987 του συμβολαιογράφου Σαλαμίνας ΚΕΧΑΓΙΑ ΧΡΗΣΤΟΥ, το οποίο μεταγράφηκε 19-03-1987 στον τόμο 314 και αριθμό 179

Με απορική μου ευθύνη και γνωρίζοντας τις συνέπειες που θα προκύψουν από την ανακριβή τοποθέτηση της έκτασης στα αποσπάσματα του χάρτη Γ.Υ.Σ. κλίμακα 1:5000 και της κωδίκισης που προβλέπονται από τις διατάξεις της παρ. 6 του αρ. 22 του Ν. 1588/1986 ΔΗΛΩΝΩ ότι η θέση, οι διαστάσεις και το σχήμα της έκτασης 1-2-6-34-1 όπως αποτυπώνεται στα παλιών αποσπάσματα ημερίδας Γ.Υ.Σ. και μου υποδείχθηκαν από τον κύριο ΣΑΜΨΩΝ ΕΥΔΑΙΜΩΝ και ακριβώς
 ΝΟΕΜΒΡΙΟΣ 2012

Ο ΣΥΝΤΑΞΑΣ
ΓΕΩΡΓΙΟΣ ΕΥΑΓ. ΡΟΖΙΚΙΤΣ
 ΔΙ' ΑΓΡΟΝ. ΤΟΠΟΓΡΑΦΟ-ΜΗΧΑΝΙΚΟΣ
 ΠΟΛΥΤΕΧΝΕΙΟ ΚΡΗΤΗΣ
 ΜΕΛΟΣ ΤΕΕ ΑΡ. 1197/2005
 ΠΛΑΤΩΝΟΣ 9 - ΠΕΝΤΕΛΙΑ - ΤΗΛ. 210-914401

Παρατηρήσεις:
 - Οι συντεταγμένες που αναφέρονται στο τοπογραφικό διάγραμμα είναι στο Ελληνικό Γεωδαιτικό Σύστημα Αναφοράς 1987 (ΕΓ.Σ.Α. 87)
 - Η εξάρτηση από το ΕΓ.Σ.Α. 87 πραγματοποιήθηκε με παρατηρήσεις που έγιναν 02/10/2012 και στο χρονικό διάστημα από 10.02μτ έως 11.35μτ κάνοντας χρήση του σταθμού 007Α του δικτύου HEPOS
 - Η εξάρτηση έγινε, από το εθνικό τριγωνομετρικό δίκτυο με γεωδαιτικό GPS Ταρπόν Legend (S/N: 0020028)

ΓΙΑ ΤΗΝ ΕΞΑΡΤΗΣΗ
 Ο ΜΗΧΑΝΙΚΟΣ
ΓΕΩΡΓΙΟΣ ΕΥΑΓ. ΡΟΖΙΚΙΤΣ
 ΔΙ' ΑΓΡΟΝ. ΤΟΠΟΓΡΑΦΟ-ΜΗΧΑΝΙΚΟΣ
 ΠΟΛΥΤΕΧΝΕΙΟ ΚΡΗΤΗΣ
 ΜΕΛΟΣ ΤΕΕ ΑΡ. 1197/2005
 ΠΛΑΤΩΝΟΣ 9 - ΠΕΝΤΕΛΙΑ - ΤΗΛ. 210-914401

Δήλωση ιδιοκτητή:
 Ο παρακάτω υπογράφων Ευδαίμων Σαμψών, δηλώνω υπεύθυνα ότι είμαι ιδιοκτήτης του αγροτεμαχίου (1,2,6,34,35,1) στην θέση Ζαρμπαλά του δ.δ. Αλιαντίου του δήμου Σαλαμίνας, επί της οδού Χίου και Χ. Σμύρνης και τα όρια της ιδιοκτησίας μου υποδείχθηκαν από εμπόλεμο. Είναι υλοποιημένα επί του εδάφους και είναι τα όρια
 Ο ΔΗΛΩΝ ΙΔΙΟΚΤΗΤΗΣ
 [Signature]

Εμβαδόν 367μ² με έκταση (1,2,6,34,1)
 Εμβαδόν 467,36μ² με έκταση (1,2,6,34,35,1) και Χρ.Χρ. ως
 μη δασική περιοχή 216μ² και 25μ² εκτός του
 ορίου της αρ. 6 του 3449/87 όπως είναι
 από αρ. 4 αρ. 12/10/88 με υπέρβαση 6μ²
 (συνολικά) και δασική νομοθεσία

Προβλεπόμενη από 04/11-11-2012
 Σύνταξη με αριθμ. 10/11-2012
 [Signature]
 Γεωδαιτολόγος
 Σταθμός
 Δασολόγος

ΠΙΝΑΚΑΣ ΣΥΝΤΕΤΑΓΜΕΝΩΝ ΚΟΡΥΦΩΝ ΣΕ ΕΓ.Σ.Α. 87

Α.Α	X	Y
1.	454560,610	4197583,158
2.	454562,335	4197582,144
3.	454567,984	4197583,098
4.	454552,575	4197543,867
5.	454547,302	4197546,787

E (1,2,6,34,1) = 467,36 μ²

ΠΙΝΑΚΑΣ ΣΥΝΤΕΤΑΓΜΕΝΩΝ ΚΟΡΥΦΩΝ ΣΕ HATT

Α.Α	X	Y
1.	1442,709	19568,851
2.	1454,345	19565,903
3.	1450,222	19546,827
4.	1445,912	19527,546
5.	1434,249	19530,387

E (1,2,6,34,35,1) = 467,36 μ²



ΤΕΧΝΙΚΟ ΓΡΑΦΕΙΟ
Γ. ΚΟΥΝΑΛΑΚΗΣ & ΣΥΝΕΡΓΑΤΕΣ - ΟΔΕΥΣΗ Ε.Ε.
 ΕΤΑΙΡΙΑ ΤΟΠΟΓΡΑΦΙΚΩΝ ΕΦΑΡΜΟΓΩΝ

Α. ΣΑΛΑΜΙΝΑΣ 108 - ΣΑΛΑΜΙΝΑ - ΤΗΛ 210 9144012 - ΤΗΛ 210 9144013 - e-mail: kounalakis@otenet.gr

ΕΡΓΟ:
ΤΟΠΟΓΡΑΦΙΚΟ ΔΙΑΓΡΑΜΜΑ ΓΙΑ ΕΚΔΟΣΗ ΠΡΑΞΗΣ ΧΑΡΑΚΤΗΡΙΣΜΟΥ

ΙΔΙΟΚΤΗΣΙΑ ΕΥΔΑΙΜΩΝ ΣΑΜΨΩΝ	ΘΕΣΗ ΟΔΟΣ - ΧΙΟΥ ΚΑΙ Χ. ΣΜΥΡΝΗΣ ΖΑΡΜΠΑΛΑ - ΑΛΙΑΝΤΕΙΟΥ - ΣΑΛΑΜΙΝΑΣ
ΘΕΜΑ ΤΟΠΟΓΡΑΦΙΚΟ ΔΙΑΓΡΑΜΜΑ	ΗΜΕΡΟΜΗΝΙΑ ΝΟΕΜΒΡΙΟΣ 2012
	ΑΡΙΘΜΟΣ ΓΕΜΑΤΟΣ T1
	ΚΑΙΜΑΚΑ 1:200

ΔΗΜΟΣΙΑ ΑΡΧΗ
 ΣΦΡΑΓΙΔΑ ΤΥΠΟΓΡΑΦΗ
Γ. ΚΟΥΝΑΛΑΚΗΣ & ΣΥΝΕΡΓΑΤΕΣ
 ΟΔΕΥΣΗ Ε.Ε.
 ΕΤΑΙΡΙΑ ΕΚΔΟΣΗΣ ΜΕΤΡΩΝ - ΟΜΙΑΣΦΕΡΗΣ
 ΤΟΠΟΓΡΑΦΙΚΩΝ ΕΡΓΩΝ & ΚΑΤΑΣΤΑΣΕΩΣ ΒΥΡΟΠΡΟΜΕΤΡΩΝ
 ΜΕΛΟΣ Τ.Ε.Ε. ΑΡ. 1197/2005
 Α. ΣΑΛΑΜΙΝΑΣ 108 - ΣΑΛΑΜΙΝΑ - ΤΗΛ 210-9144012
 Α.Φ.Μ. 994340101