

ΟΡΟΙ ΔΟΜΗΣΕΩΣ ΕΚ ΤΟΥ ΣΧΕΔΙΟΥ  
ΔΙΑΤΑΓΜΑ ΡΥΘΟΤΟΜΙΑΣ Π.Δ. ΤΗΣ 24/31-5-85 (ΦΕΚ 270Δ)  
ΟΙΩΣ ΤΡΟΠΟΠΟΙΗΘΗΚΕ ΜΕ ΤΟΝ Ν.3212 ΤΗΣ 24/31-12-03 (ΦΕΚ 308Α)

ΑΡΤΟΤΗΤΑ: Εμβαδο: 4000,00 τμ - Περιεκτικότητα 750,00 τμ  
ΚΑΛΥΨΗ: 10%

ΣΥΝΤΕΛΕΣΤΗΣ ΔΟΜΗΣΗΣ: 0,20  
ΑΠΟΣΤΑΣΗ ΑΠΟ ΤΑ ΟΡΙΑ: 15,00 μ  
ΥΨΟΣ ΜΕΓΕΣΤΟ: 7,50μ - 1,20 μ στεγή

Ανάλογα με την χρήση, ισχύουν διαφορετικοί οροφ δόμησης.

ΕΜΒΛΑΘΟΝ ΑΓΡΟΤΕΜΑΧΙΟΥ (ΑΒΓΔΑ) = 3001,00τμ  
ΠΙΠΛΟΣ ΚΤΗΣΕΩΣ: ΔΩΡΕΑ ΕΝ ΖΩΗ 513/28-01-2002

ΤΗΣ ΣΥΜΒ. ΑΘΗΝΑΣ ΜΑΡΙΑΣ ΣΥΚΙΩΤΗ

ΔΗΛΩΣΗ Ν 651/77

Δηλώνω υπευθύνως, ότι το υπό στοιχεία (ΑΒΓΔΑ) αγροτεμάχιο  
ιδιοκτησίας Κληρονόμων Καραυτανά επίφωστας 3001,00 τμ  
στη θέση "Παράλια Σαραντή", κτημ. περιφ. Χωστίων Θηβών αναγρτο  
κατά παρέκκλιση και οικοδομήσιμο ευρισκόμενο εκτός σχεδίου.

Ο ΔΗΛΩΣΗ

ΕΠΙΜΕΤΡΩΝ ΔΑΣ Χ ΤΖΟΥΒΕΛΕΚΗΣ  
ΑΓΓΕΛΟΣ ΜΗΧΑΝΙΚΟΣ Ε.Μ.Π.  
ΑΔΑΡΤΕΛΕΥΣΗ ΑΡΧΙΤΕΚΤΟΝΙΚΟΣ ΜΗΤΡΩΟΥ 29352  
ΕΠΙΧΕΙΡΗΣΙΑΚΑ 33, 35 & ΜΑΝΤΙΝΕΙΑΣ 1 ΘΗΒΑ  
Τ. 2706000000 Δ. 22249 Κ.Μ. 6944 587752  
Α.Π. 6 190Χ 22620 22249 Κ.Μ. 6944 587752  
www.sakavon.gr Email: sakavon@skavon.gr ΔΟΥ: ΘΗΒΩΝ

ΑΝΟΣΠΑΣΗ ΧΑΡΤΟΥ 6326-6  
ΦΥΛΛΟ ΧΑΡΤΟΥ 6326-6  
ΟΔΟΓΡΟΙΚΟ

ΣΥΝΤΕΤΑΓΜΕΝΟΣ ΕΓΣΑ '87

Σημείο	X	Y
A	402460.55	4232976.81
B	402556.08	4232990.49
Γ	402560.48	4232959.70
Δ	402464.96	4232946.02

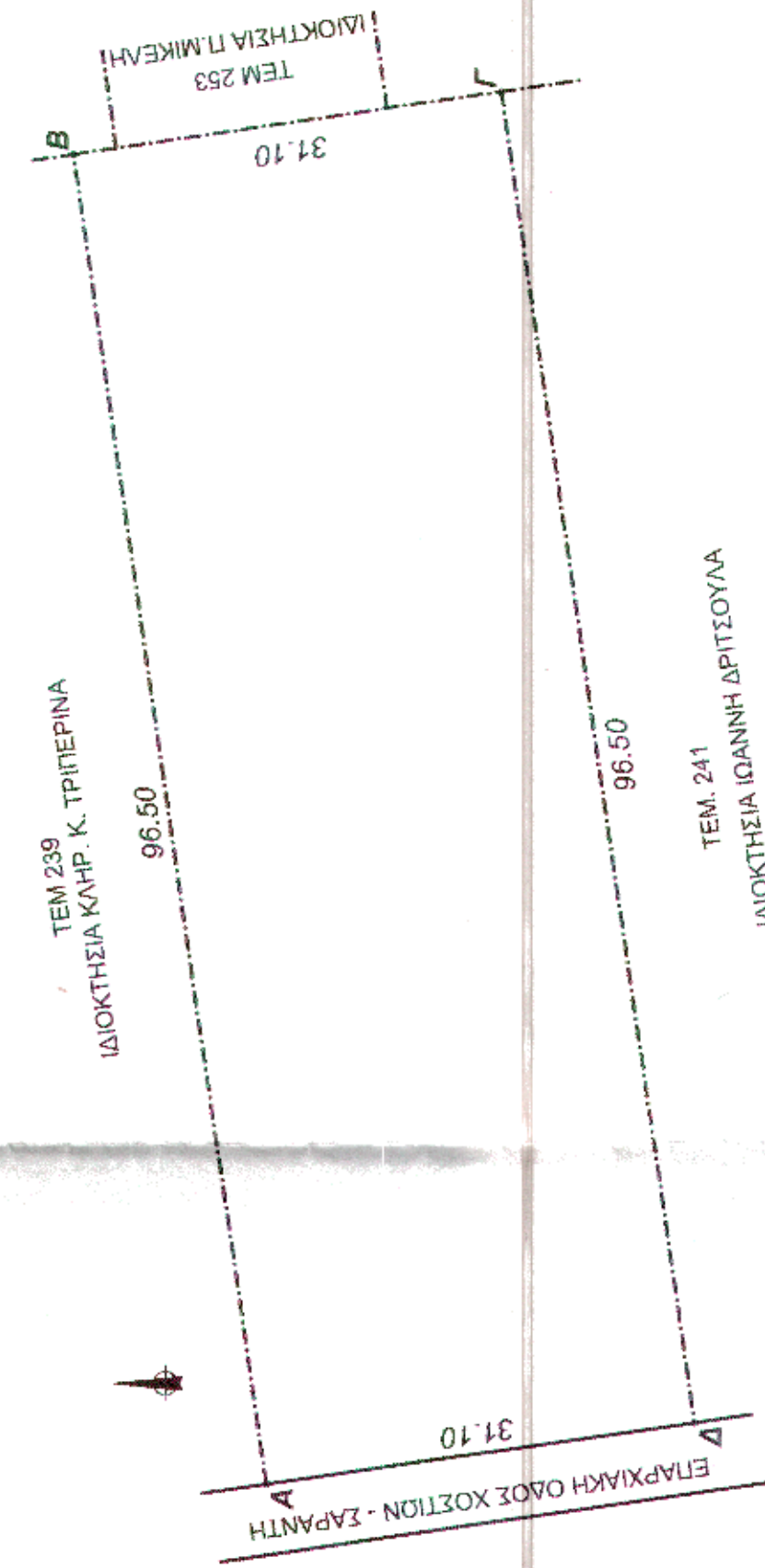

ΕΡΓΟΔΟΤΗΣ	ΔΗΜΗΤΡΙΟΣ ΝΙΚ. ΚΑΡΑΥΤΑΝΑΣ
ΕΡΓΟ	ΑΠΟΤΥΠΩΣΗ ΑΓΡΟΤΕΜΑΧΙΟΥ
ΘΕΣΗ	"ΠΑΡΑΛΙΑ ΣΑΡΑΝΤΗ" ΚΤΗΜ. ΠΕΡΙΦ. ΧΟΣΤΙΩΝ ΤΟΥ ΔΗΜΟΥ ΘΗΒΑΙΩΝ
ΜΕΛΕΤΗΤΗΣ	ΕΠΙΛ. Χ. ΤΖΟΥΒΕΛΕΚΗΣ ΠΟΛΙΤΙΚΟΣ ΜΗΧΑΝΙΚΟΣ Ε.Μ.Π.
ΘΕΜΑ ΣΧΕΔΙΟΥ :	ΤΟΠΟΓΡΑΦΙΚΟ <b>T.1</b> Κ.Λ. 1:500
ΧΡΟΝΟΣ ΜΕΛΕΤΗΣ:	ΟΚΤΩΒΡΙΟΣ 2015

ΣΦΡΑΓΙΔΑ - ΥΠΟΓΡΑΦΗ

ΕΠΙΜΕΤΡΩΝ ΔΑΣ Χ ΤΖΟΥΒΕΛΕΚΗΣ  
ΑΓΓΕΛΟΣ ΜΗΧΑΝΙΚΟΣ Ε.Μ.Π.  
ΑΔΑΡΤΕΛΕΥΣΗ ΑΡΧΙΤΕΚΤΟΝΙΚΟΣ ΜΗΤΡΩΟΥ 29352  
ΕΠΙΧΕΙΡΗΣΙΑΚΑ 33, 35 & ΜΑΝΤΙΝΕΙΑΣ 1 ΘΗΒΑ  
Τ. 2706000000 Δ. 22249 Κ.Μ. 6944 587752  
www.sakavon.gr Email: sakavon@skavon.gr ΔΟΥ: ΘΗΒΩΝ

ΣΗΜΕΙΩΣΗ-Τα ορια υπεδείξαν οι ιδιοκτήτες.