

**ΔΗΛΩΣΗ ΜΗΧΑΝΙΚΟΥ Ν.65/77**

Η αποκορύφωση ιδιοκτησίας με νόμιμα 1,23+4,6-8-7-8-6-10-11-12-13-14-15-16-1 βρίσκεται στη κτηματική περιοχή Ακροπόλεως Δ.π. Ενότητας Αδελφής του Δήμου Αγίου Βασίλειου στη θέση «ΜΑΡΙΑ ΜΑΡΚΙΝΑΚΗ» εκτός των ορίων του οικισμού, όπως στον Εμπνευστή, Μαρτυρία και έχει έκταση 1.884,01 μ<sup>2</sup>.

Ενός της ιδιοκτησίας δεν υπάρχει κτίσμα.

Η ιδιοκτησία δεν είναι όλη ούτε οικοδομήσιμη σύμφωνα με τις ισχύουσες πολεοδομικές διατάξεις.

Ρεθύμιος Ιούλιος 2015  
Ο Μηχανικός

Η ιδιοκτησία βρίσκεται στη ζώνη προστασίας αναδασωμένων εκτάσεων του ΣΧΟΟΑΠ του Δήμου Αδελφής και επιτρέπεται όλες οι χρήσεις εκτός από:

- Αρδύσεις
- Βιοτεχνικές εγκαταστάσεις κάθε βαθμού κλίμακας
- Εμπορικές αποθήκες
- Τουριστικές εγκαταστάσεις άνω των 40 κλινών

Επιτρέπεται ότι όλες οι παραπάνω χρήσεις επιτρέπονται με την αυστηρή προϋπόθεση ότι έχουν τηρήσει χαρακτηρισμούς έκτασης της αρμόδιας Διεύθυνσης Δασών για κάθε έργο ή δραστηριότητα.

Αφήνεται ο διακέρξ της εκτός σχεδίου δόμησης

Όπου και παραρτημα δόμησης

Ισχύουν οι διατάξεις της εκτός σχεδίου δόμησης

**ΟΡΟΛΟΜΗΣΗ**  
Π.Δ. 24/81-6-88 όροι δόμησης εκτός σχεδίου  
Επιβάλλον 4.000 μ<sup>2</sup>  
Προβλεπόμενη κάλυψη 0%  
Συνολική έκταση 0,20 (αρχική έκταση: 200 μ<sup>2</sup>)  
Απόσταση οφών 15 μ  
Ύψος 7,50 μ

**ΠΑΡΑΤΗΡΗΣΕΙΣ**

Τα όρια της ιδιοκτησίας υψεύδεις η ιδιοκτησίας με αποκορύφω δειχ της αυτών.  
Η απόσταση της ιδιοκτησίας από τη θάλασσα είναι 880 μέτρα.  
Ο υπαγορευμένος του παραρτημαρίου του διαγράμματος αναγράφεται σε γραμικό σύστημα συντεταγμένων (ΕΓΣΑ 87)

**ΤΕΧΝΙΚΟ ΓΡΑΦΕΙΟ**  
Γεωργιός Ι. Αγγελολαμνάκης  
Πτυχ. Πολιτικός Μηχανικός Τ.Ε.  
Τηλ. 2831054819  
Fax 2831020789  
e-mail aggelolamnakis@gmail.com

ΕΠΙΣΤΗΜΟΝΙΚΟ ΠΡΩΤΟΤΥΠΟ

6587  
11-11-2015  
Ε.Δ. Τμήμα Πολεοδομίας & Σχεδιασμού

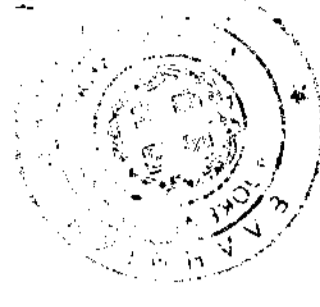

ΜΗΧΑΝΙΚΟΣ Γ. ΑΓΓΕΛΟΛΑΜΝΑΚΗΣ

ΕΡΓΟΔΟΤΗΣ: Εμπνευστή Μαρτυρία

ΕΡΓΟ: Απόσπαση ιδιοκτησίας

ΘΕΣΗ: Ακρόπολη θέση 'Κολοφών Κολοφές'

ΜΕΛΕΤΗΤΗΣ: Γεωργιός Αγγελολαμνάκης

ΘΕΜΑ ΣΧΕΔΙΟΥ: Τοπογραφικό διάγραμμα

ΑΡ. ΣΧΕΔΙΟΥ: Τ1

ΚΛΙΜΑΚΑ: 1:500

ΧΡΟΝΟΣ ΜΕΛΕΤΗΣ: Ιούλιος 2015

Handwritten signature and stamp.

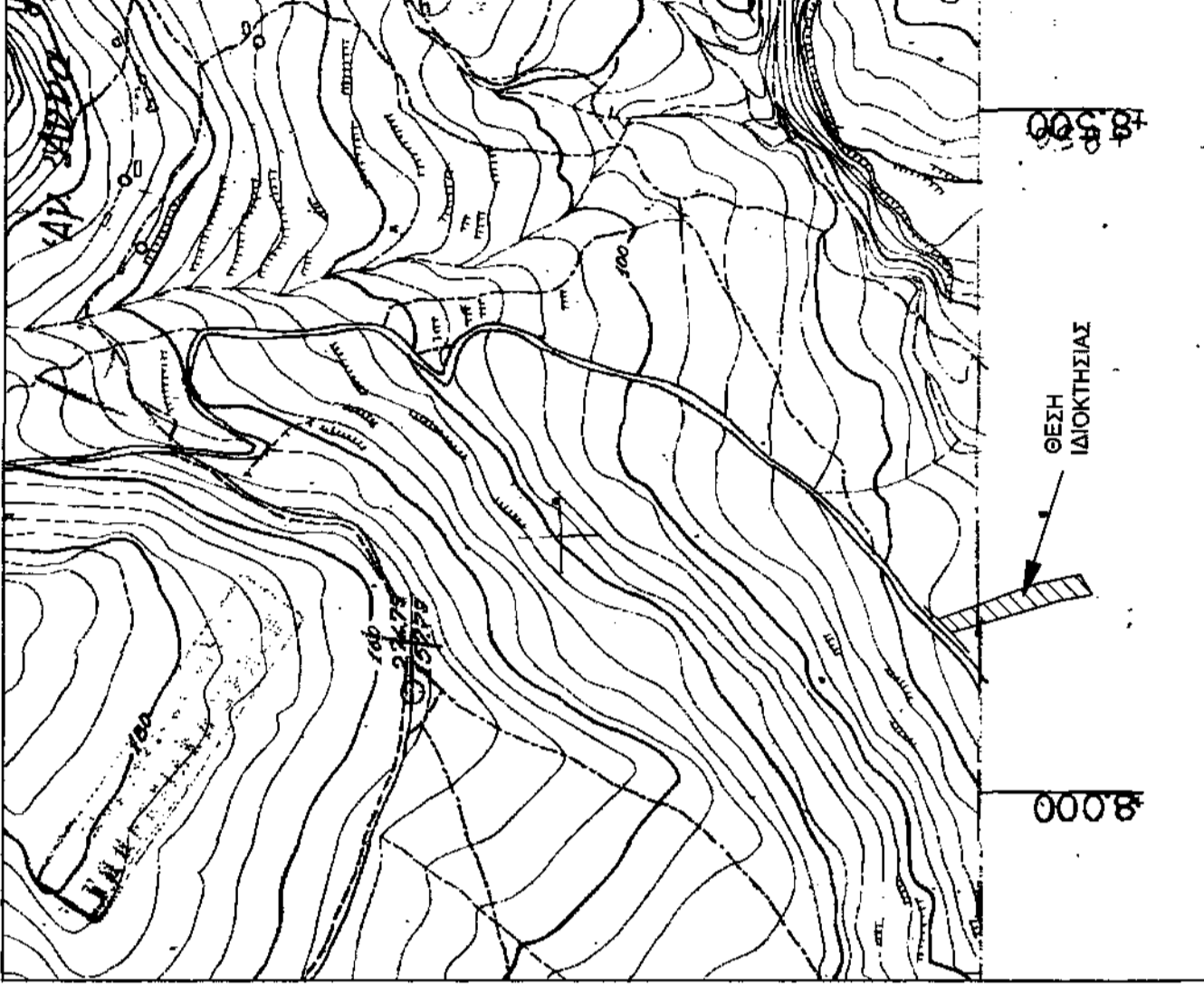

ΑΠΟΣΠΑΣΜΑ ΧΑΡΤΗΣ Γ.Υ.Σ. 9639\_5  
ΚΑ. 1:5000

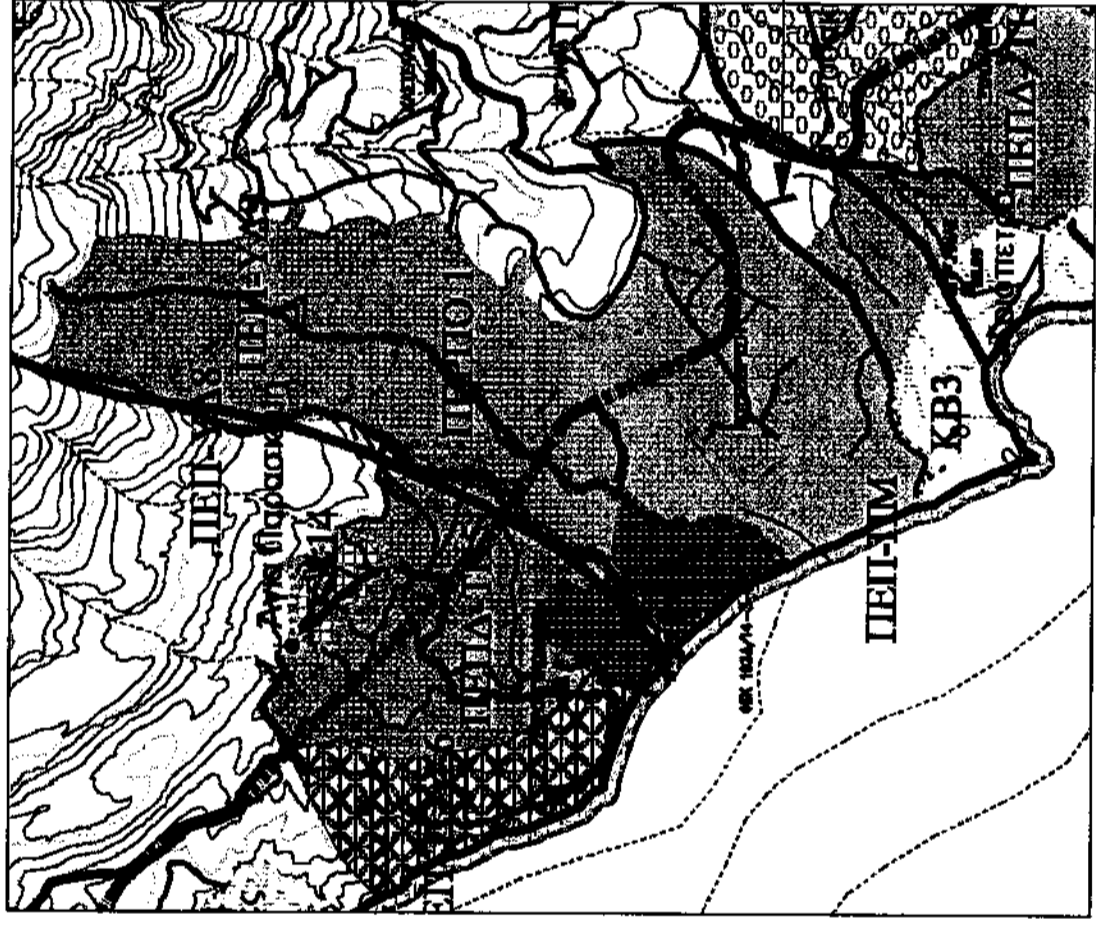

ΑΠΟΣΠΑΣΜΑ ΧΑΡΤΗΣ Π.2 ΣΧΟΟΑΠ ΔΗΜΟΥ ΑΔΕΛΦΗΣ  
ΚΑ. 1:25000

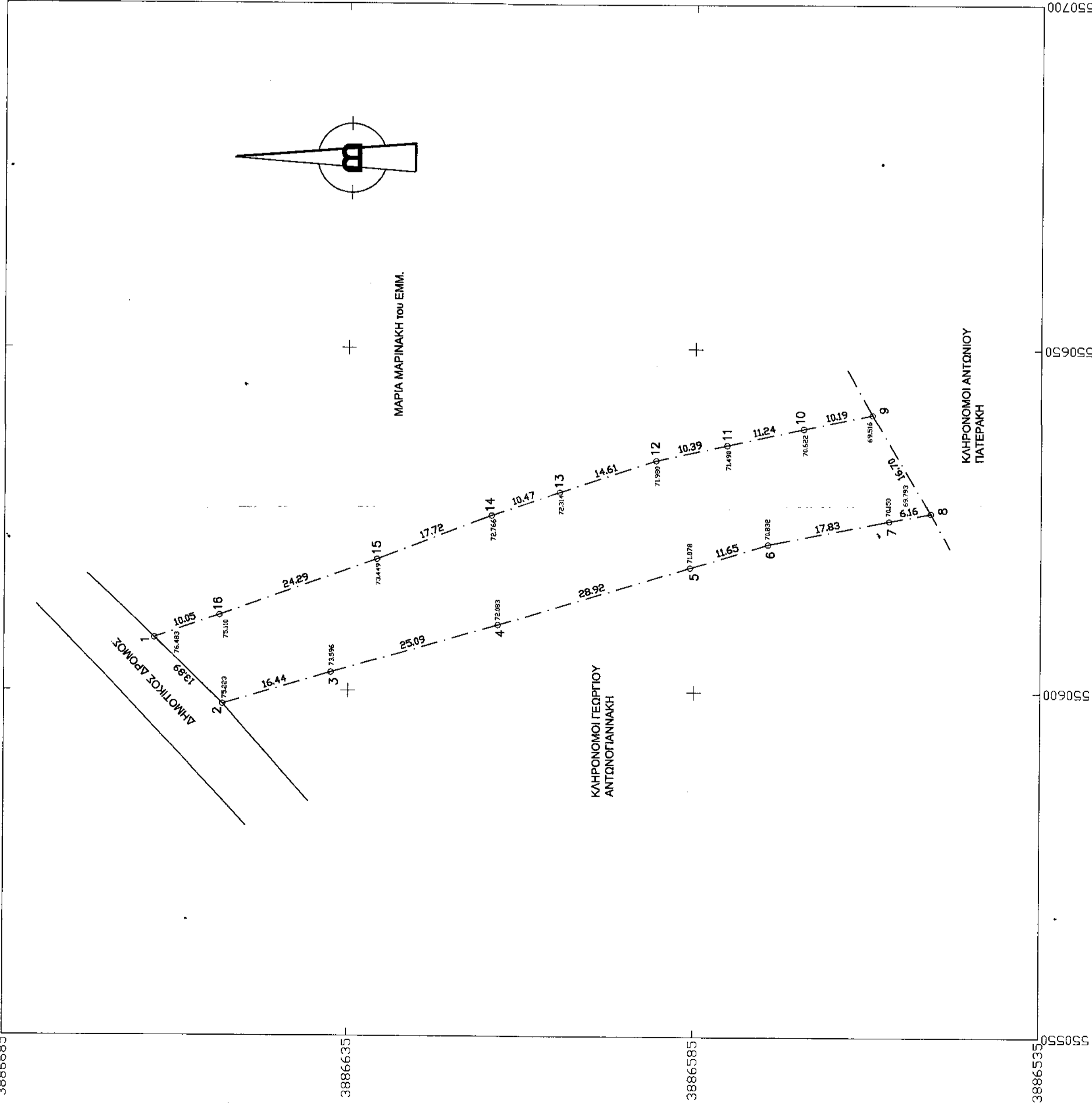

**ΕΜΒΛΟΜΕΤΡΙΚΗ ΠΙΝΑΚΑ**  
των ορίων του οικοπέδου του ΚΑΡΦΟΝΟΜΟΥ

ΣΗΜΕΙΟ	X	Y	ΜΗΚΟΣ
1	550907,66	3886663,21	13,89
2	550908,00	3886653,24	18,44
3	550907,66	3886653,24	18,44
4	550907,66	3886653,24	25,09
5	550918,08	3886658,71	28,52
6	550921,49	3886674,57	17,83
7	550926,00	388657,08	6,18
8	550940,51	3886559,55	16,70
9	550938,43	3886589,92	10,19
10	550936,05	3886580,51	10,39
11	550928,13	3886604,90	14,61
12	550926,65	3886614,37	10,47
13	550919,23	3886630,88	24,28
14	550910,95	3886653,72	10,95
15	550907,66	3886663,21	10,95

$E = 1/2 \sum (x_n + x_{n+1}) (y_n - y_{n+1})$   
E = 1604,01 μ<sup>2</sup>

