

# ΤΟΠΟΓΡΑΦΙΚΟ ΔΙΑΓΡΑΜΜΑ

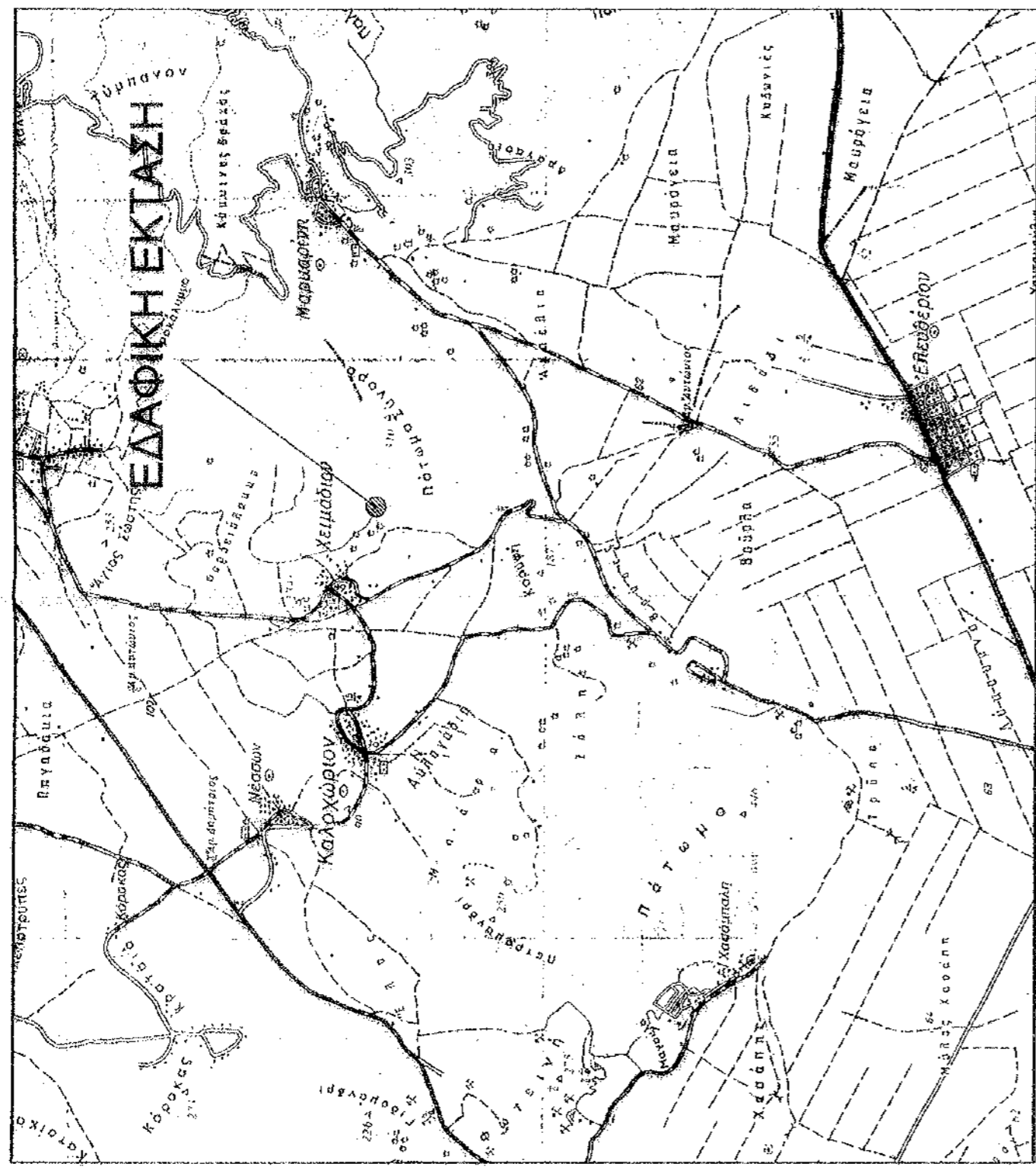

ΑΠΟΣΠΑΣΜΑ ΧΑΡΤΗ ΠΕΡΙΟΧΗΣ ΚΑ. 1:50.000

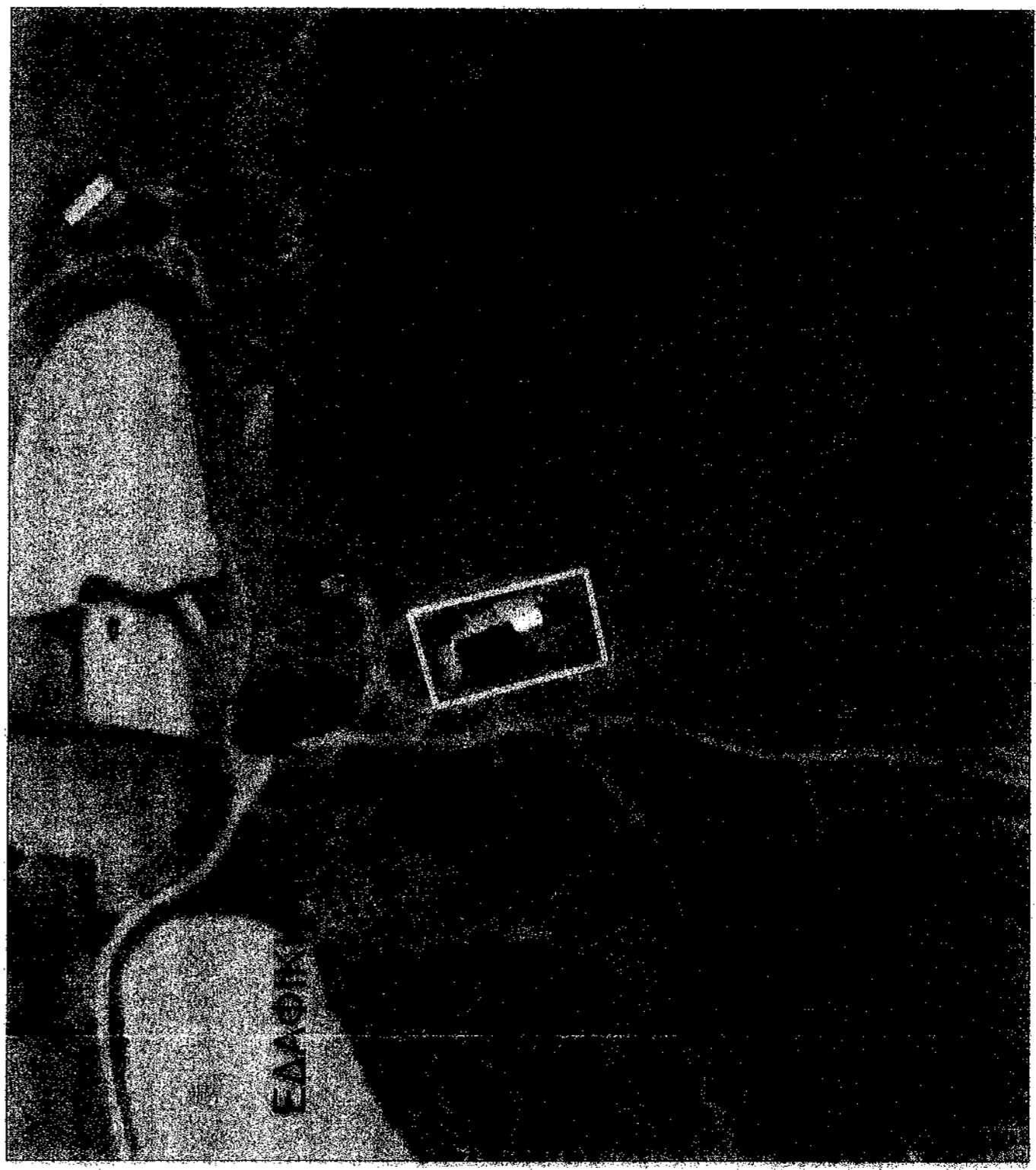

ΑΠΟΣΠΑΣΜΑ ΚΤΗΜΑΤΟΛΟΓΙΟΥ - ΟΔΟΙΠΟΡΙΚΟ ΓΗΠΕΔΟΥ

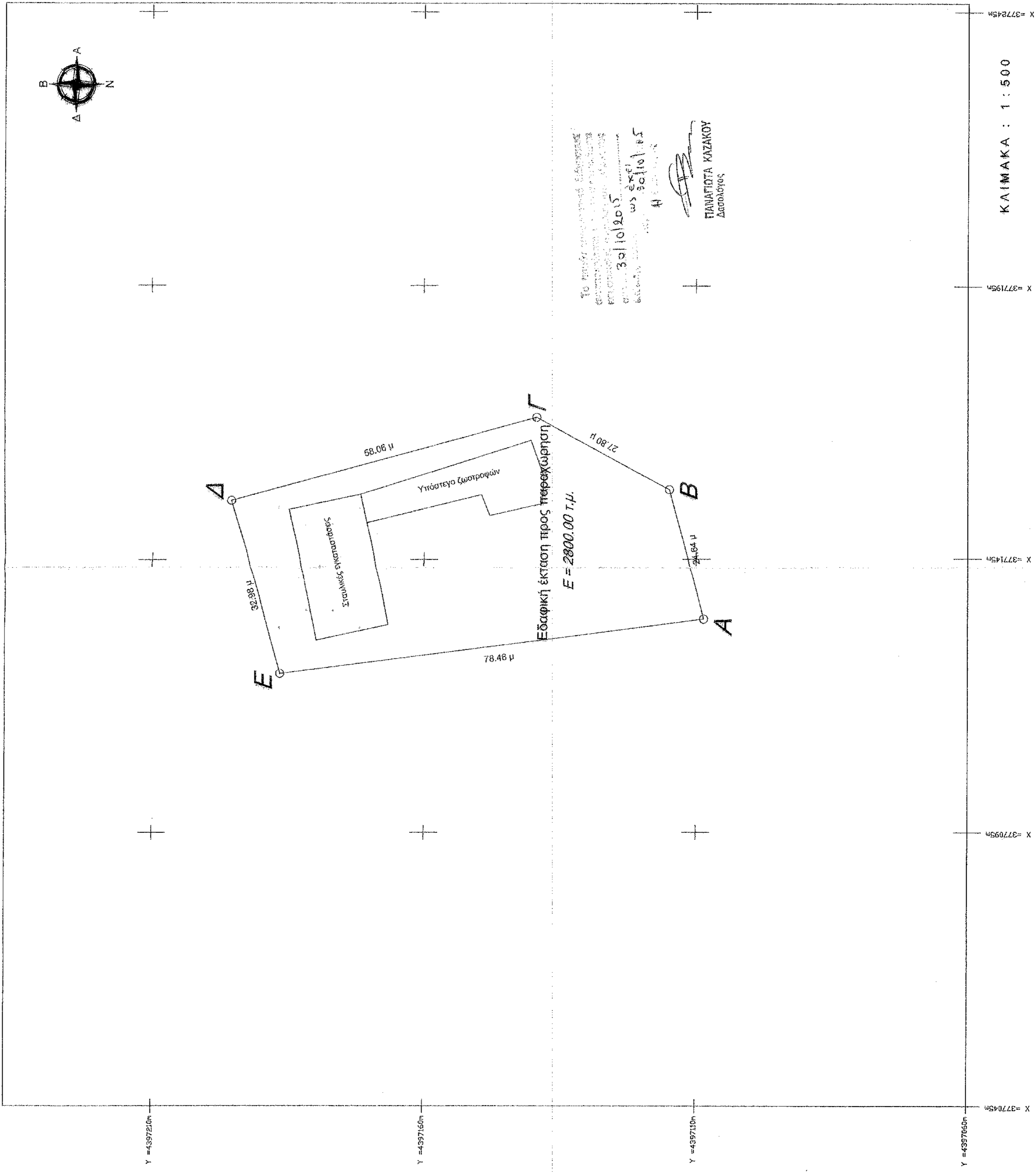

ΚΛΙΜΑΚΑ : 1 : 500

## "ΤΟΠΟΓΡΑΦΙΚΟ ΔΙΑΓΡΑΜΜΑ"

ΔΗΜΟΣ ΤΕΜΠΩΝ - Δ.Ε. ΜΕΣΣΟΝΟΣ - Τ.Κ. ΚΑΛΟΧΩΡΙΟΥ

Θέση : Γιοκάδος-Μιρζή  
 Ίδιοκτήτης : Ελληνικό δημόσιο  
 Χρόνος Μελέτης : Σεπτέμβριος 2015  
 Κλίμακα Σχεδίου : 1 : 500

### ΣΤΟΙΧΕΙΑ ΕΚΤΑΣΗΣ ΠΡΟΣ ΠΑΡΑΧΩΡΗΣΗ

Περιγραφή : ΑΒΓΔΕΑ  
 Εμβαδόν : 2800.00τμ

σημ	X (m)	Y (m)	S (m)
A	377133.98	4397103.60	24.64
B	377157.80	4397114.92	27.80
Γ	377171.04	4397139.36	58.06
Δ	377155.90	4397195.24	32.98
Α	377124.16	4397166.25	78.46
Α	377133.98	4397103.60	Ε = 2800.00 τ.μ.

Σταυλικές εγκασταστάσεις : Ε = 330.75τμ  
 Υπόστεγο ζωοτροφών : Ε = 259.47τμ

### ΟΡΟΙ ΔΟΜΗΣΗΣ ΠΕΡΙΟΧΗΣ

ΟΡΟΙ ΔΟΜΗΣΗΣ ΕΚΤΟΣ ΣΧΕΔΙΟΥ ΠΕΡΙΟΧΗΣ

Π.Δ. 24.4/3-5-1985 (ΦΕΚ 181Δ) ΩΣ ΤΡΟΠΟΠΟΙΗΘΗΚΕ ΜΕ ΤΟ  
 ΦΕΚ 2889/4-11-2011

Αρτηρία : 4000 μ2 , Πρόσωπο : 45 μ , Βάθος : 50 μ

## ΒΕΒΑΙΩΣΗ ΜΗΧΑΝΙΚΟΥ

Βεβαιώνεται ότι η εδαφική έκταση με στοιχεία ΑΒΓΔΕΑ,

- βρίσκεται στην εκτός σχεδίου περιοχή
- είναι μη όφρητο και μη οικοδομήσιμο
- στην περιοχή δεν υπάρχει κτηματολόγιο
- δεν εμπίπτει στις διατάξεις του Ν1337/83 περί εισφοράς σε γη και χρήμα

Λάρισα Σεπτέμβριος 2015  
 Ο Μηχανικός

ΧΟΥΔΑΡΑΣ Γ. ΒΑΣΙΛΕΙΟΣ  
 ΔΙΠΛ. ΠΟΛΙΤΙΚΟΣ ΜΗΧΑΝΙΚΟΣ  
 ΠΑΝΕΠΙΣΤΗΜΙΟ ΘΕΣΣΑΛΙΑΣ  
 ΜΕΛΟΣ Τ.Ε.Ε. (Α.Δ.Μ.Μ.Η.ΤΡΟΟΥ 110588)  
 ΜΙΛΟΥΛΗ 3 ΛΑΡΙΣΣΑ ΤΗΛ. 6942-407886  
 Α.Φ.Μ. 101770956 - Α.ΔΟΥ ΛΑΡΙΣΣΑΣ

## ΕΡΓΟΔΟΤΗΣ

Χουροχούμπας Μιχάλης

## ΤΙΤΛΟΣ ΜΕΛΕΤΗΣ

## Τοπογραφικό Διάγραμμα

## ΠΕΡΙΟΧΗ ΜΕΛΕΤΗΣ

Χαϊμάδα-Καλαχώρα  
 Δήμος Τεμπών - Δ.Ε. Νέσσωνος  
 Νομός Λαρίσης

Βασίλειος Γ. Χουλιάρης  
 Πολιτικός Μηχανικός

Μισούλη 6 τηλ. 6942407896 - Λάρισα  
 ΘΕΜΑ ΣΧΕΔΙΟΥ

ΚΛΙΜΑΚΑ  
 1 : 500

ΑΡ. ΣΧΕΔΙΟΥ  
 Τ1

## Τοπογραφικό Διάγραμμα

ΧΟΥΔΑΡΑΣ Γ. ΒΑΣΙΛΕΙΟΣ  
 ΔΙΠΛ. ΠΟΛΙΤΙΚΟΣ ΜΗΧΑΝΙΚΟΣ  
 ΠΑΝΕΠΙΣΤΗΜΙΟ ΘΕΣΣΑΛΙΑΣ  
 ΜΕΛΟΣ Τ.Ε.Ε. (Α.Δ.Μ.Μ.Η.ΤΡΟΟΥ 110588)  
 ΜΙΛΟΥΛΗ 3 ΛΑΡΙΣΣΑ ΤΗΛ. 6942-407886  
 Α.Φ.Μ. 101770956 - Α.ΔΟΥ ΛΑΡΙΣΣΑΣ

ΘΕΩΡΗΣΗ

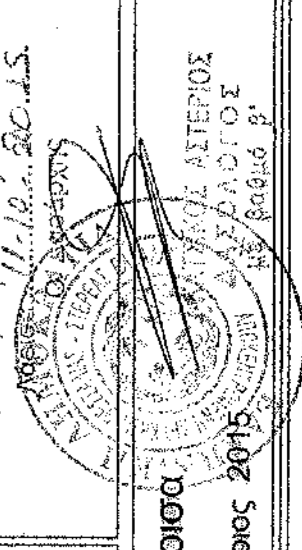

Λάρισα  
 Σεπτέμβριος 2015