

ΡΗΣΗ ΑΓΡΟΤΕΜΑΧΙΟΥ
5,6,7,8,9,10,11,12,13,14,15,16,17,18,1)

Κ	Υ
1.42	3904899.90
2.18	3904899.33
4.15	3904898.29
3.57	3904898.18
11.32	3904894.93
9.85	3904885.87
6.53	3904872.28
11.06	3904847.84
17.10	3904835.25
10.70	3904837.05
2.37	3904838.45
14.98	3904839.50
11.35	3904841.63
34.43	3904842.61
11.63	3904857.39
11.34	3904871.99
19.81	3904884.07
17.15	3904899.58
21.42	3904899.90

ΣΥΝΟΛΟ = 3340.05 ΤΜ

ΜΗΧΑΝΙΚΟΥ

νο αγροτεμαχιο με στοιχεία (1,2,3...16,17,18,1)
την θέση "Αρμι" Δ.Δ Ελουντας δεν είναι αρπιο
ες πολεοδομικες διαταξεις

ει ρευμα υψηλης

απο καταμηση

φικου δεν υπαγεται στις
χρεωση εισφορας σε γη

ΕΠΕ
Δ.Ε.
10
23391

ΕΡΓΟΔΟΤΗΣ ΧΡΥΣΑΝΘΗ ΡΩΤΑ - ΜΠΑΡΜΠΟΥΝΗ

ΕΡΓΟ ΑΠΟΤΥΠΩΣΗ ΙΔΙΟΚΤΗΣΙΑΣ

ΘΕΣΗ " Αρμι " Δ.Δ Ελουντας

ΜΕΛΕΤΗΤΗΣ ΛΟΥΚΑΚΗΣ ΑΝΤΩΝΙΟΣ

Ανήκει στο αρπιο 3662/5-1115 αγροτεμαχιο Δ.Δ Ελουντας Αρσίου

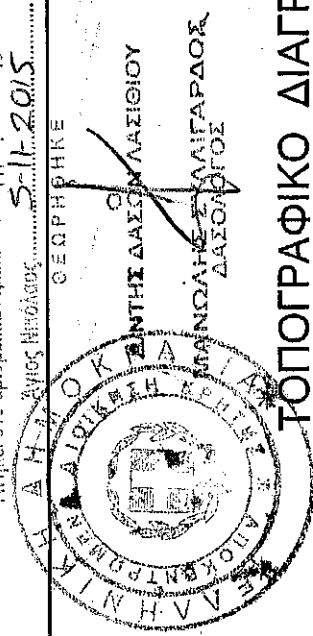

ΘΕΜΑ

ΤΟΠΟΓΡΑΦΙΚΟ ΔΙΑΓΡΑΜΜΑ

ΑΡ. ΣΧΕΔΙΟΥ

A - 1

ΚΛΙΜΑΚΑ 1/250

ΧΡΟΝΟΣ ΜΕΛΕΤΗΣ 2007

ΥΠΟΓΡΑΦΗ

ΑΝΤΩΝΙΟΣ ΛΟΥΚΑΚΗΣ
ΠΤΥΧΙΟΦΟΡΟΣ ΕΓΚΛΕΒΤΗΣ Δ.Ε.
ΣΟΦ. ΒΑΝΤΖΟΥ & Μ. ΜΕΤΑΞΑΚΗ 10
ΑΠΟΣ ΝΙΚΟΛΑΟΣ ΚΡΗΤΗΣ
ΤΗΛ 28410 26603 ΑΦΗ 06693 3391
ΔΟΥ. ΑΓ. ΝΙΚΟΛΑΟΥ

ιδιοκτησία
Ευθαλίας Μαυρικάκη

ΕΜΒΑΔΟΜΕΤΡΗΣΗ ΑΓΡΟΤΕΜΑΧΙΟΥ
με στοιχεία (1,2,3,4,5,6,7,8,9,10,11,12,13,14,15,16,17,18,1)

ΕΓΣΑ '87

ΟΡΟΙ ΔΟΜΗΣΗΣ

Π.Δ 24 - 4 / 3 - 5 - 85 (ΦΕΚ 181Δ')

ορια αρτιότητας.....4000 μ2

- καλυψη.....10%
- οροφαι.....2
- μεγιστον υψος.....7.50μ
- δομηση.....20%
- αποστασεις απο ορια.....15μ
- αποσταση απο τυχον ρευμα.....10.μ
- αποσταση απο δασικη εκταση.....10.μ

διοκτησια
εωργιου Δρακωνακη

α/α	X	Y
1	656121.42	3904899.90
2	656132.18	3904899.33
3	656144.15	3904898.29
4	656153.57	3904898.18
5	656161.32	3904894.93
6	656159.85	3904885.87
7	656156.53	3904872.28
8	656151.06	3904847.84
9	656147.10	3904835.25
10	656130.70	3904837.05
11	656112.37	3904838.45
12	656104.98	3904839.50
13	656091.35	3904841.63
14	656084.43	3904842.61
15	656091.63	3904857.39
16	656101.34	3904871.99
17	656109.81	3904884.07
18	656117.15	3904899.58
1	656121.42	3904899.90

Επιφάνεια = 3340.05 τμ

ΔΗΛΩΣΗ ΟΡΙΩΝ

ο παρακατω υπογραφομενος ιδιοκτητης του αγροτεμαχιο του παροντος τοπογραφικου διαγραμματος δηλωνει οτι τα ορια που εχουν υλοποιηθει σ' αυτο ειναι ορθα και υποδειχτηκαν απο εμενα, που ημουν παρων κατα την μετρηση του.

ο Δηλων Ιδιοκτητης

ΒΕΒΑΙΩΣΗ ΜΗΧΑΝΙΚΟΥ

Βεβαιουται οτι το παραπλευρωσ εικονιζομενο αγροτεμαχιο με στοιχεια (1,2,3...16,17,18,1) και εμβαδου = 3340,06 τμ, που βρισκεται στην θεση "Αρμ" Δ.Δ Ελουντας δεν ειναι αρπιο ουτε οικοδομισιομο συμφωνα με τις ισχυουσες πολεοδομικες διαταξεις

- 1). απο το παρον αγροτεμαχιο δεν διερχεται ρευμα υψηλης τασεως ΔΕΗ
- 2). ουτε ρευμα υδατος
- 3). το παρον αγροτεμαχιο δεν προερχεται απο καταμηση μεγαλυτερης εκτασης
- 4). το αγροτεμαχιο του παροντος τοπογραφικου δεν υπαγεται στις διαταξεις του Ν. 1337/83 και δεν εχει υποχρεωση εισφορας σε γη και χρημα

ΑΝΤΩΝΗΣ ΛΟΥΚΑΝΗΣ
ΠΤΥΧΙΟΧΟΣ ΕΓΓΡΑΦΟΣ Δ.Ε.
ΣΟΦ. ΒΕΝΙΖΕΛΟΥ & Ν. ΜΕΤΑΞΑΚΗ 10
ΑΓΙΟΣ ΝΙΚΟΛΑΟΣ ΚΡΗΤΗΣ
ΤΗΛ. 28410 26608, ΑΡΜΤ 03323391
ΔΟΥ. ΑΓ. ΝΙΚΟΛΑΟΥ

ιδιοκτησία
Νικόλαου Μπουραντά

ιδιοκτησία
Ευθαλίας Μαυρικάκη

ιδιοκτησία
κ.ληρ. Γεωργίου Δρακωνάκη

ιδιοκτησία
Αντωνίας Μπουραντά

ιδιοκτησία
Κωνίνου Μαυρικάκη

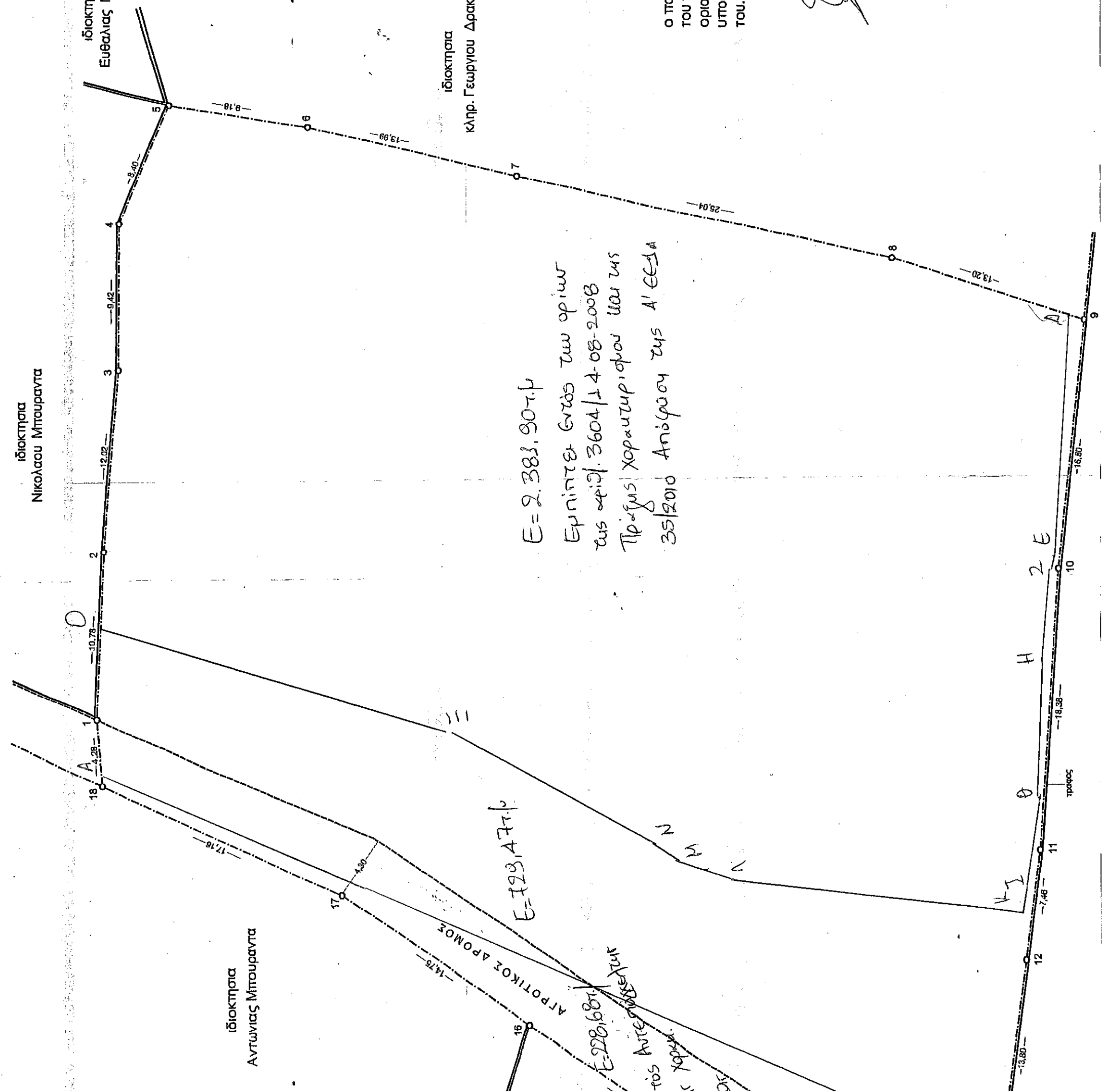

E=2.381,90τμ
 Εμπνιπτετ ενός τω σπιωτ
 τωσ πππ. 3604/14-08-2008
 Τριγώνωσ χωραυτηρισησ ωω τωσ
 35/2010 Ανόφωσ τωσ Α' ΕΕΔΑ

E=123,47τμ

ΑΠΟΤΙΚΟΣ ΑΡΜΟΣ

Ε=220,60τμ
 τωσ Αυτεσ χωραυτηρισησ
 τωσ Αυτεσ χωραυτηρισησ

N
 N
 N

ο παρακατ
 του παρον
 ορια που ε
 υποδειχθη
 του.

ο Δπ

ΕΙΘΙΟΙ

2	0	5	0	6	0	4	0
---	---	---	---	---	---	---	---

Δήμος ή Κοινότητα : ΕΛΟΥΣΙΑ

ΚΛΙΜΑΚΑ 1:5000

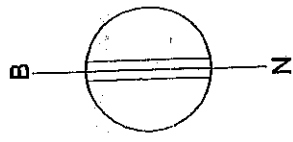

ιδιοκτησία
ΑΥΓΩΝΙΑΣ ΜΠΟΥ

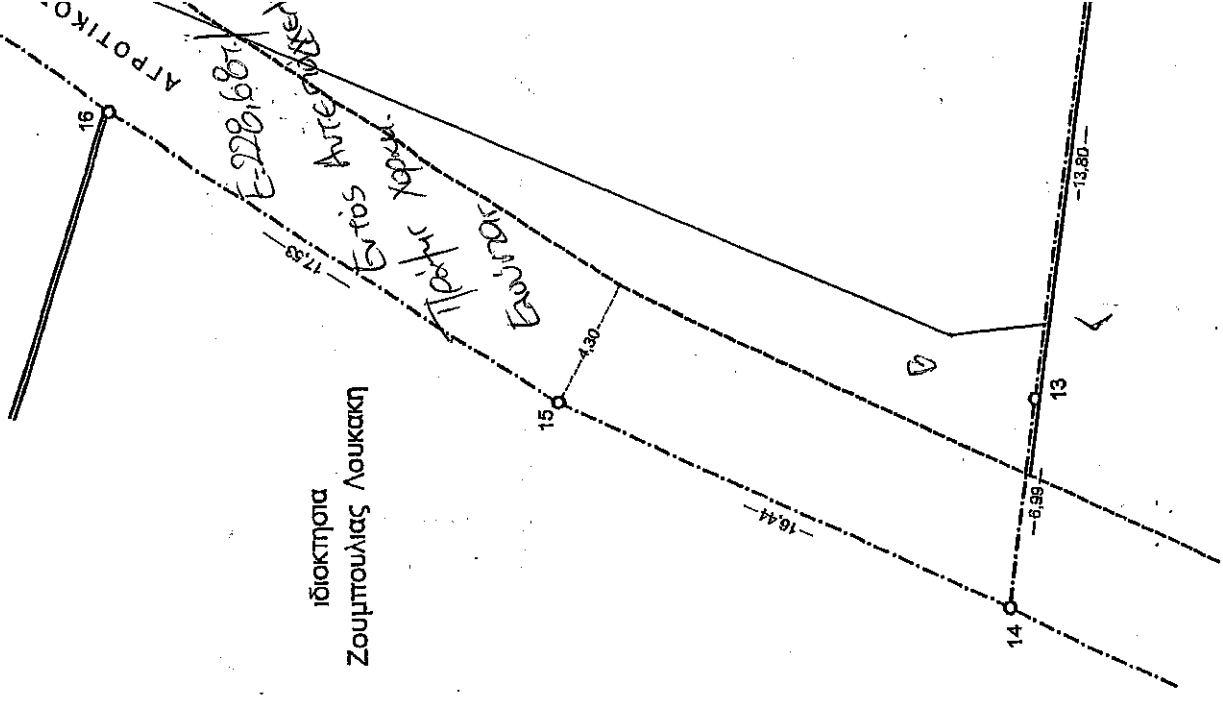

ιδιοκτησία
Ζουμπουλιάς Λουκάκη

5017