

ΑΙΟΘΗΣΙΑΚΑ Φ.Χ. ΓΥΣ 1:50.000 - " ΑΗΘΗΣΙΑΝΑ "

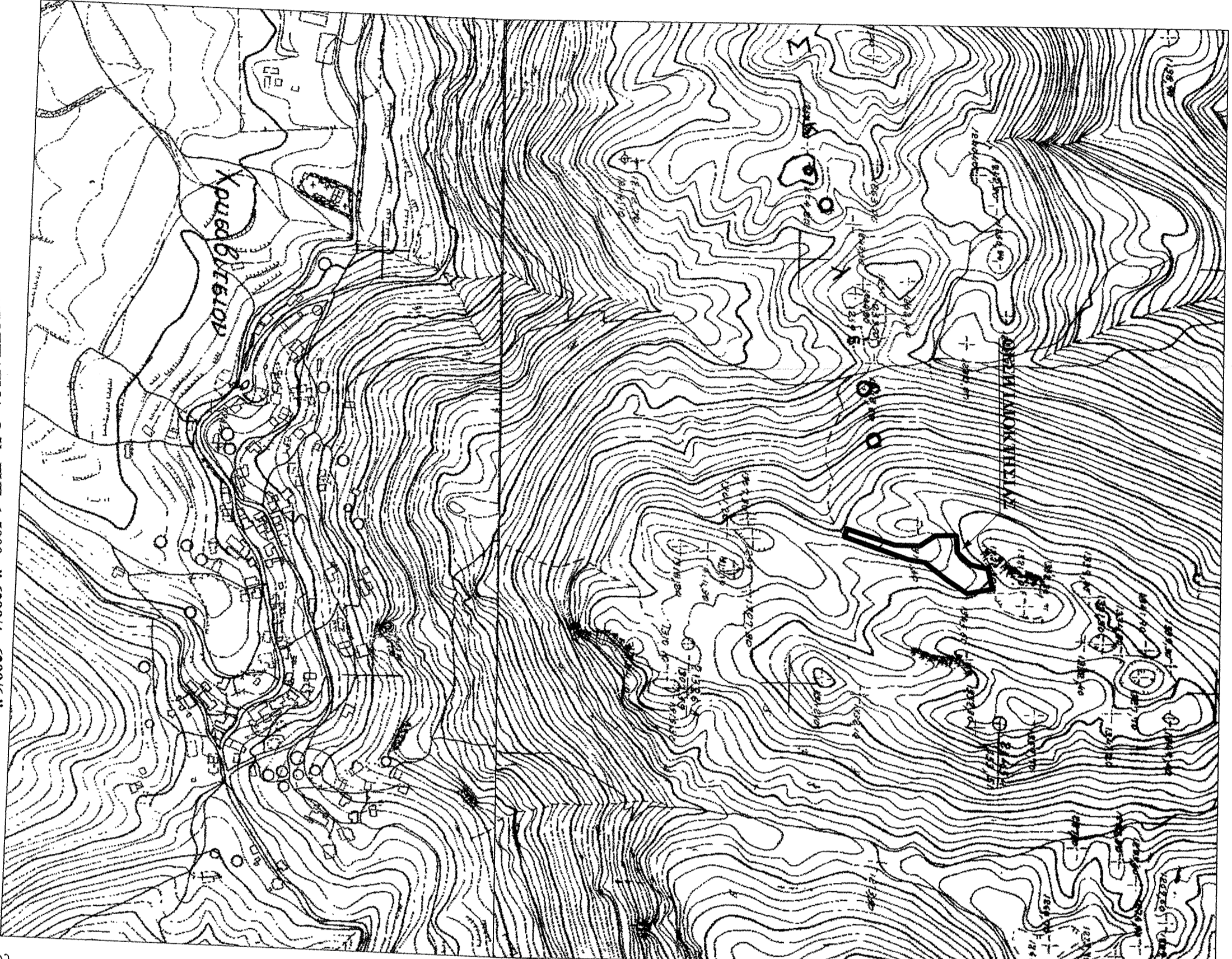

ΑΙΟΘΗΣΙΑΚΑ Φ.Χ. ΓΥΣ 1:5000 - " 6299/4 - 6299/6 "

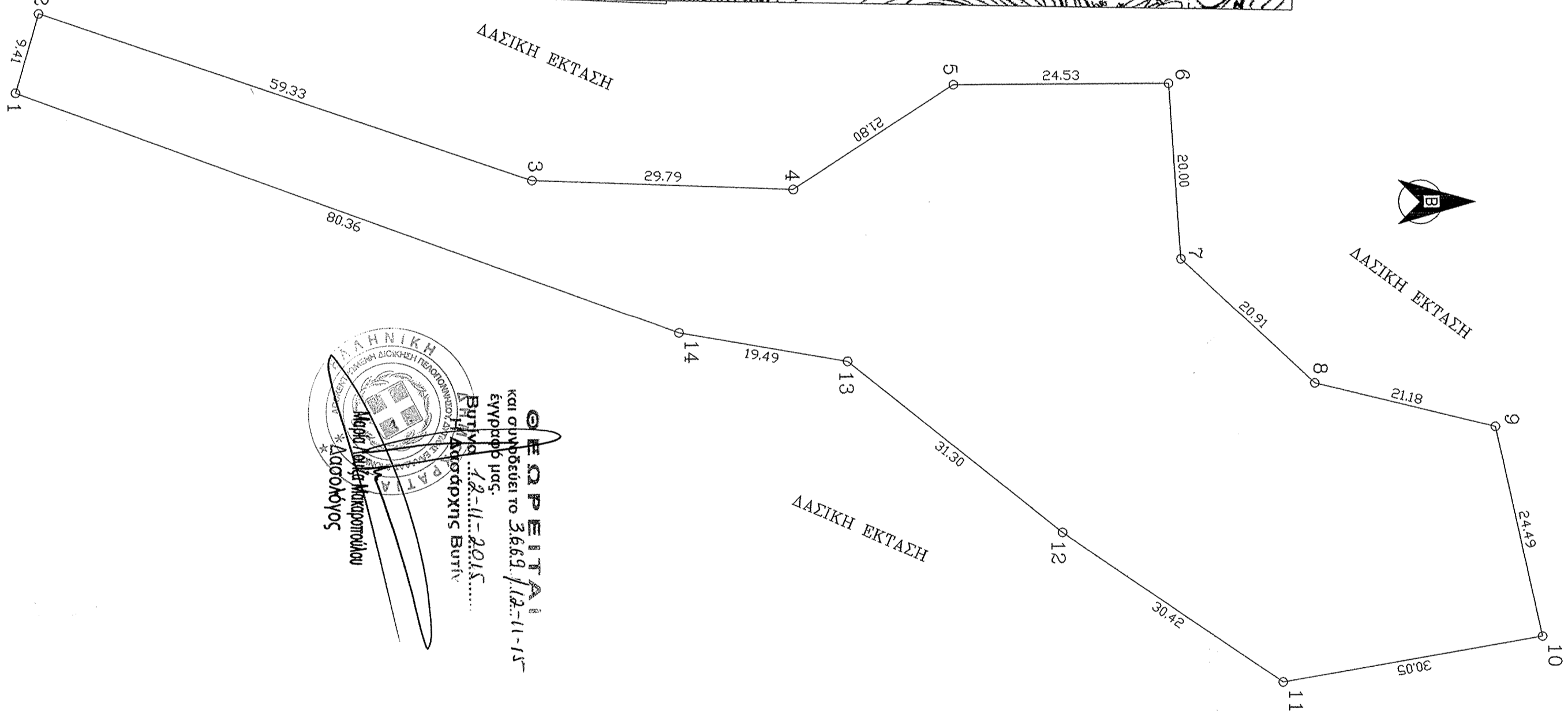

ΕΜΒΑΔΑ
ΕΜΒΑΔΟΝ ΑΠΟΤΕΜΑΧΙΟΥ : (1.2.3.....1.3.1.1.) = 4170,20 τ.μ.

ΟΡΟΙ ΑΟΜΗΡΗΣ
Π.Δ. ΤΗΣ 24 / 31 - 5 - 85 (ΦΕΚ 270 Α)
Ε = 4000 τ.μ.

Κλίση = 10 %
Ακρίβεια ανά όψη = 15 μ
Συντ. Ακρίβεια = 0.2
ΑΗΔΟΗ Ν. 651 / 77

Ο πιο κάτω υπογράφων μηχανικός δηλώνει ότι το ερωτηματολόγιο με στοιχεία (1.2.3.....1.3.1.1.) και επιβάρυν 4170,20 τ.μ.

βρίσκεται στη θέση " Πάτω & Κάτω Γούρατο " της ενοποιητικής μελέτης της Τ.Κ. Χρυσοφιστίου της Δημοτικής Ενότητας Φωλιάδων του Δήμου Τριπόλης Ν. Αρκαδίας, είναι εκτός των ορίων του οικισμού της Τ.Κ. και είναι άγριο και οικοδομήσιμο. Τα όρια δέσμευ ο κ. Μητροπόλεως.

Αθήν

ΠΑΝΟΠΟΥΛΟΣ Γ. ΑΗΘΗΣΙΑΝΟΣ
Γεν. Μηχανικός & Τοπογράφος Μηχανικός
Ελευθ. Αγοράς & Τεχνολογίας Μεγασπόλεως
Μέλος Τ.Ε.Ε. Αγ. Μηνόπου 2431179
Ισοκεί - Επαύλιος 21 - Τριπόλη 22100
Τηλ: 2710 241969
ΑΦΜ:114315154-ΔΟΥ:ΤΡΙΠΟΛΗΝΗΣ

ΠΑΡΑΤΗΡΗΣΕΙΣ

- Οι αναγραφόμενες στο αναφέρονται στο διάγραμμα είναι στο Ελληνικό Γεωμετρικό Σύστημα Αναφοράς ΕΓΣΑ 87.
- Η ελάχιστη απότ. το ΕΓΣΑ 87 έχει κλίση 30% στην ενοποιητική μελέτη του οδοποιήσι (VRS) του δικτύου ΗΕΠΟΣ.
- Οι διαστάσεις και τα επιβάρυν υπολογισμένων ενδεικτικά επί της συντεταγμένων των κορυφών.

ΚΟΡΥΦΕΣ	X	Y	ΠΕΡΙΜΕΤΡΟΣ
1	341621.633	4157399.181	9.41
2	341612.007	4157401.830	38.33
3	341633.153	4157487.710	21.80
4	341621.348	4157506.045	24.53
5	341621.364	4157530.577	20.00
6	341641.325	4157531.823	20.91
7	341655.951	4157547.053	24.16
8	341664.656	4157572.825	30.05
9	341689.733	4157543.203	30.42
10	341672.538	4157518.112	31.30
11	341652.982	4157483.782	19.49
12	341649.497	4157474.358	80.36

Ιδιοκτήτης : Κληρ. Δημητρίου Μητροπόλεως	
Έργο : Τοπογραφική Ανατύπωση	
Θέση : " Πάτω & Κάτω Γούρατο " της Τ.Κ. Χρυσοφιστίου του Δήμου Τριπόλης Ν. Αρκαδίας	
Μελέτητής : Πανόπουλος Δημήτριος Αγρ. - Τοπογράφος Μηχανικός	
Θεία Σύγκριση : Τοπογραφικό Διάγραμμα	Αριθμός Σελίδων :
Κλίμακα : 1 : 500	
Χρόνος Μελέτης : 25 - 8 - 14	
Έργο :	Υπογραφή - Σφραγίδα

ΠΑΝΟΠΟΥΛΟΣ Γ. ΑΗΘΗΣΙΑΝΟΣ
Γεν. Μηχανικός & Τοπογράφος Μηχανικός
Ελευθ. Αγοράς & Τεχνολογίας Μεγασπόλεως
Μέλος Τ.Ε.Ε. Αγ. Μηνόπου 1131179
Ισοκεί - Επαύλιος 20 - Τριπόλη 22100
Τηλ: 2710 241969
ΑΦΜ:114315154-ΔΟΥ:ΤΡΙΠΟΛΗΝΗΣ