

ΦΥΟΙ ΔΥΟΜΗΤΗΡ
 Ελάχιστο πλάτος γηπέδου : 4.000 μ.
 Ελάχιστο βάθος : 45 μ
 Ελάχιστο βάθος : 50 μ
 Κατά παρέκκλιση (άρθρο 1 παρ. 2α,β,αα,ββ,γγ)
 Για γήπεδα ενός ζώνης πόλεων, κωμικών και οικισμών.
 Εμβαδόν = 2.000 τ.μ προ 5.4.1977
 Για γήπεδα με πρόσωπο σε Διεθνείς, Εθνικές, Επαγγελματικές, Δημοτικές, και Κοινωνικές οδούς καθώς και σε εγκαταλελειμμένα τμήματα αυτών και σε ολιγοπρόσπερες γραμμές
 Ε = 750 τ.μ, Π = 10 μ, Β = 15 μ προ 12.11.1962
 Ε = 1200 τ.μ, Π = 20 μ, Β = 35 μ προ 12.09.1964
 Ε = 2000τ.μ, Π = 25 μ, Β = 40 μ προ 17.10.1978
 ΕΠΙΠΕΔΟΜΕΝΗ ΔΟΜΗΣΗ = 200.00m² (α.ρ.6 παρ.1β).
 ΑΠΟΣΤΑΣΗ ΑΠΟ ΟΡΡΑ : D=5.00m. (α.ρ.6 παρ. 2α).

ΔΗΛΩΣΗ 651177

Όμο καινού υφιστάμενος Μηχανικός δηλώνει υπεύθως ότι:
 Το οικοπέδο υπό το στοιχείο οριζοπίδι:
 $E = (1,2,3,4,5,6,7,8,9,10,11,12,13,1) = 1569,40 \text{ m}^2$
 καλύπτει στην τοποθεσία "Πόλεως", βρίσκεται εκτός των ορίων του οικισμού ΠΥΡΓΟΣ ΚΟΡΙΝΘΙΑΣ, και τονίζει Καυχήτως Στεγνόν Εμφανιστικώς, σύμφωνα με τις διατάξεις του Ν. 1337/1983 και δεν εκτός ζώνης οικισμών εκτός σχεδίου γενικά.
 Είναι Μη όμο και Μη οικοδομήσιμο σύμφωνα με το Γ.Π.Ε.Κ.270 Δ / 1985, όπως τροποποιήθηκε με το Φ.Ε.Κ.308 Α / 2003 για την Εκτός Σχεδίου Δαπάνη.
 Το ποσοστό εκσκαφής δεν υπερέχει στις διατάξεις του Ν. 1337/1983 και δεν οφείλει εισαγωγή σε γη και χιλιόμ.
 Αποδοτική από την έκδοσή 14.560 Χιλ.
 Είναι εκτός Γ.Π.Ε. εκτός τριτοβάθμιας με ειδικούς όρους δόμησης.

- ΠΙΝΑΚΑΣ ΣΥΝΤΕΤΑΜΕΝΩΝ ΕΤΖΑ 87**
- 1 Χ=365117,92
Υ=4219186,06
 - 2 Χ=365114,35
Υ=4219199,09
 - 3 Χ=365119,92
Υ=4219268,81
 - 4 Χ=365121,20
Υ=4219214,23
 - 5 Υ=4219214,01
Χ=4219214,01
 - 6 Υ=4219229,60
Χ=365141,59
 - 7 Χ=365193,14
Υ=4219257,24
 - 8 Χ=365194,80
Υ=4219239,04
 - 9 Χ=365182,01
Υ=4219333,04
 - 10 Υ=365158,35
Χ=4219215,75
 - 11 Χ=365137,14
Υ=4219204,43
 - 12 Χ=365130,72
Υ=4219196,58
 - 13 Υ=4219193,36
Χ=365127,53

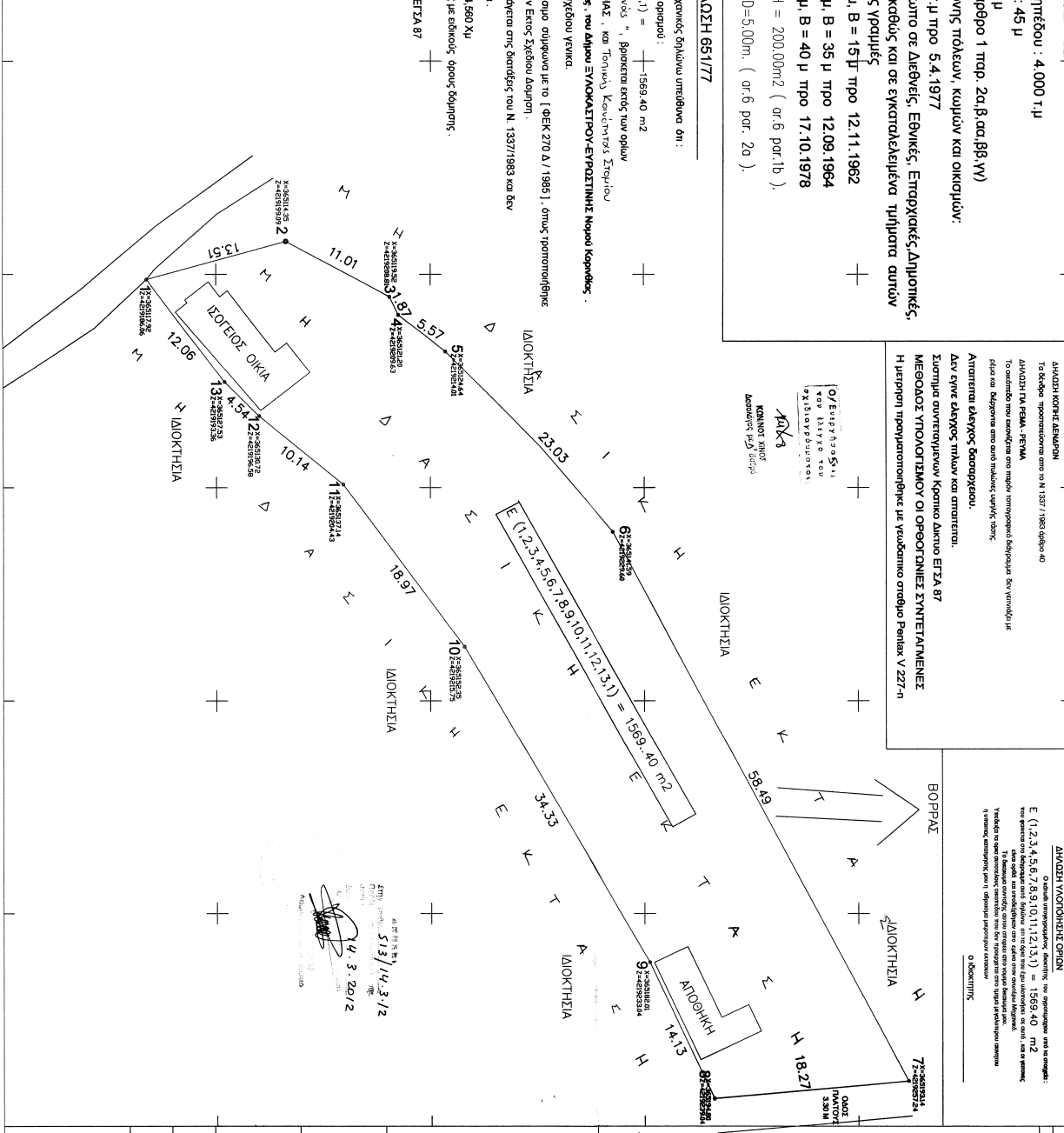

ΔΗΛΩΣΗ ΚΑΤΑΣΤΑΣΗΣ
 Το έργο προνοείται από το Ν. 1337/1983 άρθρο 40
 ΔΗΛΩΣΗ ΓΙΑ ΠΕΜΑ - ΠΕΜΑ
 Το εκσκαφές που αναφέρεται στο παρόν προνοείται σύμφωνα με τον Ν. 1337/1983 άρθρο 40
 φίλα με διάφορα από αυτά καθώς επίσης και
 Αποστολή ελέγχου διακοσμού.
 Δεν έγινε εκσκαφές γηλών και σιμπερτά.
 Σύμφωνα συντηρημένων Κοσμο Διπλο ΕΤΖΑ 87
 ΜΕΓΕΘΟΣ ΥΠΟΚΑΤΙΜΟΥ ΟΙ ΟΡΕΟΔΙΝΕΣ ΣΥΝΤΕΤΑΜΕΝΕΣ
 Η λεπτομέρεια προσαρτήθηκε με γυμνάσιο στέδιο Παιδική V 227-α

ΔΗΛΩΣΗ ΥΠΟΚΑΤΙΜΟΥ ΟΙΚΙΑΣ
 Ο κατάλληλος κατασκευαστής, σύμφωνα με τις διατάξεις του Ν. 1337/1983 άρθρο 40
 Ε (1,2,3,4,5,6,7,8,9,10,11,12,13,1) = 1569,40 m²
 που καλύπτει το έργο που δηλώνεται στο παρόν προνοείται σύμφωνα με τον Ν. 1337/1983 άρθρο 40
 Υπόκειται να αποκατασταθεί σύμφωνα με τις διατάξεις του Ν. 1337/1983 άρθρο 40
 ή τριτοβάθμιας με ειδικούς όρους δόμησης
 Ο ΔΙΚΟΝΤΗΣ

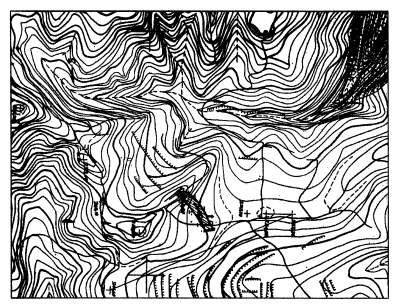

ΗΛΙΑΣ Β. ΘΕΑΡΤΗΣ
ΔΙΔΑΚΤΟΡΟΣ ΠΟΛΙΤΙΚΟΣ ΜΗΧΑΝΙΚΟΣ
ΠΡΟΥΠΕΚΤΗΛΟΓΟΥ ΠΑΤΡΩΝ
ΛΥΚΟΠΟΛΙΑ ΚΟΡΙΝΘΙΑΣ-ΤΗΛ 6947937446
ΤΟΠΟΓΡΑΦΙΚΟ ΔΙΑΓΡΑΜΜΑ

ΕΠΙΘΕΤΟ: ΓΙΑΝΝΑΚΟΠΟΥΛΟΣ ΝΙΚΟΛΑΟΣ	ΝΟΜΟΣ: ΚΟΡΙΝΘΙΑΣ
ΜΑΡΤΥΡ: ΣΥΝΔΕΚΤΗΡΙΟΥ	ΜΑΡΤΥΡ: ΜΟΥΣΣΕΝΑ - ΕΚΤΟΣ ΟΙΚΙΣΜΟΥ-ΕΚΤΟΣ ΣΥΣΤΑΘ-ΕΚΤΟΣ ΖΩΝΗΣ
ΚΥΜΑΚΑ 1: 200	ΗΜΕΡΟΜΗΝΙΑ: 2012
ΑΡ. ΣΧΕΔΙΟΥ: ID-00	ΣΥΝΤΑΞΗ

ΘΕΑΡΤΗΣ ΒΑΣ. ΗΛΙΑΣ
 ΔΙΔΑΚΤΟΡ ΠΟΛΙΤΙΚΟ ΜΗΧΑΝΙΚΟΣ
 ΠΡΟΥΠΕΚΤΗΛΟΓΟΥ ΠΑΤΡΩΝ
 ΛΥΚΟΠΟΛΙΑ ΚΟΡΙΝΘΙΑΣ-ΤΗΛ 6947937446
 Ο ΔΙΚΟΝΤΗΣ