

ΕΜΒΑΔΟΜΕΤΡΙΚΗ ΑΓΡΟΤΕΜΑΧΟΥ  
 ΕΤΑ 67  
 Με τη βοήθεια των ορθογωνίων συντεταγμένων των κορυφών του

ΣΗΜΕΙΟ	X	Y	ΜΗΚΟΣ
1	653997,38	3893236,35	3,72
2	653999,54	3893247,51	20,20
3	653994,60	3893250,12	6,47
4	653992,27	3893255,19	13,60
5	653994,19	3893261,58	18,17
6	653998,17	3893265,54	16,54
7	653991,01	3893268,97	13,66
8	653999,41	3893295,48	15,19
9	653996,91	3893249,14	7,06
10	653998,99	3893247,11	14,06
11	653988,17	3893218,59	27,81
12	653914,74	3893193,76	22,81
13	653931,67	3893202,91	19,37
14	653935,08	3893205,60	4,54
15	653938,66	3893208,16	4,07
16	653937,72	3893214,74	11,19
17	653981,25	3893224,93	17,69
18	653977,68	3893233,51	14,62
19	653982,41	3893240,50	12,68
20	653995,90	3893233,48	15,20
1	653997,38	3893236,35	15,20

$E = 1/2 \sum (X_i + X_{i+1})(Y_i - Y_{i+1})$   
 $E = 4 000,19 \mu^2$

ΟΡΘΟ ΔΟΜΗΣΗ:  
 Διάγραμμα μετωπίας Π.Δ. 24-5-1985  
 (ΦΕΚ 270 Δ/ 31-5-1985)  
 Επιφάνεια: 4 000 τ.μ.  
 Πρόσκαπο: 45 μ.  
 Ύψος: 2  
 Βάθος: 50 μ.  
 Συντελεστής δάμησης: 20%  
 Επιφανειακή κάλυψη: 10%  
 Οικοδομικό σύστημα: Παντ.Ελεύθερο  
 Επιπρ. μέ. ύψος: 7,50 μ.  
 Απόσταση από όριο: 15,00 μ. ή 7,50 μ.  
**ΔΗΛΩΣΗ ΜΗΧΑΝΙΚΟΥ**  
 Ο υπογεγραμμένος Κατροτζάνη Ειρήνη Πολιτικός μηχανικός, δηλώνω υπεύθυνα ότι το σχέδιο με στοιχεία (1-2-3-...-18-19-20-1) εμβαδού 4 000,19μ<sup>2</sup> ιδιοκτησίας Μιχάλη Ιωάν. Παγκαλάου, βρίσκεται εκτός σχεδίου πόλεως στη θέση "Ρούσσα Λίμνη" Κτημ. Περ. Κριτσάς, είναι άρτιο και οικοδομήσιμο.  
 Από το αγροτεμάχιο δεν διέρχεται υψηλή τάση της ΔΕΗ ούτε φυσικό ρέμα.  
 Απόσταση από αγωγό: 1 633 μ.  
 Η Μηχανικός

**ΔΗΛΩΣΗ ΙΔΙΟΚΤΗΤΗ**  
 Ο υπογεγραμμένος Μιχάλης Ιωάν. Παγκαλάου, δηλώνω υπεύθυνα ότι τα όρια του αγροτεμαχίου μου όπως αυτά φαίνονται στα παρόν τοπογραφικό διάγραμμα είναι ορθά και ευθύνομα για την υλοποίησή τους.  
 Ο Ιδιοκτήτης

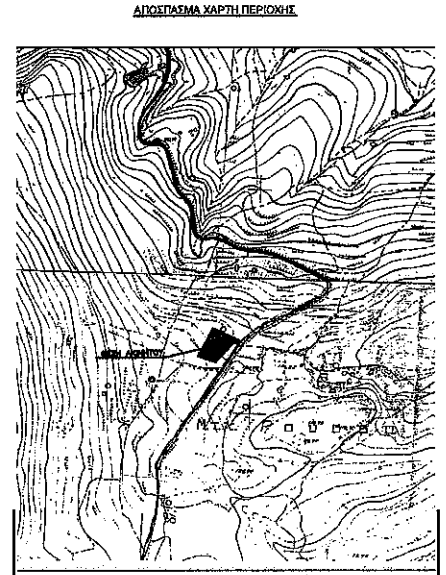

ΕΡΓΟΔΟΤΗΣ : ΜΙΧΑΛΗΣ ΙΩΝ. ΠΑΓΚΑΛΟΣ

ΕΡΓΟ : ΔΙΟΤΥΠΩΣΗ ΙΔΙΟΚΤΗΣΙΑΣ

ΘΕΣΗ : "ΡΟΥΣΣΑ ΛΙΜΝΗ" ΚΤΗΜ. ΠΕΡ. ΚΡΙΤΣΑΣ

ΜΕΛΕΤΗΤΗΣ : ΕΙΡΗΝΗ ΚΑΤΡΟΤΖΑΝΗ  
 ΠΟΛΙΤΙΚΟΣ ΜΗΧΑΝΙΚΟΣ ΤΕ

ΥΠΟΛΟΓΙΣΤΗΣ : ΚΑΛΙΜΑΚΑ : 1 : 250

ΘΕΜΑ : ΤΟΠΟΓΡΑΦΙΚΟ ΔΙΑΓΡΑΜΜΑ

ΘΕΩΡΗΣΕΙΣ :

T 1

ΚΑΤΡΟΤΖΑΝΗ ΕΙΡΗΝΗ  
 ΠΟΛΙΤΙΚΟΣ ΜΗΧΑΝΙΚΟΣ ΤΕ  
 Α.Μ. / Ε. Ε. Τ. Ε. Μ. : 48701  
 ΚΟΡΑΚΑ 62 - ΠΕΡΑΠΕΤΡΑ ΚΡΗΤΗΣ  
 ΑΦΜ 124048496 - ΔΟΥ ΠΕΡΑΠΕΤΡΑΣ  
 ΤΗΛ. 28420 25539