

- Ευρωδοκιμασίες: Περιγραφή-Επιπέδωση Ιδιοκτησίας: E=(1,2,3,...,47,48,49,7)=11841,81τ.μ.
- Οι ευρωδοκιμασίες έγιναν με τον τύπο του Gauss επί των ορθογωνικών συντεταγμένων.
- Η αποτύπωση έγινε με γεωδαιτικό σταθμό SOKKIA SET500K (Ε.Γ.Σ.Α. 97) με τη χρήση του τριγωνομετρικού σημείου ΓΥΣ Τ130017.
- ΟΡΙΣΤΟ ΔΙΑΚΟΝΗΜΑ ΝΑΤΥΡΑ 2000 (Π.Δ. 17-10-1978 ΦΕΚ 538Δ, Π.Δ. 24-05-1985, ΦΕΚ 270Δ, ΟΠΔΣ ΤΡΟΠΟΠΟΙΗΜΕΝΑ) ΚΑΝΟΝΑΣ: E = 10000μ2 κατά παράλληλο 4000μ2 για προτεινόμενα 2004 και 4000μ2 με πρόταση 25μ, σε κατώτατο όριο για προτεινόμενα 2011. ΓΙΑ ΤΑ 4000μ2 = 200μ2 ΔΩΜΕΤΗ
- ΟΡΙΣΤΟ ΔΙΑΚΟΝΗΜΑ ΝΑΤΥΡΑ 2000 (Π.Δ. 17-10-1978 ΦΕΚ 538Δ, Π.Δ. 24-05-1985, ΦΕΚ 270Δ, ΟΠΔΣ ΤΡΟΠΟΠΟΙΗΜΕΝΑ) ΚΑΝΟΝΑΣ: E = 10000μ2 κατά παράλληλο 4000μ2 για προτεινόμενα 2004 και 4000μ2 με πρόταση 25μ, σε κατώτατο όριο για προτεινόμενα 2011. ΓΙΑ ΤΑ 4000μ2 = 200μ2 ΔΩΜΕΤΗ

ΑΔΑΔΕΗ του Ν. 851/77

Ο υπογεγραμμένος Μηχανικός Φιλάνης υπαθέτει ότι το παρόν γήπεδο με εμβαδόν 11841,81τ.μ. βρίσκεται στην θέση "Μακρὰ Πούρτα" εντός της περιοχής ΝΑΤΥΡΑ 2000, εντός οικισμού Βαθέως, Δήμου Μεγαλόπολης. Είναι όριο και θα καταστεί ακοινοβόητο εφόσον καθοριστεί ο ανάλογος και η παρόμοια σύμβαση με τις τριτοκοσμικές διατάξεις, εφάρμοστα με τη διάταξη. Η ιδιοκτησία δεν αφορά εισαγωγή του Ν. 1337/83 σε γη και χυλίαι. Τα όρια υποδείχθηκαν από τον ιδιοκτήτη.

Αυθεντικό Σηπτεμβρίου 2014  
Ο δόμολογος  
ΠΟΛΙΤΙΚΟΣ ΜΗΧΑΝΙΚΟΣ Τ.Ε.  
Α.Μ. Ε.Ε.Ε.Μ. 42615  
Α.Δ.Υ. ΜΕΓΑΛΑΣ

ΥΠΕΥΘΥΝΗ ΑΔΑΔΕΗ ΙΔΙΟΚΤΗΤΩΝ  
Ο υπογεγραμμένος, ιδιοκτήτης του γηπέδου που φαίνεται στο παρόν τοπογραφικό διαγράμμα Φιλάνης υπαθέτει, ότι η αποτύπωση πραγματοποιήθηκε σύμφωνα με τα όρια που ο ίδιος υπαθέτει επί τόπου και τα οποία είναι ορθά.

Αυθεντικό Σηπτεμβρίου 2014  
Ο δόμολογος

ΧΡ	Υ	Χ	Υ
1	21985,77	42955,44	
2	21984,87	42955,03	
3	21984,15	42954,98	
4	21983,62	42954,92	
5	21983,02	42954,87	
6	21982,17	42954,82	
7	21981,17	42954,77	
8	21980,19	42954,73	
9	21979,19	42954,69	
10	21978,19	42954,65	
11	21984,78	42954,61	
12	21983,73	42954,57	
13	21982,68	42954,53	
14	21981,63	42954,49	
15	21980,58	42954,45	
16	21979,53	42954,41	
17	21978,48	42954,37	
18	21977,43	42954,33	
19	21976,38	42954,29	
20	21975,33	42954,25	
21	21980,51	42954,21	
22	21979,46	42954,17	
23	21978,41	42954,13	
24	21977,36	42954,09	
25	21976,31	42954,05	
26	21975,26	42954,01	
27	21974,21	42953,97	
28	21973,16	42953,93	
29	21972,11	42953,89	
30	21971,06	42953,85	
31	21970,01	42953,81	
32	21968,96	42953,77	
33	21967,91	42953,73	
34	21966,86	42953,69	
35	21965,81	42953,65	
36	21964,76	42953,61	
37	21963,71	42953,57	
38	21962,66	42953,53	
39	21961,61	42953,49	
40	21960,56	42953,45	
41	21959,51	42953,41	
42	21958,46	42953,37	
43	21957,41	42953,33	
44	21956,36	42953,29	
45	21955,31	42953,25	
46	21954,26	42953,21	
47	21953,21	42953,17	
48	21952,16	42953,13	
49	21951,11	42953,09	
50	21950,06	42953,05	

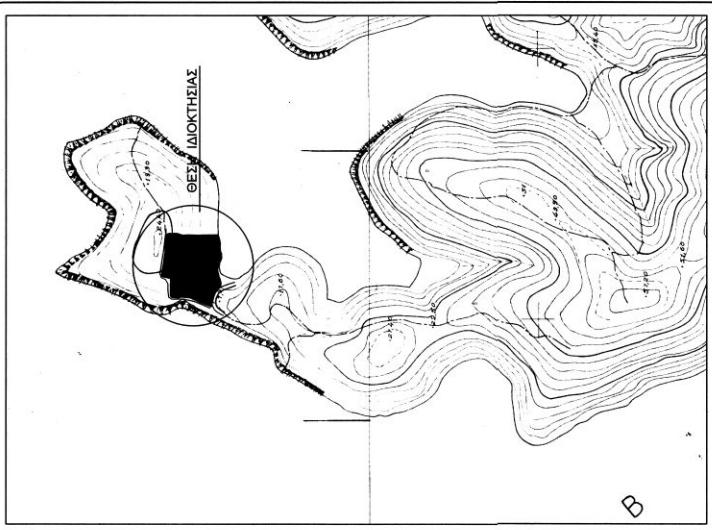
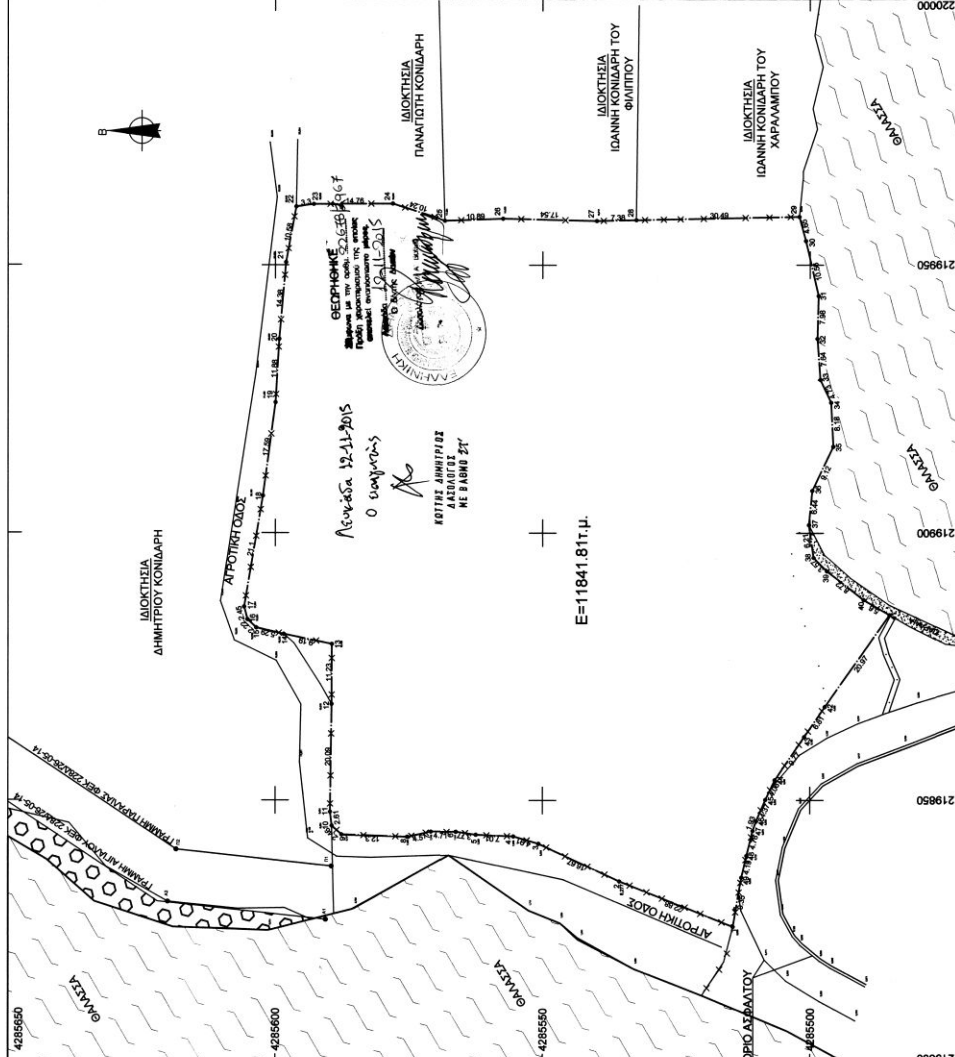

ΑΠΟΣΤΑΣΜΑ ΧΑΡΤΗΣ ΓΥΣ (61.85. 2) 1:5000

**ΤΕΧΝΙΚΟ ΓΡΑΦΕΙΟ**  
ΣΟΥΝΔΙΑΣ Π. ΔΗΜΗΤΡΙΟΣ  
ΠΟΛΙΤΙΚΟΣ ΜΗΧΑΝΙΚΟΣ Τ.Ε.  
ΛΕΥΚΑΔΑΣ - ΚΑΡΑΒΑΣ 24  
Τ.Φ.Α.: 697578390  
EMAIL: p.dimitriou@otenet.gr

ΙΔΙΟΚΤΗΤΗΣ	ΓΕΩΡΓΙΟΣ ΚΟΝΙΔΑΡΗ ΤΟΥ ΔΗΜΗΤΡΙΟΥ
ΕΡΓΟ	ΑΠΟΤΥΠΩΣΗ ΙΔΙΟΚΤΗΣΙΑΣ
ΘΕΣΗ	ΕΚΤΟΣ ΟΙΚΙΣΜΟΥ ΒΑΘΕΩΣ ΘΕΣΗ "ΜΑΚΡΙΑ ΠΟΥΡΤΑ" ΔΗΜΟΥ ΜΕΓΑΛΗΣΙΟΥ
ΜΕΛΕΤΗΤΗΣ	ΣΟΥΝΔΙΑΣ ΔΗΜΗΤΡΙΟΣ
ΘΕΜΑ	ΤΟΠΟΓΡΑΦΙΚΟ ΔΙΑΓΡΑΜΜΑ
ΚΛΙΜΑΚΑ	1:500
ΧΡΟΝΟΣ ΜΕΛΕΤΗΣ	ΣΕΠΤΕΜΒΡΙΟΣ 2014
ΣΦΡΑΓΙΔΑ - ΥΠΟΓΡΑΦΗ	

ΔΗΜΗΤΡΙΟΣ Π. ΣΟΥΝΔΙΑΣ  
ΠΟΛΙΤΙΚΟΣ ΜΗΧΑΝΙΚΟΣ Τ.Ε.  
Α.Μ. Ε.Ε.Ε.Μ. 42615  
Α.Δ.Υ. ΜΕΓΑΛΑΣ