

**ΘΑΡΣΕΥΤΑΙ**  
και συντάσσεται το 3723/22.11.15  
Επιμετρούχος  
Α. Β. Μ. Α. 27.11.2015  
ΚΑΡΑΧΑΧΗΣ Βασιλείος

ΕΛΛΗΝΙΚΗ ΔΗΜΟΚΡΑΤΙΑ  
ΥΠΟΥΡΓΕΙΟ ΠΑΙΔΕΙΑΣ, ΕΡΕΥΝΑΣ ΚΑΙ ΘΡΗΣΚΕΥΜΑΤΩΝ  
ΙΝΣΤΙΤΟΥΤΟ ΤΕΧΝΟΛΟΓΙΑΣ ΥΠΟΛΟΓΙΣΤΩΝ ΚΑΙ ΕΚΔΟΣΕΩΝ ΔΙΑΔΙΚΤΥΟΥ  
ΔΙΕΥΘΥΝΣΗ ΣΧΕΔΙΑΣΜΟΥ, ΑΝΑΤΟΜΗΣ ΚΑΙ ΚΑΤΑΣΤΡΟΦΩΝ

ΑΝΩΤΑΤΑ ΤΕΧΝΟΛΟΓΙΚΑ ΕΚΠΑΙΔΕΥΤΙΚΑ ΙΔΡΥΜΑΤΑ  
Χ Α 315283,226 4179321,176  
Β 315267,7 4179315,446  
Γ 315254,119 4179313,399  
Δ 315241,654 4179312,283  
Ε 315235,701 4179307,632  
Ζ 315223,98 4179295,912  
Η 315213,19 4179280,842  
Θ 315197,004 4179269,308  
Ι 315183,508 4179270,787

**ΕΓΣΑ '87**

α/α	X	Y
41	315279,00	4179355,00
42	315293,00	4179358,00
43	315300,00	4179362,00
44	315307,00	4179367,00
45	315312,00	4179363,00
46	315304,00	4179352,00
47	315291,00	4179343,00
48	315285,00	4179333,00
49	315282,00	4179313,00
50	315278,00	4179270,00
51	315289,00	4179236,00
52	315297,00	4179216,00
53	315313,00	4179208,00

ΣΥΝΟΛΟ : 23.441,80 τ.μ.

α/α	X	Y
21	315126,00	4179182,00
22	315126,00	4179191,00
23	315125,00	4179210,00
24	315122,00	4179223,00
25	315126,00	4179234,00
26	315141,00	4179243,00
27	315149,00	4179250,00
28	315158,56	4179259,61
29	315168,52	4179263,59
30	315174,53	4179265,60
31	315181,90	4179268,75
32	315190,30	4179278,20
33	315194,26	4179288,11
34	315201,95	4179294,83
35	315206,95	4179297,94
36	315213,15	4179308,03
37	315218,18	4179313,06
38	315225,04	4179323,84
39	315238,67	4179330,66
40	315237,00	4179342,00

α/α	X	Y
1	315323,00	4179199,00
2	315318,00	4179189,00
3	315295,00	4179186,00
4	315294,00	4179187,00
5	315290,00	4179181,00
6	315287,00	4179175,00
7	315277,00	4179165,00
8	315264,00	4179156,00
9	315250,00	4179151,00
10	315224,00	4179143,00
11	315211,00	4179149,00
12	315193,00	4179168,00
13	315181,00	4179176,00
14	315178,00	4179176,00
15	315169,00	4179167,00
16	315160,00	4179161,00
17	315150,00	4179155,00
18	315142,00	4179152,00
19	315130,00	4179159,00
20	315127,00	4179170,00

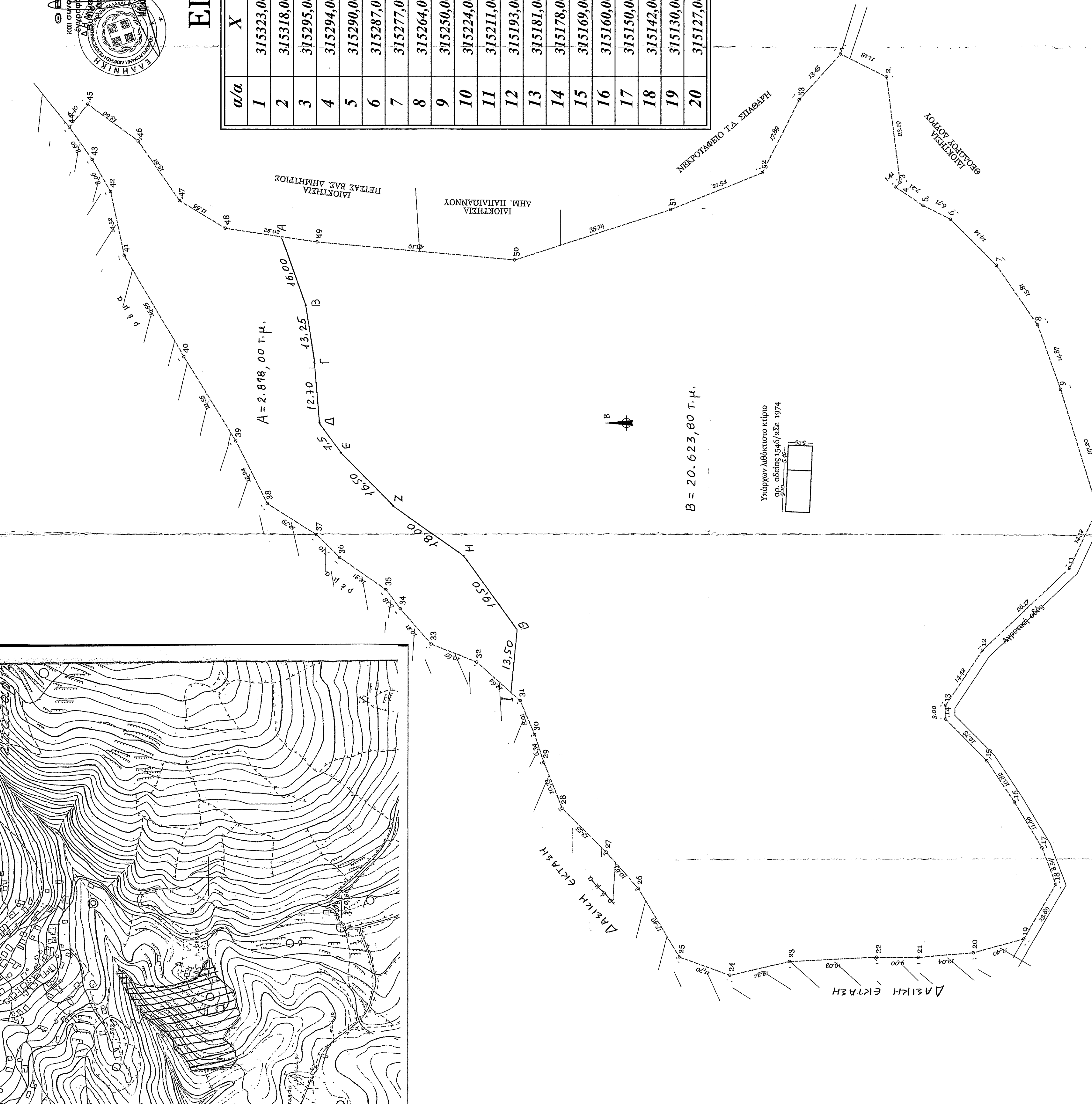

**ΕΡΓΟΔΟΤΗΣ:** ΠΕΤΣΑΣ ΔΗΜΗΤΡΙΟΣ

**ΕΡΓΟ:** ΤΟΠΟΓΡΑΦΙΚΗ ΑΠΟΤΥΠΩΣΗ 7

**ΘΕΣΗ:** " ΦΤΕΡΗ " ΕΚΤΟΣ Τ.Δ. ΣΠΑΘΑΡΗ

**ΔΗΜΟΣ:** ΓΟΥΤΥΝΙΑΣ

**ΜΕΛΕΤΗΤΗΣ:** ΚΟΚΟΣΙΟΥΛΗ ΓΕΩΡΓΙΑ

**ΠΤΥΧΙΟΥΧΟΣ ΜΗΧΑΝΙΚΟΣ ΔΟΜΙΚΩΝ ΕΡΓΩΝ Τ.Ε.**

**ΘΕΜΑ ΣΧΕΔΙΟΥ:** ΑΡΙΘΜΟΣ ΣΧΕΔΙΟΥ

**ΤΟΠΟΓΡΑΦΙΚΟ ΔΙΑΓΡΑΜΜΑ**

**ΚΑΙΜΑΚΑ :** 1:500

**ΧΡΟΝΟΣ ΜΕΛΕΤΗΣ:** ΟΚΤΩΒΡΙΟΣ 2013

**ΣΦΡΑΓΙΔΑ - ΥΠΟΓΡΑΦΗ :** ΕΛΕΓΧΟΣ:

**ΚΟΚΟΣΙΟΥΛΗ ΓΕΩΡΓΙΑ**  
ΠΤΥΧΙΟΥΧΟΣ ΜΗΧΑΝΙΚΟΣ  
ΔΟΜΙΚΩΝ ΕΡΓΩΝ Τ.Ε.  
ΜΕΛΟΣ Ε.Ε.Τ.Ε.Μ. ΑΡ. ΜΗΤΡ. 47970-28008  
ΣΤΑΥΡΟΠΟΛΗ ΑΡΧΑΪΑΣ ΟΔΟΥ ΑΝ. 69471481  
ΑΦΜ: 131518272 - ΔΟΥ: ΤΡΟΠΗΑΙ

**ΥΠΟΜΝΗΜΑ**

1. ΕΜΒΛΑΘΟΝ ΟΙΚΟΠΕΔΟΥ  
ΕΜΒΛΑΘΟΝ ΟΙΚΟΠΕΔΟΥ (1,2,3...1) = 23.441,80 τ.μ.  
(Η ΕΜΒΛΑΘΟΜΕΤΡΗΣΗ ΠΑΡΑΓΜΑΤΟΠΟΙΗΘΗΚΕ ΜΕ ΤΟΠΟΓΡΑΦΙΚΟ ΟΡΓΑΝΟ )

2. ΟΡΟΙ ΔΟΜΗΣΗΣ

ΟΡΟΙ ΔΟΜΗΣΗΣ ΕΚΤΟΣ ΟΡΙΩΝ ΟΙΚΙΣΜΟΥ  
Π.Δ. ΤΗΣ 2431.5.1985 (ΦΕΚ 270 Δ') & Ν.321231.12.2003 (ΦΕΚ 308Α)  
ΑΡΤΙΟΤΗΤΑ ΕΛ. ΕΜΒΛΑΘΟΝ ΓΗΠΕΔΟΥ = 4.000 τ.μ.  
ΜΕΛΕΤΗ - ΔΟΜΗΣΗ ΜΟΝΟΚΑΤΟΙΚΙΑΣ ΕΠΙΘΑΛΠΗΣ  
ΕΠΙΘΑΛΠΙΑ ΟΡΟΦΩΝ ΓΙΑ ΓΗΠΕΔΑ 4.000 τ.μ. ΤΑ 200 τ.μ.  
ΓΙΑ ΑΝΩ ΤΩΝ 4.000 τ.μ. ΕΩΣ 8.000 τ.μ. Σ.Δ. = 0,02  
ΑΡΙΘΜΟΣ ΟΡΟΦΩΝ = ΔΥΟ (2)  
ΜΕΓΙΣΤΟ ΥΨΟΣ ΟΙΚ. = 7,50 μ. + ΣΤΙΓΜΗ (= 1,20 μ.)  
ΣΤΙΓΜΕΤΗΣ ΟΙΚΟΥ = 200 - 7,50 - 1,20 = 180,00 κ.μ.  
ΑΠΟΣΤΑΣΕΙΣ ΑΠΟ ΟΡΙΑ = 15 μ.

3. ΥΠΑΡΧΟΥΣΑ ΣΤΟΙΧΕΙΑ ΔΟΜΗΣΗΣ  
ΚΑΛΥΨΗ = 76,13 τ.μ.  
ΔΟΜΗΣΗ = 16. (9,10 + 5,40) \* 5,25 + Α' ορ. (5,40 \* 5,25) = 104,48 τ.μ.

ΔΗΛΩΣΗ ΔΙΟΚΤΗΤΗ (Ν.4030/2011)  
Τα όρια του γεωτεμάχου με τα στοιχεία (1,2,...1) έχουν υποδειχθεί από εμένα και είναι ορθά.  
Ευθύνονται για την ακρίβεια των δηλωμένων ορίων του γεωτεμάχου και για την ύπαρξη και την απία του δικαιώματός μου να ζητήσω την έκδοση του παρόντος.

ΟΙ ΔΙΟΚΤΗΤΕΣ

**ΚΟΚ**  
ΠΤΥΧΙΟΥΧΟΣ ΜΗΧΑΝΙΚΟΣ  
ΔΟΜΙΚΩΝ ΕΡΓΩΝ Τ.Ε.  
ΜΕΛΟΣ Ε.Ε.Τ.Ε.Μ. ΑΡ. ΜΗΤΡ. 47970-28008  
ΣΤΑΥΡΟΠΟΛΗ ΑΡΧΑΪΑΣ ΟΔΟΥ ΑΝ. 69471481  
ΑΦΜ: 131518272 - ΔΟΥ: ΤΡΟΠΗΑΙ

ΔΗΛΩΣΗ ΤΩΝ Ν. 651/77 & Ν. 1337/83  
Το παρόν γεωτεμάχιο (1,2,...1) εφάρτα εκτός οκταώρου του Τ.Δ. Σπαθάρη του Δήμου Γουτυνίας και είναι ορθό και οικοδομήσιμο σύμφωνα με τις ισχύουσες πολεοδομικές διατάξεις.  
Δεν υπάρχουν στις διατάξεις του Ν. 1337/83 και δεν ορείται εισφορά σε γη και χρέμη.  
Βραβεύεται εκτός ΖΟΕ. Δεν διέρονται εντός αυτού εναερίες γραμμές μεταφοράς, αεροπλάνης ταξίς της Δ.Ε.Η.  
Τις αγωγές ύδατος ορίου.

