

Θέση Υεώτρησης Lb183

ΠΑΠΑΓΕΩΡΓΙΟΥ ΑΝΝΑ

Μηχανικός Χωροταξίας Πολεοδομίας & Περιφερειακής Ανάπτυξης

Μανωλάκη 13-15, Λάρισσα
Τηλ.: 2411110520
Κιν.: 6978866842

ΕΡΓΟ :

ΑΝΑΝΕΩΣΗ ΑΔΕΙΑΣ ΧΡΗΣΗΣ ΝΕΡΟΥ
ΑΡΔΕΥΤΙΚΗΣ ΓΕΩΤΡΗΣΗΣ Lb183

ΕΡΓΟΔΟΤΗΣ :

ΤΟΕΒ ΤΑΟΥΣΑΝΗΣ

ΘΕΣΗ :

"ΚΟΜΨΑΛΙΑ"
ΟΙΚΙΣΜΟΣ ΚΑΣΤΡΟΥ - Τ.Κ. ΡΑΧΟΥΛΑΣ
Δ.Ε. ΚΟΙΛΑΔΑΣ - ΔΗΜΟΣ ΛΑΡΙΣΣΑΣ

ΑΡΙΘΜΟΣ ΤΕΜΑΧΙΟΥ : 6

ΘΕΜΑ ΣΧΕΔΙΟΥ :

ΤΟΠΟΓΡΑΦΙΚΟ ΔΙΑΓΡΑΜΜΑ

ΑΡ. ΣΧΕΔΙΟΥ
Α4

ΚΛΙΜΑΚΑ : 1:1.000

ΧΡΟΝΟΣ: ΙΟΥΝΙΟΣ 2015

ΥΠΟΓΡΑΦΗ

ΠΑΠΑΓΕΩΡΓΙΟΥ Γ. ΑΝΝΑ
ΜΗΧΑΝΙΚΟΣ ΧΩΡΟΤΑΞΙΑΣ ΠΟΛΕΟΔΟΜΙΑΣ
& ΠΕΡΙΦΕΡΕΙΑΚΗΣ ΑΝΑΠΤΥΞΗΣ
ΜΕΛΟΣ Τ.Ε.Ε. ΑΡΧΙΤΕΚΤΟΝΩΝ ΜΗΧΑΝΙΚΩΝ
ΜΑΝΩΛΑΚΗ 13-15, ΛΑΡΙΣΣΑ - Τ.Κ. 411 0520
Α.Φ.Μ. 100922543

ΠΑΠΑΝΤΖΑΣ Γ. ΝΑΪΠΟΛΕΩΝ
ΠΟΛΙΤΙΚΟΣ ΜΗΧΑΝΙΚΟΣ Α.Π.Θ.
ΜΕΛΟΣ Τ.Ε.Ε. ΑΡΧΙΤΕΚΤΟΝΩΝ ΜΗΧΑΝΙΚΩΝ
ΛΑΡΙΣΣΑ
Τ.Α. 2410 53600
Α.Φ.Μ. 044025818

ΣΦΡΑΓΙΔΑ

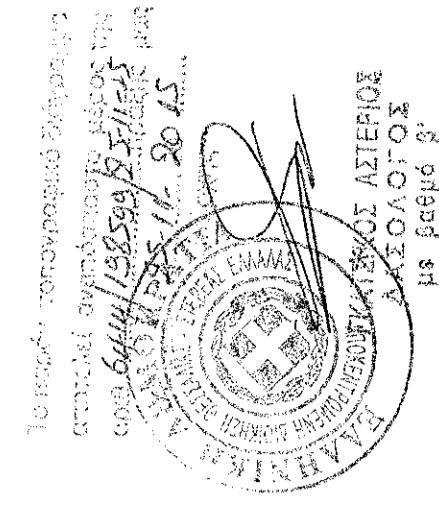

ΤΟΠΟΓΡΑΦΙΚΟ ΔΙΑΓΡΑΜΜΑ ΑΓΡΟΤΕΜΑΧΙΟΥ

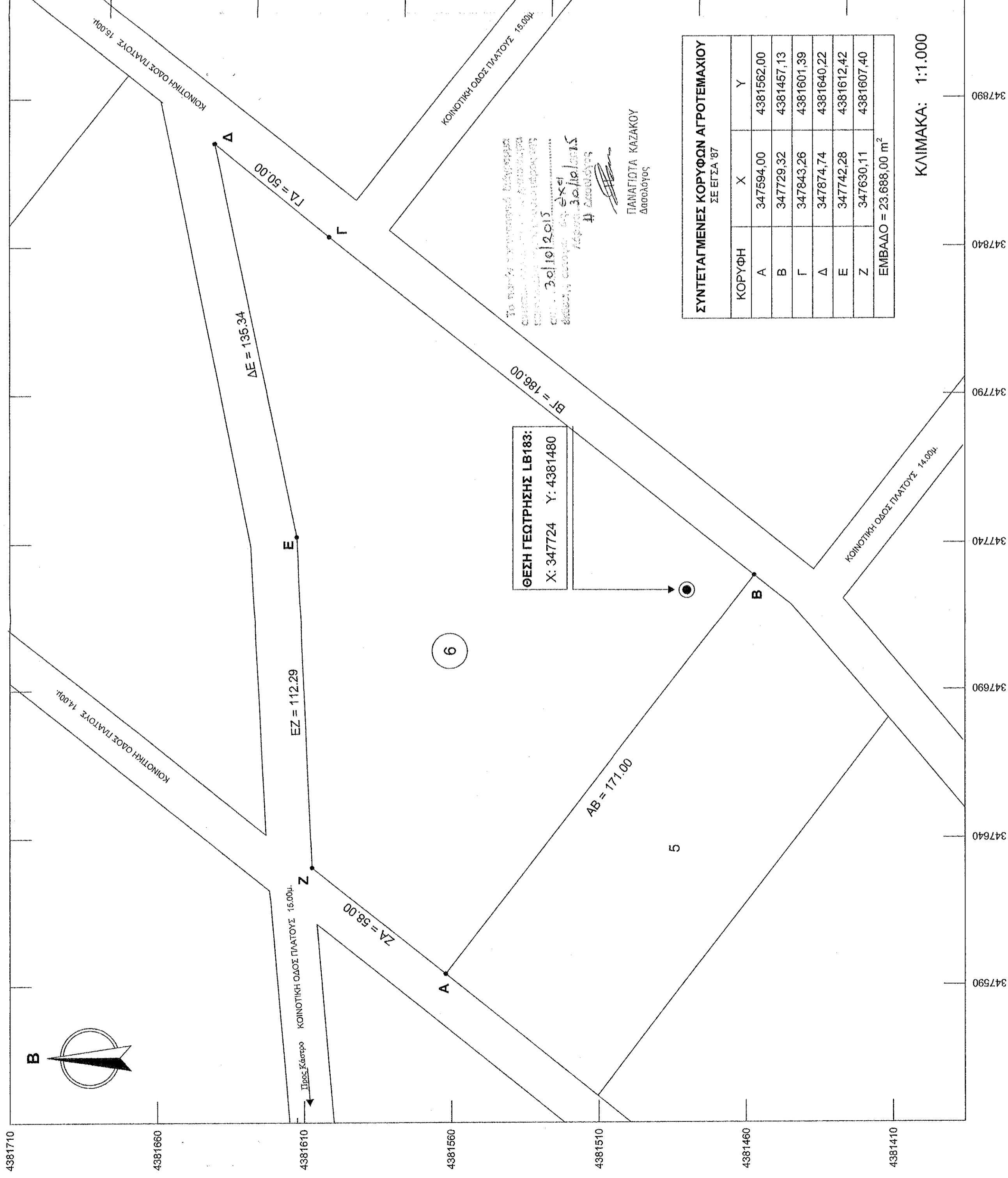

ΣΥΝΤΕΤΑΓΜΕΝΕΣ ΚΟΡΥΦΩΝ ΑΓΡΟΤΕΜΑΧΙΟΥ
ΣΕ ΕΓΣΑ '87

ΚΟΡΥΦΗ	X	Y
A	347594,00	4381562,00
B	347729,32	4381457,13
Γ	347843,26	4381601,39
Δ	347874,74	4381640,22
E	347742,28	4381612,42
Z	347630,11	4381607,40
ΕΜΒΑΔΟ = 23.688,00 m ²		

ΚΛΙΜΑΚΑ: 1:1.000