

ΔΗΛΩΣΗ ΔΙΔΟΚΤΗΤΗ
 Ο υπογράφων Παπακωνσταντίνου Πέτρος του Νικολάου, ιδιοκτήτης του παρόντος προσηλωμένου, δηλωμένου στα: τα όρια του εγγών υποδεικνύει και υλοποιεί από σήμερα και είναι τα όρια.
 Ο ΔΙΔΟΚΤΗΤΗΣ

Β
ΤΕΧΝΙΚΟ ΓΡΑΦΕΙΟ ΜΕΛΕΤΩΝ
ΑΘΑΝΑΣΙΟΥ ΧΡ. ΜΠΟΥΥΡΤΖΟΥ
 ΔΙΠΛΩΜΑΤΟΥΧΟΥ ΑΓΡΟΝΟΜΟΥ ΤΟΠΟΓΡΑΦΟΥ ΜΗΧΑΝΙΚΟΥ Ε.Μ.Π.
 ΗΠΕΙΡΟΥ 1-ΚΟΖΑΝΗ τμήρ. 24610-29267/Κινητό 6973301132

ΕΡΓΟΔΟΤΗΣ: ΠΑΠΑΚΩΝΣΤΑΝΤΙΝΟΥ ΠΕΤΡΟΣ του ΝΙΚΟΛΑΟΥ
 ΕΡΓΟ: ΕΜΒΑΔΟΜΕΤΡΗΣΗ ΓΗΠΕΔΟΥ (ΑΓΡΟΤΕΜΑΧΙΟΥ)

ΝΟΜΟΣ: ΚΟΖΑΝΗΣ
 ΔΗΜΟΣ: ΚΟΖΑΝΗΣ
 ΘΕΣΗ: Τ.Κ. ΚΤΕΝΙΟΥ - ΕΚΤΟΣ ΣΧΕΔΙΟΥ - ΤΕΜΑΧΙΟ (264)

ΘΕΜΑ ΣΧΕΔΙΟΥ: ΤΟΠΟΓΡΑΦΙΚΟ ΔΙΑΓΡΑΜΜΑ

ΑΡΙΘΜΟΣ ΣΧΕΔΙΟΥ: Τ1

ΜΕΛΕΤΗΤΗΣ: ΜΠΟΥΥΡΤΖΟΣ ΧΡ. ΑΘΑΝΑΣΙΟΣ
 ΑΓΡΟΝΟΜΟΣ ΤΟΠΟΓΡΑΦΟΣ ΜΗΧΑΝΙΚΟΣ Ε.Μ.Π.

ΚΑΙΜΑΚΑ 1: 500
 ΗΜΕΡΟΜΗΝΙΑ: ΣΕΠΤΕΜΒΡΙΟΣ 2015

ΣΥΝΤΑΞΗ
 ΑΘΑΝΑΣΙΟΣ ΧΡ. ΜΠΟΥΥΡΤΖΟΣ
 ΑΔΙΔ. ΑΓΡΟΝΟΜΟΣ ΤΟΠΟΓΡΑΦΟΣ ΜΗΧΑΝΙΚΟΣ
 ΑΔΙΑ. ΑΓΡΟΝΟΜΟΣ ΤΟΠΟΓΡΑΦΟΣ ΜΗΧΑΝΙΚΟΣ
 ΕΘΝΙΚΟΥ ΜΕΤΣΟΒΙΟΥ ΠΟΛΥΤΕΧΝΕΙΟΥ
 ΜΕΛΟΣ Τ.Ε.Ε. / Α.Μ. 65964
 ΤΗΛ. 2461024626 / ΚΙΝΗΤΟ 6973301132
 ΗΠΕΙΡΟΥ 1 - Τ.Κ. 50100 - ΚΟΖΑΝΗ
 ΑΦΜ 046449181 - ΔΟΥ ΚΟΖΑΝΗΣ

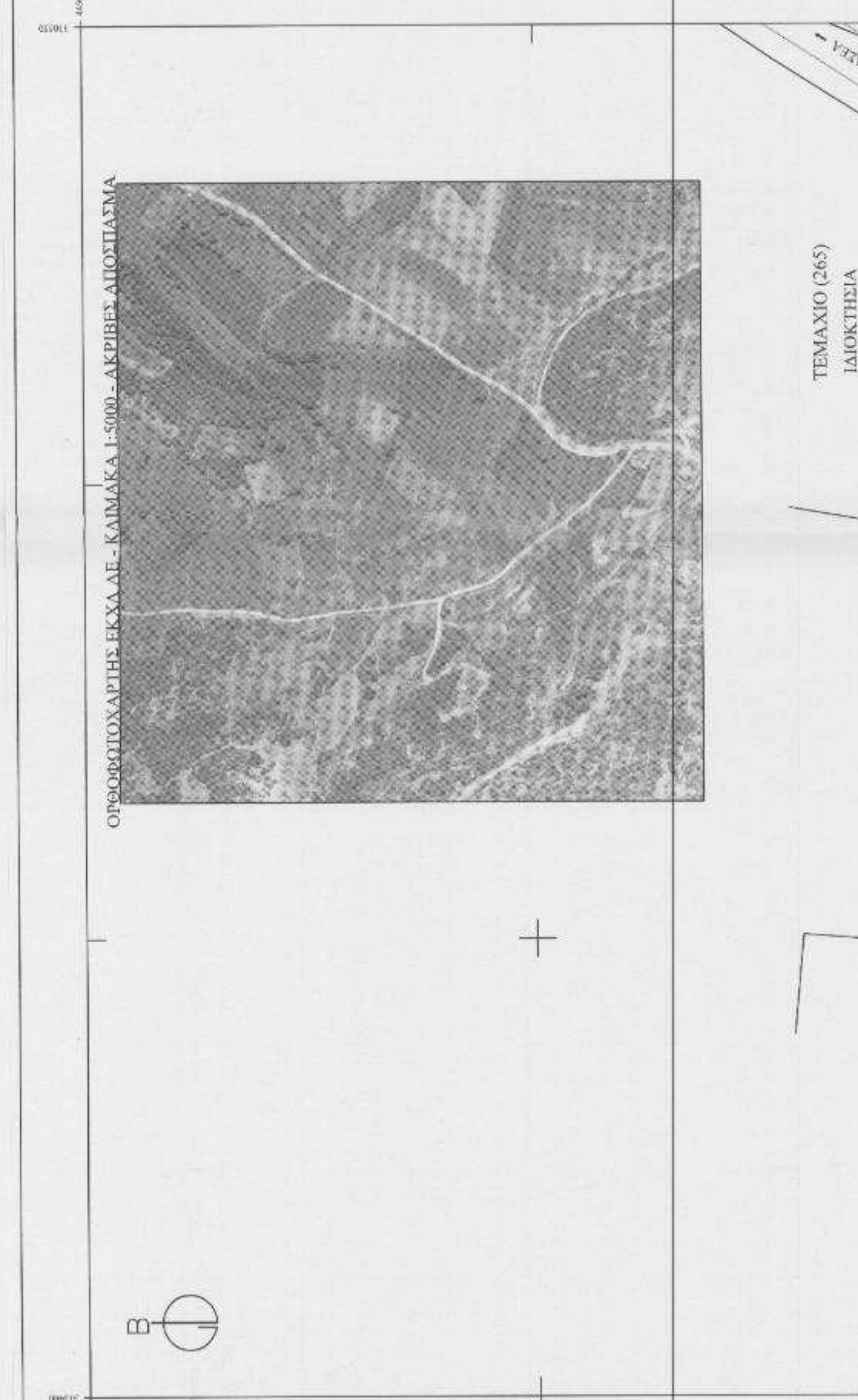
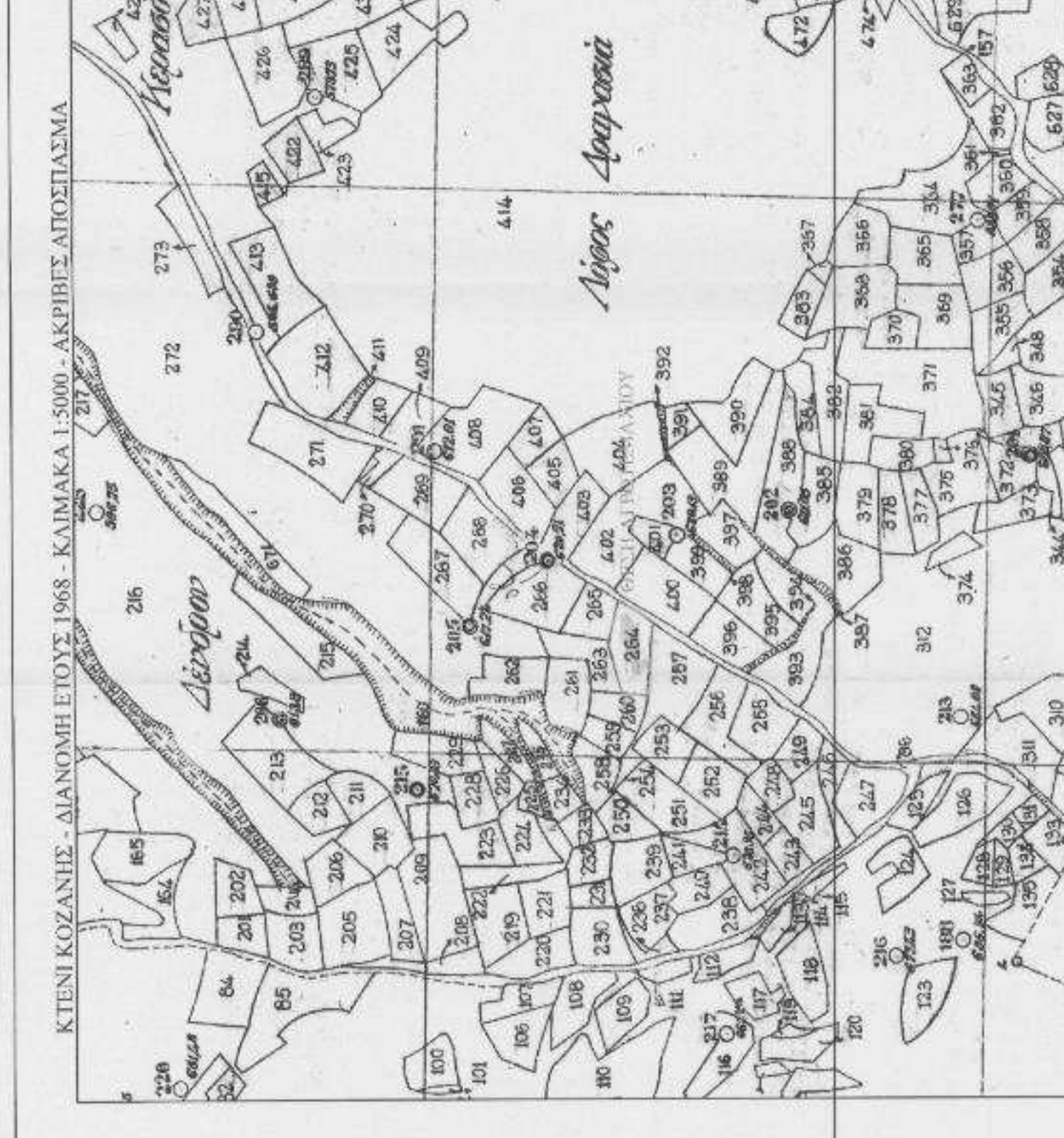
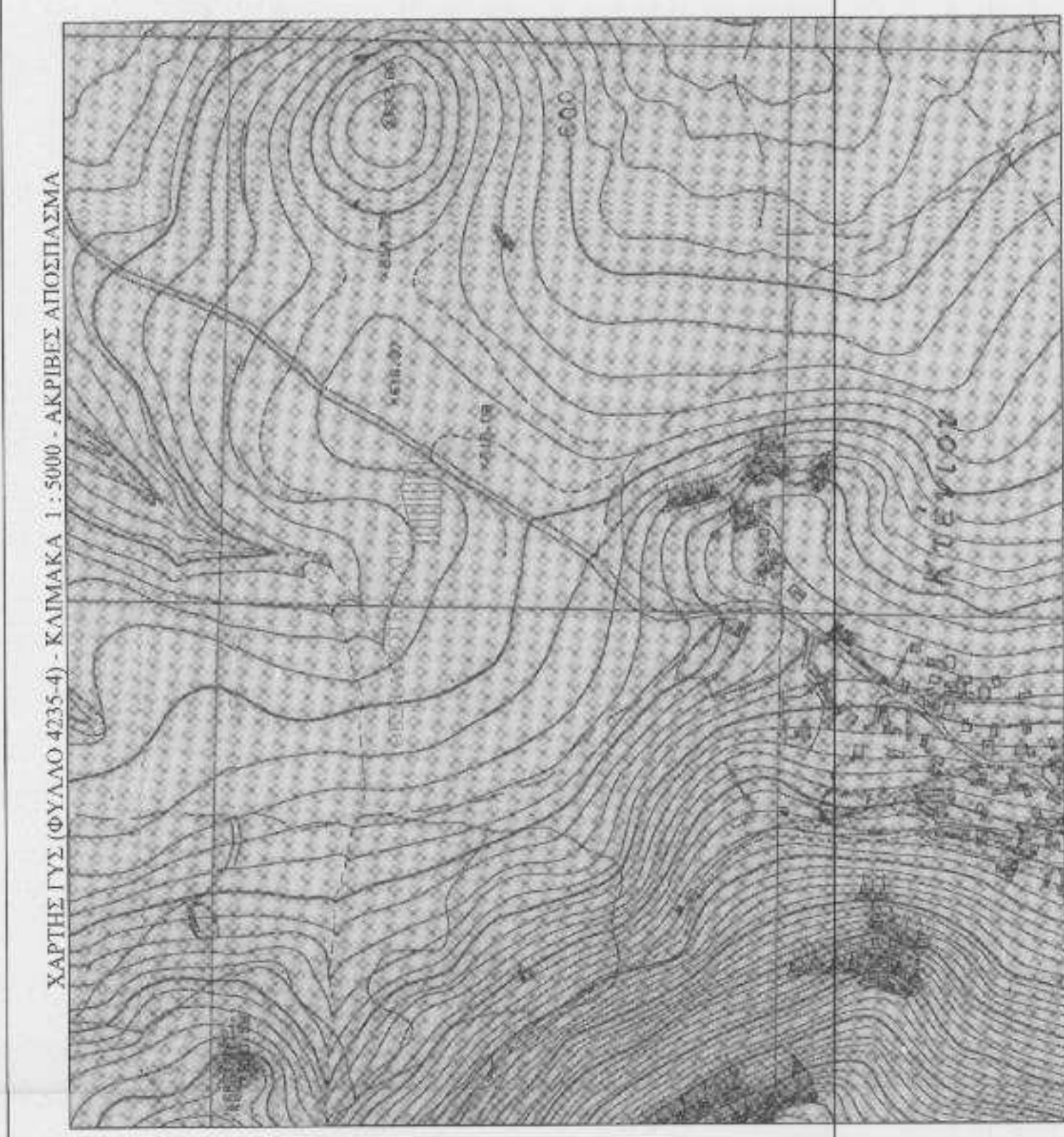
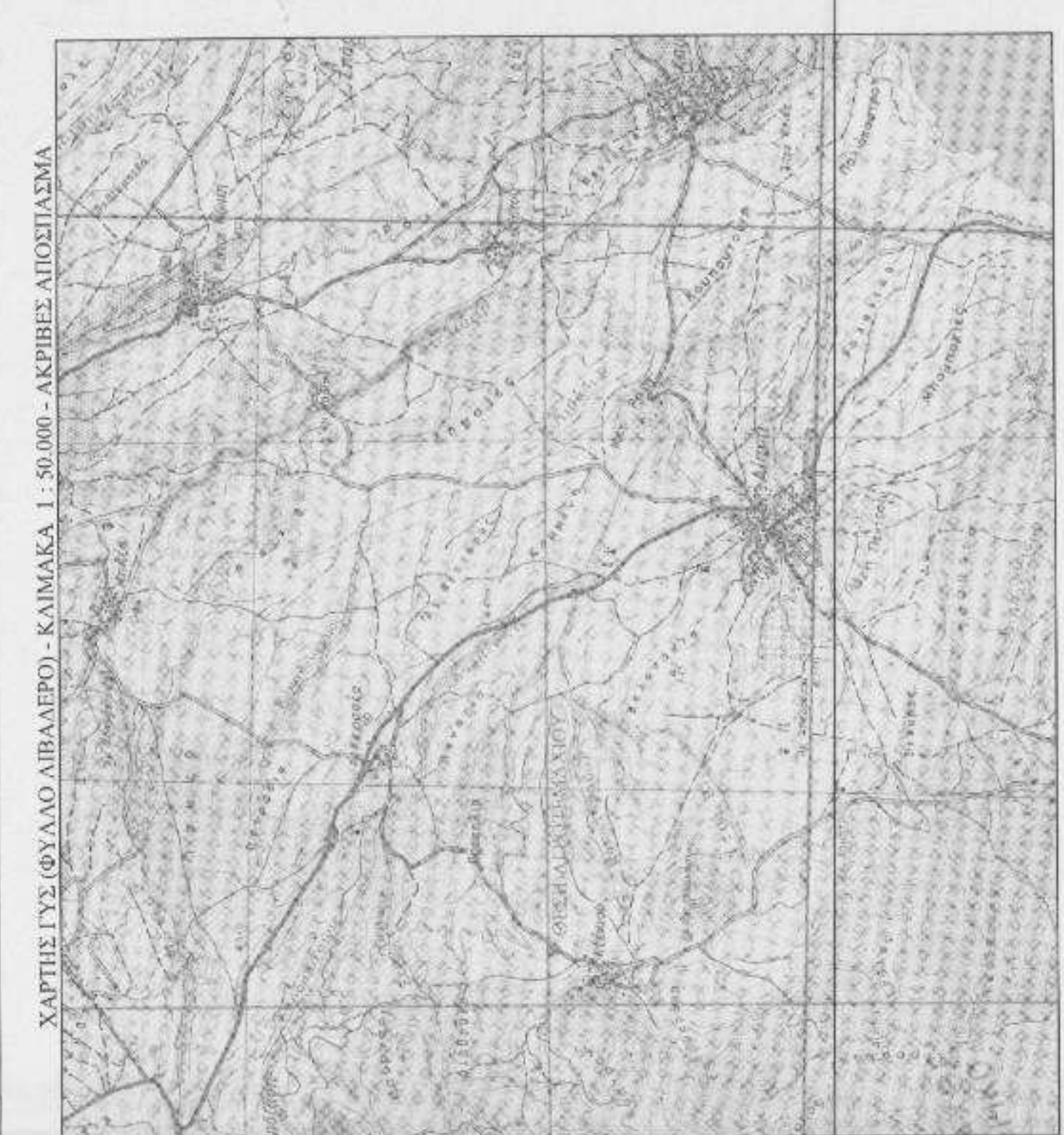

ΤΟΠΟΓΡΑΦΙΚΟ ΔΙΑΓΡΑΜΜΑ ΑΓΡΟΤΕΜΑΧΙΟΥ (ΓΗΠΕΔΟΥ) ΜΕ ΤΑ ΣΤΟΙΧΕΙΑ (Α1-Α2-Α3-Α4-Α5-Α1) ΚΑΙ ΑΡΙΘΜΟ ΤΕΜΑΧΙΟΥ (264) - ΙΔΙΟΚΤΗΣΙΑΣ ΠΑΠΑΚΩΝΣΤΑΝΤΙΝΟΥ ΠΕΤΡΟΥ ΣΤΗΝ Τ.Κ. ΚΤΕΝΙΟΥ της Δ.Ε. ΛΙΑΝΗΣ του ΔΗΜΟΥ ΚΟΖΑΝΗΣ - (ΕΚΤΟΣ ΣΧΕΔΙΟΥ) -

ΕΜΒΑΔΟΜΕΤΡΗΣΕΙΣ
 ΕΜΒΑΔΟΝ ΓΗΠΕΔΟΥ = E(264) = E(Α1-Α2-Α3-Α4-Α5-Α1) = 2.250,00 μ2
 ΚΑΙΜΑΚΑ 1:500

ΤΕΜΑΧΙΟ (264)

ΣΥΝΤΕΤΑΓΜΕΝΕΣ ΚΟΡΥΦΩΝ ΕΙΣΩ, 87

| α/α | X | Y |
|-----|------------|-------------|
| A1 | 310528,691 | 4449995,567 |
| A2 | 310494,408 | 4450005,301 |
| A3 | 310448,228 | 4449992,941 |
| A4 | 310446,229 | 4449971,716 |
| A5 | 310510,926 | 4449967,095 |

ΤΕΜΑΧΙΟ (264)

ΣΥΝΤΕΤΑΓΜΕΝΕΣ ΚΟΡΥΦΩΝ ΑΓΡΟΤΕΜΑΧΙΟΥ

| α/α | X | Y |
|-----|------------|-----------|
| A1 | -16363,414 | -7667,318 |
| A2 | -16397,910 | -7658,373 |
| A3 | -16443,792 | -7671,788 |
| A4 | -16445,304 | -7693,053 |
| A5 | -16380,521 | -7696,189 |

ΠΡΟΒΛΗ ΠΛΑΤ. Φ=40,15 Α=-1,45 (μετρώο ορόλο)