

ΧΑΡΤΗΣ ΓΥ.Σ. 1:5.000 (ΕΓΣΑ 87)
ΧΑΡΤΗΣ ΓΥ.Σ. 1:5.000 (ΕΓΣΑ 87)

ΑΡ. 44/10/1 3253.6 4 3253.8

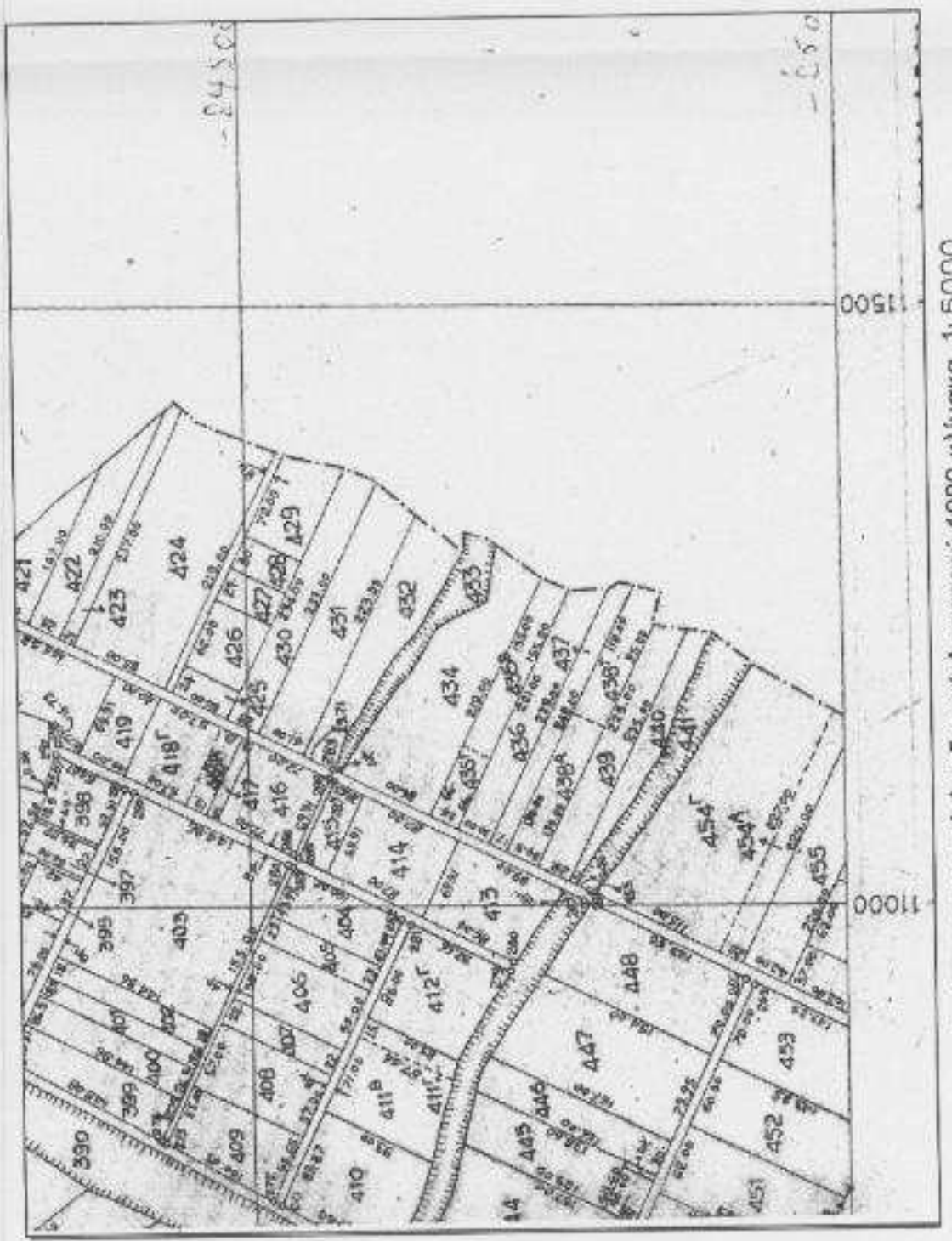

Απόσπασμα από Αναδομή Δροσερού 1989 κλίμακα 1: 5000

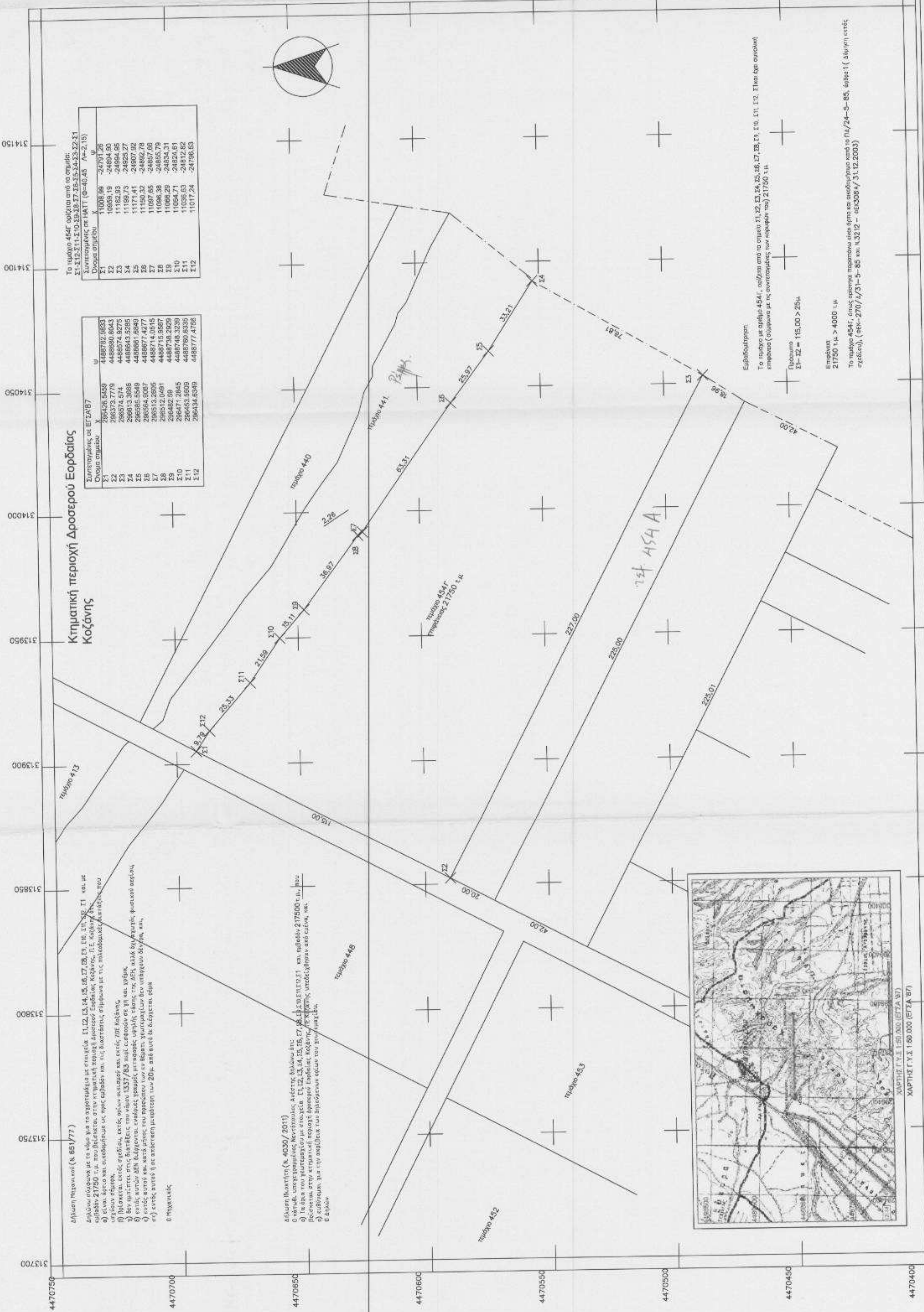

Κτηματική περιοχή Δροσερού Εορδαίας Κοζάνης

Συντεταγμένες σε ΕΓΣΑ 87	Χ	Υ
Στοιχείο Σφαιρικό	296434.8599	448877.4758
Σ2	296434.8599	448877.4758
Σ3	296434.8599	448877.4758
Σ4	296434.8599	448877.4758
Σ5	296434.8599	448877.4758
Σ6	296434.8599	448877.4758
Σ7	296434.8599	448877.4758
Σ8	296434.8599	448877.4758
Σ9	296434.8599	448877.4758
Σ10	296434.8599	448877.4758
Σ11	296434.8599	448877.4758
Σ12	296434.8599	448877.4758

Συντεταγμένες από το σημείο: Σ1	Χ	Υ
Σ1	296434.8599	448877.4758
Σ2	296434.8599	448877.4758
Σ3	296434.8599	448877.4758
Σ4	296434.8599	448877.4758
Σ5	296434.8599	448877.4758
Σ6	296434.8599	448877.4758
Σ7	296434.8599	448877.4758
Σ8	296434.8599	448877.4758
Σ9	296434.8599	448877.4758
Σ10	296434.8599	448877.4758
Σ11	296434.8599	448877.4758
Σ12	296434.8599	448877.4758



Επιβαθμισμένη:
 Το υπόγειο με εμβαδόν 454τ.μ. ορίζεται από τα σημεία Σ1, Σ2, Σ3, Σ4, Σ5, Σ6, Σ7, Σ8, Σ9, Σ10, Σ11, Σ12. Σ1 και Σ2 (στον οριζόντιο έμβασμα) ορίζονται με τις συντεταγμένες των κερμάτων του 21750 τ.μ.
 Περίμετρος
 Σ1-Σ2 = 115.00 > 25μ.
 Εμβαδόν
 21750 τ.μ. > 4000 τ.μ.
 Το υπόγειο 454τ.μ. είναι καθαρά προσαρτάσιμο στον όρομα και αποδίδονται κατά το Πλ/24-5-85, άρθρο 1 (Δήμοτη κατάς άρθρο 1), (σημ. 270/4/3-5-85 κα. Ν.3212 - εκ.3084/31.12.2003)

ΕΡΤΟΔΟΣΗΣ
ΣΧΟΥΛΙΔΟΥ ΚΑΛΙΩΠΗ

ΕΡΤΟ

ΤΟΠΟΓΡΑΦΙΚΟ ΔΙΑΓΡΑΜΜΑ ΛΤΡΟΥ 454Γ ΓΕΠΦΑΝΕΙΑΣ, 21750 Τ.Μ.

ΘΕΣΗ
 ΚΤΗΜΑΤΙΚΗ ΠΕΡΙΟΧΗ ΔΡΟΣΕΡΟΥ ΕΟΡΔΑΙΑΣ
 ΣΥΝΟΛΙΚΗΣ ΕΠΙΦΑΝΕΙΑΣ 21750 Τ.Μ.

ΜΕΛΕΤΗΤΗΣ
 Πινύδης Παναγιώτης
 ΠΟΛΙΤΙΚΟΣ ΜΗΧΑΝΙΚΟΣ

ΘΕΜΑ ΣΧΕΔΙΟΥ
 ΤΟΠΟΓΡΑΦΙΚΟ ΔΙΑΓΡΑΜΜΑ

ΑΡΙΘΜΟΣ ΣΧΕΔΙΟΥ
 Τ1

ΚΛΙΜΑΚΑ: 1:1000

ΧΡΟΝΟΣ ΜΕΛΕΤΗΣ: Απρίλιος 2015

ΘΕΩΡΗΣΗ
 Θεωρήθηκε και έδωσε έσοζ
 Τ.Σ. Χαράμης 58358 16229 ΣΧΔ.00140
 21.10.15
 Ν. Χαράμης

ΣΦΡΑΓΙΔΑ

ΠΙΝΥΔΗΣ Γ. ΠΑΝΑΓΙΩΤΗΣ
 ΔΙΠΛΩΜ. Γ.Ε.Ε. ΑΡ. ΠΡΩΤΟΚ. 125399
 ΜΕΛΟΣ Τ.Ε.Ε. ΔΡΟΣΕΡΟΥ
 ΓΛΩΣΣΙΑ Α. ΔΡΟΣΕΡΟΥ
 Τ.Κ. 5800, ΚΗ.ΕΦ.Ε.Π. ΔΟΥ ΚΟΖΑΝΗΣ
 Δ.Ο.Μ. 114233047