

ΣΥΝΤΕΤΑΓΜΕΝΕΣ ΣΕ ΜΗΤΡ.

	X	Y
A	6745,1600	1274,5147
B	6745,9650	1474,5147
C	6745,9650	1474,0000
D	6860,5248	1470,0413
E	6897,9048	1099,5148
F	7052,5681	1431,5778
G	7070,7650	1451,7159
H	7338,5400	1069,1227
I	7327,0576	1281,8658

ΣΥΝΤΕΤΑΓΜΕΝΕΣ ΣΕ ΕΓΓΛ. '87

	X	Y
A	32563,37	43945,03
B	32563,37	45945,03
C	32563,37	45945,03
D	32744,64	43945,03
E	32744,64	43945,03
F	32744,64	43945,03
G	32744,64	43945,03
H	32744,64	43945,03
I	32744,64	43945,03

**ΕΜΒΑΔΟΝ :** (A-B-...-I-A) = 93.668,16 τ.μ.  
(Ο ΥΠΟΛΟΓΙΣΜΟΣ ΤΟΥ ΕΜΒΑΔΟΥ ΕΓΙΝΕ ΜΕ ΤΗ ΧΡΗΣΗ ΣΥΣΤΗΜΑΤΟΣ ΗΛΕΚΤΡΟΝΙΚΟΥ ΥΠΟΛΟΓΙΣΤΗ)  
Η εξέταση της έκτασης έγινε από το Ιερατικό τμήμα, όλοιο της περιοχής

**ΥΠΟΜΗΝΗΜΑ**  
ΚΛΙΜΑΚΑ 1:2.000  
ΚΟΡΥΦΕΣ ΤΕΜΑΧΙΟΥ  
ΟΡΙΑ ΤΕΜΑΧΙΟΥ

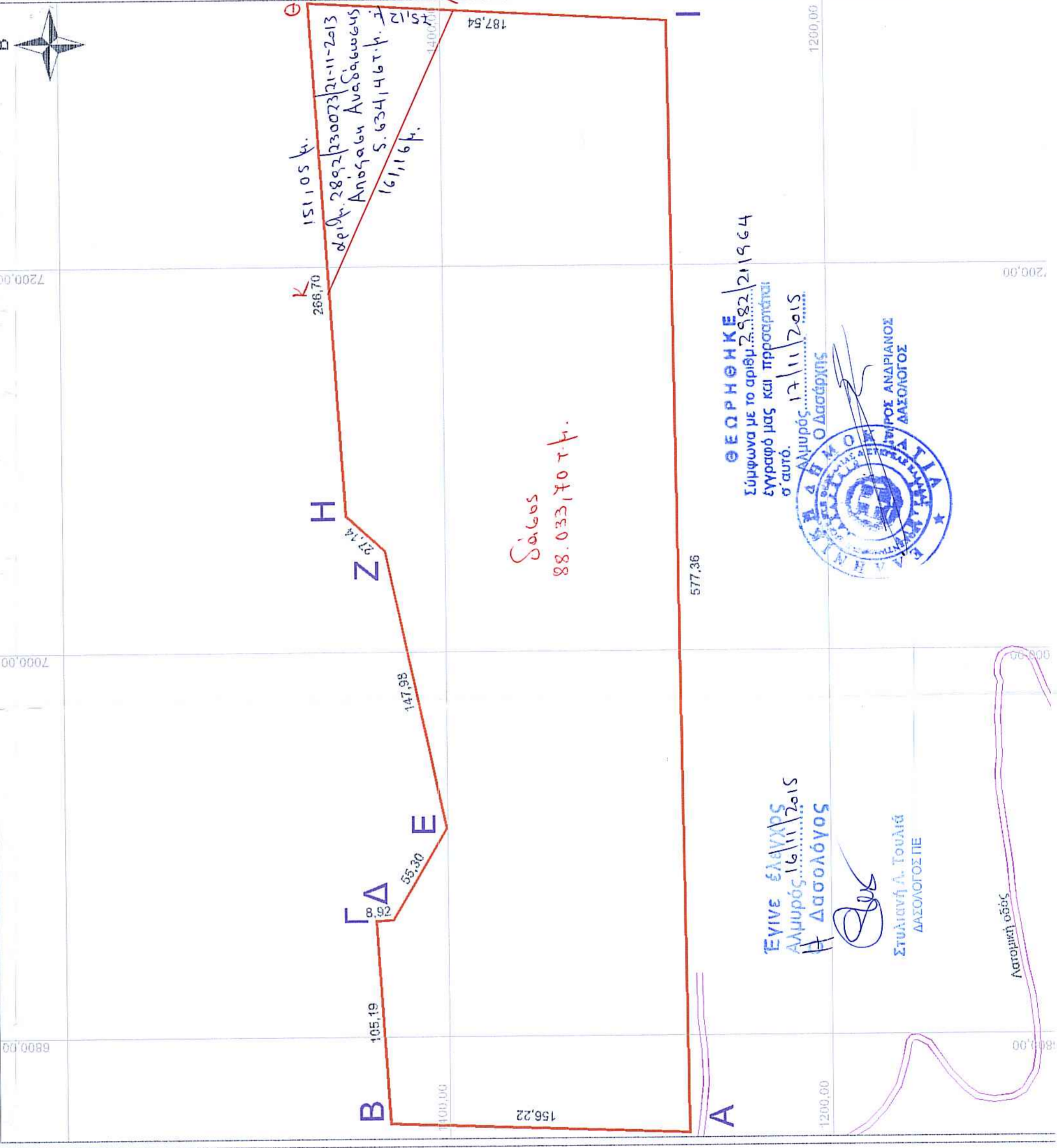
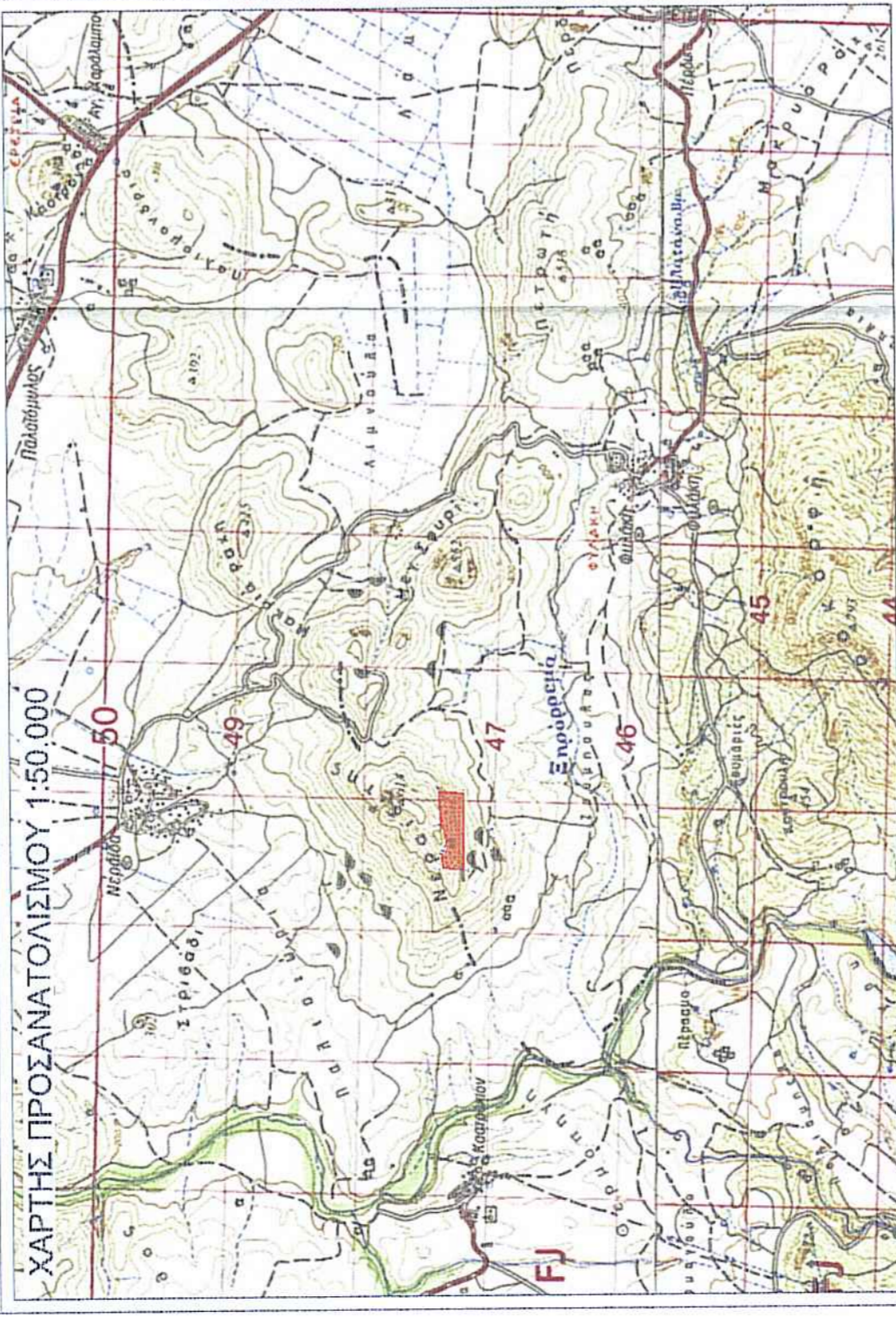

ΕΡΓΟΔΟΤΗΣ :	NORDIA Α.Ε.	ΑΡΙΘΜΟΣ ΣΧΕΔΙΟΥ	
ΘΕΣΗ :	ΝΕΡΑΪΔΙΤΗΣ	ΘΕΜΑ :	Τοπογραφικό διάγραμμα γεωτεμαχίου εκτάσεως 93.668,16 τ.μ. για διαδικασίες πράξης χαρακτηρισμού
ΠΕΡΙΟΧΗ :	ΦΥΛΑΚΗΣ	Κ.Φ.Χ. :	ΒΕΛΕΣΤΙΝΟΝ L=39° 15' Μ=-1° 15'
ΠΕΡ. ΕΝΟΤΗΤΑ :	ΜΑΓΝΗΣΙΑΣ	ΧΡΟΝΟΣ ΜΕΛΕΤΗΣ :	ΙΟΥΝΙΟΣ 2015
ΕΡΓΟ :	ΠΡΑΞΗ ΧΑΡΑΚΤΗΡΙΣΜΟΥ	ΥΠΟΓΡΑΦΗ	ΣΦΡΑΓΙΔΑ
		ΚΛΙΜΑΚΑ :	1:2.000

